Edición de 24 páginas

LA NACION

Precio único en todo el país: VEINTE CENTAVOS

SUSCRICIONES:

Por un año: $ 50.00 - Por seis meses: $ 26.00
Por tres meses: $ 14 :-: Por un año exterior: $ 110

AÑO VII

Santiago de Chile, Jueves 5 de Abril de 1923

Núm. 2,274

ELVIRA, MUJER DEPORTIVA

por LOUISE FAURE-FAVIER.

"Mi mujer es invencible en cien ...etros", acostumbra a decir el ...rido de Elvira con el mismo or- ...llo conyugal con que otros di- ...n: "Mi mujer es una buena co- ...nera; mi mujer es una excelen- música"...

Sin embargo, el marido de El- ...ra no es **sportman** Es poeta. ...n cuanto a Elvira, si lleva tal ...mbre, es por voluntad de su ...uela y madrina, y no ha influí- en absoluto sobre su carácter. ...o se parece en nada a la heroí- romántica. Si pasea por un la- ..., es para coger los remos y ade- ...ntarse a los demás concursan- ...s.

—Vale más—dice—tener callos ...e pelos en la mano.

* * *

Elvira y Jorge se encontraron ...a tarde dominguera en la ori- ... del Sena. El poeta erraba a ... largo del ribazo, en busca de ...mas, y de prosopopeya, cuando ...o a cuatro nadadoras sumergir- en el río desde lo alto del puen- de Grenelle. Unas cuantas bra- das, y la primera escaló el mue- a los pies mismos del poeta. Elvira, la nadadora, se sacudió, ...cupió, se sonó con los dedos, y ...spués, notando que alguien la ...raba, se excusó riendo.

Jorge protestó que náyade tan ...lla sólo merecía cumplidos; Ve- ...s, saliendo de las olas, no hu- ...era tenido tanta seducción, ni ... cuerpo tan fresco, ni un rostro ...n agradable, redondeado gracio- ...mente por el tocado de caucho. Así fué como se conocieron El- ...ra y Jorge. El poeta acompañó ... la náyade hasta el bar vecino, ...nde ella se vistió y restauró sus ...erzas, después de haber recibi- ... la copa del Gran Círculo Náu- ...o de la villa de París.

La copa no era sino un broche ... oro, que Elvira se prendió en ... pecho. Ella se encontraba ya, ...mo quien dice, cubierta de co- ...s. Un reloj pulsera, en su mu- ...ca, representaba la copa de ten- ...s; otro brazalete, en el brazo, ...a la copa de cross-country, y ... hebilla de su cinturón, realza- ... con zafiros, la copa del match ...menino de boxeo internacional... El poeta se pegó a las faldas ... la linda **sportwoman.** Por la no- ...e, en el banquete que reunió a ...s concursantes, improvisó unos ...rsos a la vencedora. Esta empe- ...ba ya a prendarse del pálido ...eta, tanto y tan bien, que se ...nvirtió en su prometida.

Elvira y Jorge estaban provis- ...s igualmente de buenas rentas ...rguesas, y Jorge aumentaba las ...yas con premios académicos. ...vira había pasado un año en ...a escuela para amas de casa; ...bía hacer de todo. La tal unión ... anunciaba, pues, bajo los me- ...res auspicios, a pesar de la di- ...rencia de caracteres; pero ¿aca- ... no está hecho el amor de con- ...astes?

Entre los deportes en que so- ...esalía Elvira, el del boxeo era ... que más le gustaba. Unos días ...tes de su matrimonio dejó knock- ...t a su profesor, pero después ... haber recibido ella un **swing** ...uy bien colocado en las mismas ...rices. El poeta estuvo a punto ... desmayarse al ver el rostro ...nchado de su amada. Hubo que ...tardar la bendición nupcial. No ...stante, se realizó con gran apa- ...to, seguido del tradicional viaje ... la Costa Azul.

Jorge se maravillaba de tener ...n agradable compañera. Elvira ...bía mil deportes. Montaba a caballo, en bicicleta, corría sin sofocarse, saltaba a lo alto y a lo largo, jugaba a todos los juegos con gracia y vigor. A determinadas horas, hasta era acróbata. A los postres, hacía juegos malabares con las mandarinas...

El poeta se olvidaba de escribir versos. El gusto de la poesía le volvió en París. Entonces fué Elvira la que le veía trabajar, pensando: "Yo no sabría hacerlo". Se admiraba de que Jorge pudiera alinear las cortas líneas, cuyo sentido, a veces, se le escapaba. No obstante, le gustaba mucho cuando Jorge declamaba sus poemas con aire de Musset. Le parecía bello, un poco mezquino, sin duda. Pero así le adoraba.

* * *

Alguien adoraba igualmente y comprendía al poeta: era la poetisa Friselis. Rubia y grágil, vestida a lo esteta, no faltaba a ninguna de las reuniones a que asistían Jorge y su mujer. Cumplimentaba al poeta con palabras felices y gran sentido de la prosodia. Elvira veía cómo buscaba su marido la sociedad de la que llamaba a su marido "mi querido maestro", y maldecía bastante los deportes, que la habían tenido alejada de los juegos del espíritu.

Jorge florecía entre su robusta esposa y su delicada amiga. Los dos mujeres se odiaban. Pero mientras Friselis, todo dulzura y unción, parecía una malva, Elvira estaba fuera de sí.

Los celos de Elvira aumentaban con su anonadamiento; puesto que su prestigio deportivo iba borrándose en los cenáculos. No era ya más que una linda mujer, y era demasiado poco.

Un día, Elvira se decidió, si no a hacer versos, a recitarlos a la manera de Friselis. Así como había tenido profesor de natación, de equitación, tendría un profesor de declamación.

Jorge dejó que se realizara tal fantasía.

La fresca memoria de Elvira retenía los versos alejandrinos y los amorfos con igual facilidad. Al cabo de un mes, la alumna se creyó capaz de partir los laureles con su rival y presentarse como ella ante el círculo de sus amistades.

Jorge se preparó para asistir al **match** poético. El mismo compuso el programa, y escogió, en el reparto de Elvira, "El lago", de Lamartine.

Con la debutante, que lucía el más bonito de los cuellos y los brazos más hermosos, fueron indulgentes. Hasta la aplaudieron, pues su voz era armoniosa, pero recitaba aún como una colegiala.

Elvira se dió cuenta de su fracaso al oir a su espalda a Friselis. Habiéndose vuelto bruscamente, vió a su marido y a la poetisa, en turno aparte, cambiando una sonrisa burlona.

Entonces, la sangre de la deportiva no dió más que un chasco: pero ¡qué chasco! Un "directo" y "un indirecto con la izquierda", y Friselis, rota la nariz, escupía dientes...

L. F. F.

BATALLA DE MAIPU

(5 de Abril de 1818)

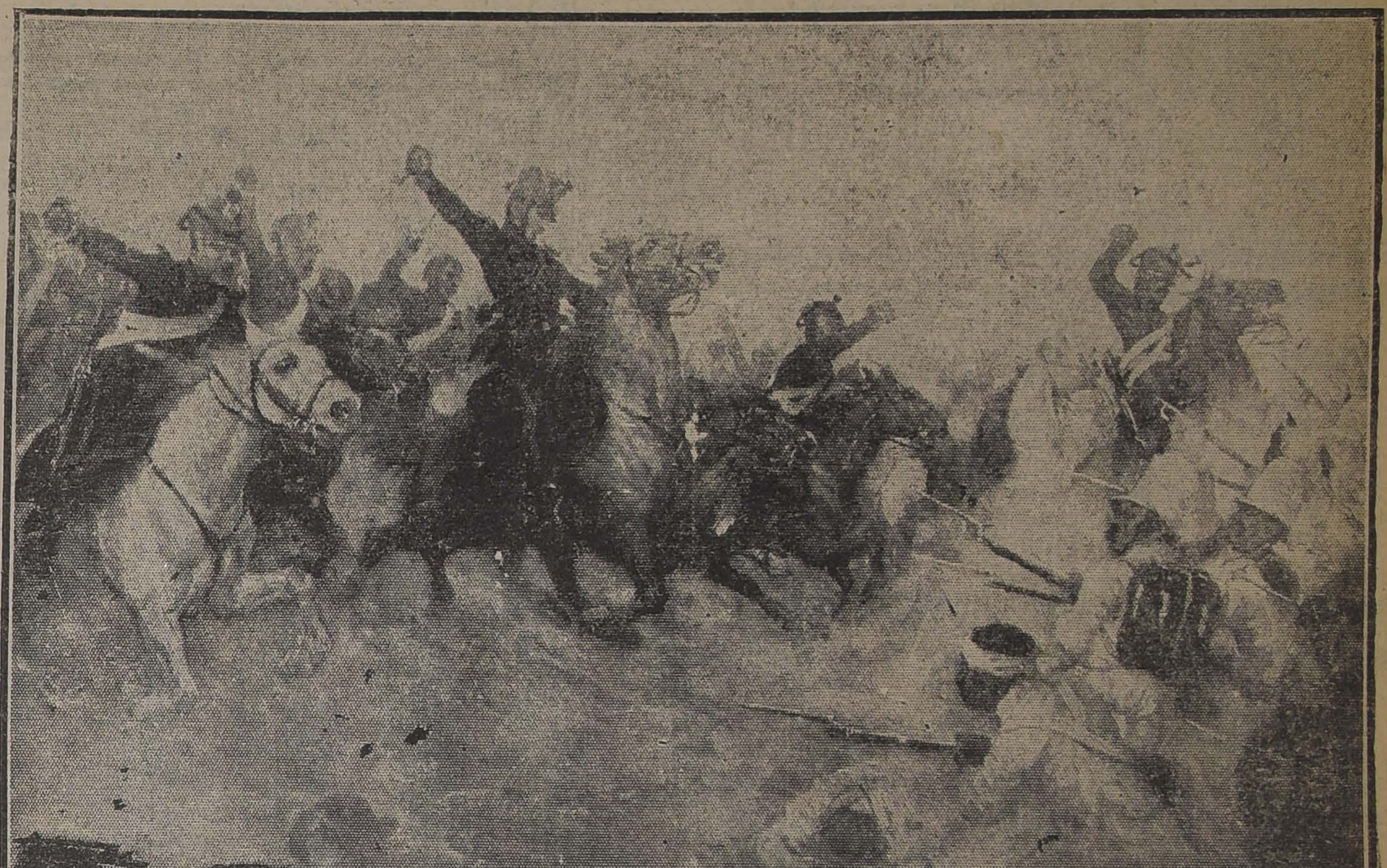

LA CARGA DE LOS GRANADEROS DE SAN MARTIN (Por Pedro Subercaseaux).

No se puede pasar por alto una fecha como la de hoy, en la que convergen numerosos significados históricos para la patria. El día 5 de Abril representa para los chilenos la verdadera fecha de la independencia nacional, pues fué en un día como éste del año 1818 cuando los ejércitos revolucionarios de la Patria Nueva vencieron la tenaz y heroica resistencia española a abandonar el territorio.

El 5 de Abril se dió el golpe decisivo a las armas españolas y a partir de esta fecha, se inaugura el vuelo libre de la patria hacia los destinos independientes y soberanos. Las fuerzas jóvenes ya no se emplearán en la guerra, las energías van a ponerse como cimiento del pedestal que ha de servir de sostén a las instituciones republicanas.

La guerra había sido demasiado larga y sólo un ideal tan alto y tan noble como el de la libertad había podido mantener vivo y latente el entusiasmo por la causa. La victoria final llegó cuando precisamente la patria ponía sus últimos recursos al servicio de la libertad.

Las figuras memorables de O'Higgins y de San Martín toman en el significado de esta fecha máxima de nuestro esfuerzo y de nuestro patriotismo, el esplendor máximo a que pueden llegar los héroes de la libertad. La jornada del 5 de Abril no es sólo una jornada gloriosa por sus resultados, sino que especialmente por la suma de penoso esfuerzo, de aliento y de inteligencia que supone. Aquellos eran otros tiempos y llegar a ese límite de eficiencia que puso fuera de combate a la resistencia española, supone una obra gigantesca y esforzada.

Es por esto que el 5 de Abril, entre todas las efemérides históricas, representa una cifra especialmente grata en la memoria no sólo de los chilenos sino de todos los americanos.

LA POLIGAMIA DE HECHO Y LA DE DERECHO

por JULIO CAMBA.

El distinguido publicista señor Anquetil, quien viene sosteniendo en Francia una ruda campaña contra el artículo 340 del Código Penal, se ha dirigido a los literatos más en candelero pidiéndoles su opinión sobre la poligamia, que es la materia juzgada en dicho artículo. Indudablemente, "il n'y a pas de sot métier", como dicen los franceses, y todas las opiniones son respetables; pero, en esta cuestión concreta del matrimonio plural, ¿por qué ha de pesar más el voto de un escritor que el de un tendero de comestibles?

—¡El Sultán de Turquía! —exclamaba una noche, en nuestra tertulia habitual, un viejo funcionario retirado.— Yo no digo que el hombre se aburra; pero ¡si vieran ustedes lo que es estar al frente de una buena delegacioncita de Hacienda!...

Pues bien, señor Anquetil, ¿por qué no interrogar también, sobre el matrimonio poligámico, a los delegados de Hacienda? ¿Qué razón hay para que un académico que, a los sesenta años de vida agámica, acaba casi siempre casándose con la sirvienta, entienda más que ellos del asunto?

En general, los escritores franceses a quienes dirigió su pregunta el señor Anquetil, después de hacer algunas gracias para demostrar que el lado picaresco de la cuestión no les ha pasado inadvertido, se pronuncian más bien en pro que en contra de la poligamia, y ello no debe sorprendernos. La poligamia, para los hombres, no tiene de terrible nada más que el aspecto económico. Lo terrible es la monogamia. Cuando yo voy de viaje, si no puedo dormir solo en el tren o en el barco, prefiero dormir en un compartimento de varias personas al hacerlo en uno de dos, y de igual modo, viviendo entre varias mujeres, me sentiría menos dominado y como menos casado más libre y como más soltero que a solas con una. No. No debe sorprendernos el que los literatos franceses voten por la poligamia; pero, ¿qué necesidad tienen los polígamos de reformar el Código?

Yo he vivido en Turquía, país donde la poligamia tiene estado legal, pero, exceptuando al Sultán y a algún pachá, allí no eran polígamos más que los occidentales. Los occidentales eran polígamos de hecho por lo mismo que no podían serlo de derecho. Como les estaba prohibido el casarse con más de una mujer, ¿qué riesgo corrían frecuentando varias? Pero el pobre musulmán que podía ser polígamo legalmente no iba a serlo de una modo clandestino y la poligamia legal, en el novecientos noventa y nueve por mil de los casos resultaba muy superior a sus medios de fortuna. Los musulmanes podían tener allí varias mujeres; pero, en general, o no tenían ninguna o tenían una sola, a la que vigilaban ferozmente y la que nunca sacaban a la calle sin haberla empaquetado primero, de pies a cabeza, en toda clase de telas para que no la diese el sol y para que no la viese nadie.

En mi concepto la poligamia legal y la poligamia práctica son incompatibles. Hay que elegir entre tener varias mujeres y entre tener el derecho a tenerlas, y por mi parte, yo no veo inconveniente alguno en dejar que los hijos del Islam sigan disfrutando de este derecho.

J. C.

La libertad

por VICTOR HUGO.

¿Con qué derecho metéis los pájaros en las jaulas, con qué derecho quitáis esos cantores de los bosques, de los manantiales, de los vientos, y de la aurora? ¿Con qué derecho robáis la vida a esos seres? ¿Creéis, hombres, que Dios, que es su padre, crea las alas para que las colguéis en los clavos de vuestras ventanas? ¿Qué delito han cometido esos inocentes para que les encarceléis con sus hembras y con sus nidos?

¿Quién sabe cómo está unida su suerte con la nuestra? ¿Quién sabe si la servidumbre y la desgracia que infligimos a los animales recaerán sobre nosotros?

¿Quién sabe de los rebotes de nuestras acciones? ¿Quién sabe las amarguras que en el seno del misterio nos causarán los actos que risueños realizamos sobre la tierra?

Guardaos de la sombría equidad. En todas partes donde se queja o llora un cautivo, Dios tiene fijos sus ojos. No seáis perversos, y todos los seres que habéis aprisionados ponedlos en libertad; que vuelen por los campos los ruiseñores y los jilgueros. Las almas espiarán el daño que hacen a las alas. La invisible balanza tiene también dos invisibles platillos. No adornéis vuestras paredes con calabozos. De los enrejados de hilo de oro, salen las fuertes rejas de hierro, la siniestra pajarera es madre de las Bastillas. ¡Respetad a los que pasan volando por los prados, las fuentes y los montes!

La libertad de que se priva a las aves, el destino que es justo y cruel, se la arrebata a los hombres. Tenemos tiranos, porque nosotros también lo somos. Si queréis ser libres, no debéis encarcelar a quien tiene el mismo derecho que vosotros para serlo.

V. H.

GRAN DEPOSITO
DE
CASIMIRES FINOS
BANDERA 502
CASA DOMINGO PERRIER
A-7

Auto ELGIN
Turismo perfecto estado,
VENDO
Tratar: CAJA ESTA IMPRENTA, de 10 a 12 M.
5-A

Vital Apoquindo
AGUA MINERAL RADIO-ACTIVA, RECONOCIDA ENTRE LAS MEJORES
Concesionario:
GUILLERMO
ZERBI
MONJITAS 867
TELEFONO 2321
Precio: las 100 botellas $ 24.00
Precio: las 24 botellas $ 6.00
DISTRIBUIDORES
EN SANTIAGO:
Viña Loutué: Delicias N.o 428. Teléfono 557.
Viña Aristía: General Bustamante N.o 40. Teléfono 2630.
Viña Benítez: Riquelme N.o 33. Teléfono 646.
Antonio Minoletti: Providencia 1340. Teléfono N.o 13, Providencia.
Luis Gorichón: Lord Cochrane 869. Teléfono N.o 117, Parque.
Manuel Gattoni: San Miguel 130. Teléfono N.o 79, San Miguel.
Rosales Hermanos: Providencia 2998. Teléfono 269, Providencia.

EXTRA
INDUSTRIALES
BOQUILLA AMBRÉ #040
¡¡PRUEBELOS!!

INSTITUTO
DE EDUCACION FISICA
Se ha abierto dos cursos de ...sgrima para jóvenes y caballe...os de 7.30 a 10 A. M., dirigidos ...or el conocido esgrimista señor ...D. ENCINA. Se reciben alumnos.

TODO EL MUNDO HA PROCLAMADO
LA RHODINE
(Aspirina francesa)
De USINES du RHONE
como la mejor de las Aspirinas conocidas.
No ha necesitado profusa reclame para imponerse sobre las demás aspirinas, por su precio y calidad.
Pedirla en todas partes.
CONCESIONARIO:
AUGUSTO MEYTRE
Casilla 1495 — Blanco 1341 — Valparaiso

A-TOS
PREPARACION DE ALQUITRAN
la mas agradable contra Toses rebeldes, Catarro del Pulmón, Bronquitis, Ronquera.
TOS CONVULSIVA - PODEROSO AUXILIAR EN EL TRATAMIENTO DE LA TUBERCULOSIS PULMONAR

CERRO SANTA LUCIA
TERRAZA CAUPOLICAN
GRAN BAILE HOY a las 6.30 ORQUESTA 12 PROFESORES
Grandiosa iluminación.

Radiotelefonía
Ofrecemos nueva remesa de teléfonos dobles de 3,000 y 4,000 ohmes de resistencia y Baterías "B" Everlady de 22 1|2, 45 y 108 volts.
CHILE RADIO Co.
Edificio Ariztía 10.o piso.—Casilla 726.—Teléfono 3832

A los Sres. Médicos, Matronas, Madres
Llegaron cajas con una cura umbilical complet.
CONTIENE LO SIGUIENTE:
Una tijera.
Vendajes de gasa.
Seda esterilizada.
Planchuelas de gasa.
Alfileres de seguridad.
Solución nitrato de plata, para la vista, y un gotero.
Solamente a: $ 5.00, 4.50 y 4.00, la caja completa
POR MAYOR Y MENOR.
BOTICAS UNIDAS
Bandera esq. Agustinas (FRENTE AL NUEVO EDIFICIO DEL BANCO ANGLO S. A.)
Huérfanos esq. Ahumada (EX-CASA HARDY)

COLOQUE SU CAPITAL EN UN BUEN NEGOCIO A LA VISTA
Quedan todavía algunas acciones por colocar de las
BOTICAS UNIDAS
(SOCIEDAD ANONIMA. — CAPITAL AUTORIZADO: $ 2.000,000.00-
que ofrecemos al público a $ 10.00 cada una.
Similares negocios en Europa y Estados Unidos han pagado hasta un 1,000% sobre el capital invertido.
Hay descuentos especiales sobre las mercaderías a los Accionistas
Dirigirse personalmente o por correo Casilla 1160
HUERFANOS ESQ. AHUMADA (EX-CASA HARDY)
NOTA: Los cheques o letras deben ser girados a nombre de "Soc. Anónima Boticas Unidas"

HOY JUEVES

REMATE

DE PRODUCTOS ACRICOLAS
EN LA FERIA URETA Y CIA.
DELICIAS No. 3410

5-A

DEFUNCION

Ha fallecido en Viña del Mar, don

Baltasar Villalobos Pinochet

Sus restos llegarán mañana Viernes, a las 11.30 A. M., a la Estación Mapocho, desde donde serán trasladados al Cementerio General.

LA FAMILIA.

DEFUNCION

Ayer se efectuaron los funerales de don

Dionisio Pardo Vega

Fallecido el 3 del presente, en Viña del Mar.

LA FAMILIA.

DEFUNCION

Habiendo fallecido nuestra querida esposa y madre

María M. de Boussac

Rogamos a nuestras relaciones y amigos se sirvan acompañar sus restos al Cementerio General, hoy a las 4 P. M. El cortejo partirá de Avenida Bilbao 790 (Providencia) esquina Manuel Montt.

L. A. Boussac.— Blanca Boussac.

EMPRESA

FORLIVESI

Pompas Fúnebres

Compañía - 1037-1041
Atiende dia y noche
TELEFONO 377

EMPLEADO

que sepa bien francés y taquigrafía, necesitamos. Mandar copia, recomendaciones y demás datos a

CASILLA 69-D

PATENTES DE INVENCION

Al Ministerio de Industria y Obras Públicas se han presentado los siguientes inventores pidiendo que se les conceda patente de privilegio por los inventos que se indican:

La firma norteamericana **AMERICAN BANK NOTE COMPANY**, de New York, para "Un mecanismo entintador para máquinas giratorias de imprimir", y "Un mecanismo para evitar las arrugas en el paño enjugador de las planchas impresoras".

9-A

Don **NICOLAS CARVAJAL ALCAYAGA**, para "Una máquina universal para tallar, pulimentar y decorar el vidrio y la loza, con su respectivo procedimiento".

9-A

Se da este aviso en cumplimiento de las disposiciones reglamentarias correspondientes y a los efectos de las oposiciones o reclamos que pudieran presentarse.

EL JEFE DE LA OFICINA DE PATENTES DE INVENCION

PROPUESTAS PUBLICAS

Se piden por el Ministerio de Justicia para la provisión de rancho a los reos de los establecimientos penales para hombres de la República, en conformidad al Reglamento N.o 665 de 23 de Marzo de 1922 y al Decreto Supremo N.o 442 de 26 de Marzo de 1923. Se abrirán simultáneamente en la Subsecretaría, en cada una de las Intendencias y en la Gobernación de Magallanes el día 16 de Abril a las 3 P. M. Las bases pueden consultarse en esta Subsecretaría.

El Sub-Secretario de Justicia.

Feria Pedro Donoso y Cía.

Por calle Exposición esquina de Desvío Lizarralde a la Izquierda, Carros N.o 30, a una cuadra y a 4 de la Estación Central.

GRAN FERIA
Hoy Jueves 5
A LA 1.30 P. M.

Remataremos:

GANADO VACUNO

50 **VACAS ARGENTINAS** muy gordas procedentes de Los Andes.
18 **NOVILLOS ARGENTINOS** muy mestizos y gordos, llegados de Los Andes.
19 **NOVILLOS** de embarque, predente de Sagllue.
65 **NOVILLOS** gordos de Chacayal.
10 **BUEYES** muy gordos, de Sagllue.
18 **VACAS** mestizas muy gordas de Calera.
10 **NOVILLOS** mestizos de 3 años de Longaví.
235 **NOVILLOS, VACAS, BUEYES Y LECHONES** gordos llegados de Cunaco, Melipilla, Osorno, Chacayal, Molina, Sagllue, etc. y varios lotes llegados por arreo.

CABALLARES

Entre otros lotes de caballos de montura se venderán;
5 **YEGUAS PERCHERONAS** de tiro.
1 **POTRO DE TIRO** acompañado y silla.

Comisión única para Vacunos, Caballares y Ovejunos, uno por ciento

Boletos de ferrocarril y correspondencia a
HUERFANOS 1225 CASILLA 521
OFICINA 3451 CENTRAL, TELEFONO INGLES

FERIA 339 ESTACION

PEDRO DONOSO y Cía.

Nota: El día del remate habrá en Exposición esquina de Alameda, un **Auto Camión** para el transporte de nuestros clientes a la feria. Este servicio es gratis.

En la feria habrá buffet para almorzar. La feria asegura ganado enviado por ferrocarril por cuenta de la Compañía Ibero Chilena.

El Tattersall

GRAN REMATE DE ANIMALES

DE LOS FUNDOS

El Huique y San Miguel de Calleuque

DE LA SUCESION DE DON MANUEL VIAL S. Y DE OTRAS PROCEDENCIAS:

El Sábado 7 de Abril, desde la 1.30 P. M., remataremos en la Feria de San Fernando

los siguientes animales de la Sucesión de Don MANUEL VIAL S:

VACUNOS: 200 vacas secas y preñadas, 20 vacas paridas, 22 toros, 80 lechones, 90 terneros de 1 y 1.1|2 año, 210 novillos de 2 años, 120 novillos de 3 años, 10 torunos de engorda, y 92 bueyes.

CABALLARES: 34 caballos y 17 yeguas.

De otras procedencias remataremos:

40 **BUEYES** gordos.
100 **NOVILLOS** de 3 años.
120 **VACAS** de crianza.
30 **VAQUILLAS** de 1½ año.
65 **NOVILLOS** de 1½ año.
5 **TOROS.**

Los interesados de más al Norte pueden llegar a San Fernando a las 12.09 por el tren que sale de Santiago a las 8.30 A. M., y regresar a las 7.05 por el tren que llega a Santiago a las 11 P. M.—Los de más al Sur pueden llegar a la 1.15 por el tren que sale de Chillán a las 6.40, y regresar a las 6.17 por el tren a Curicó, o por el nocturno a las 10.40.

Habrá carros de Ferrocarril disponibles para los compradores y algunos arreadores para retirar el ganado.

DANIEL RISOPATRON M.
Gerente.

7-A.

Sociedades Anónimas

COMPAÑIA NACIONAL DE TEJIDOS "EL SALTO"
SANTIAGO

Remate de Acciones

El día 6 de Abril próximo se enajenarán en la segunda rueda de la Bolsa de Comercio en subasta pública ciento cincuenta acciones de esta Compañía de cien pesos pagadas y con un mínimo a la par.

Estas acciones, a las cuales corresponde un dividendo de tres pesos por acción, provienen de las fracciones resultantes de la última emisión y se rematarán en lotes de cincuenta con derecho al total.

Santiago, 30 de Marzo de 1923.

OSCAR SEEMANN,
Gerente.

5-Ab.

Sociedad Nacional de Paños de Tomé

Se avisa a los señores Accionistas residentes en Santiago, que desde el LUNES 9 DE ABRIL, se les pagará en las Oficinas del Banco de Chile, un dividendo final de $ 25 por acción, correspondiente al ejercicio del año 1922.

El Registro de Accionistas quedará cerrado desde esta fecha hasta el 9 de Abril en curso, ambos días inclusives.

Tomé, Abril 3 de 1923.

CARLOS MAHNS, Director-Gerente

A-8

Compañía de Salitres de Antofagasta

DIVIDENDO N.o 148

En conformidad a lo acordado por el Consejo Directivo, se repartirá a los señores Accionistas un dividendo de

$ 1.25 POR ACCION

que se pagará por el Banco de Chile en Valparaíso y Santiago, desde el 12 de Abril próximo.

El Registro de Accionistas permanecerá cerrado desde el 28 del actual hasta el 12 de Abril, ambas fechas inclusives.

Valparaíso, 23 de Marzo de 1923.

ARTURO TITUS,
Inspector-Delegado.

Ab.-11

COMPANIA SALITRERA EL LOA

CITACION

Según acuerdo del Directorio, cítase a los señores Accionistas a reunión general ordinaria, para el Miércoles 11 de Abril, a las 3 P. M., en el local de la Compañía, calle Blanco, Pasaje N.o 4, N.o 25, para dar cumplimiento al artículo 12 de los Estatutos.

El Registro de Accionistas quedará cerrado desde el día 4 al 11 de Abril, ambas fechas inclusives.

Valparaíso 28 de Marzo de 1923.

RICARDO PEPPER,
Gerente.

A-11

SOCIEDAD FABRICA DE CEMENTO DE

EL MELON

DIVIDENDO N.o 26

Según acuerdo tomado en reunión de Directorio, se repartirá, desde el 6 de Abril próximo, un dividendo provisorio de, un peso moneda corriente por acción.

El pago se efectuará por intermedio del Banco de Chile, en Valparaíso y Santiago.

El Registro de Accionistas permanecerá cerrado desde el 2 al 6 de Abril, ambas fechas inclusives.

Valparaíso, 27 de Marzo de 1923.

WALTER GALLOWAY,
Director-Gerente

A-11

COMPAÑIA DE SALITRES DE ANTOFAGASTA

CITACION A JUNTA GENERAL ORDINARIA

Por acuerdo del Consejo Directivo, se cita a los señores Accionistas a Junta General Ordinaria para el Sábado 14 del presente, a las 11 1/2 A. M., en el salón de la Compañía, calle Serrano N.o 200, para darles cuenta de la Memoria y balance correspondientes al año 1922.

En conformidad al artículo 22 de los Estatutos, todas las personas que al 14 de Marzo de 1923 aparecían inscritas en los Registros de la Compañía, tendrán voz y voto en la Junta.

Valparaíso, 4 de Abril de 1923.

ARTURO TITUS
Inspector - Delegado

14-A

Compañía Salitrera El Loa

DIVIDENDO N.o 45

Según acuerdo del Directorio, desde el 11 de Abril, se pagará a los señores accionistas un dividendo de

CINCO POR CIENTO (5 o|o)

sobre el capital de £ 650,000, o sea un chelín por acción.

El pago se hará en moneda corriente por el Banco de A. Edwards y Cía., en sus oficinas de Valparaíso y Santiago, al tipo de cambio de venta de letras.

Los accionistas que deseen recibir su dividendo en Letras sobre Londres, se servirán avisarlo por escrito a la Gerencia, antes del día 3 de Abril, siendo entendido que serán letras a 90 días vista, y no se extenderán por sumas menores de £ 10.

El Registro de Accionistas permanecerá cerrado desde el 4 al 11 de Abril, ambas fechas inclusives.

Valparaíso, 28 de Marzo de 1923.

RICARDO PEPPER,
Gerente.

A-11

AVISOS DE REMATES

REMATE

Por conclusión de Sociedad y liquidación de Comunidad, se rematará la

Hacienda "El Convento"

Ubicada en el Departamento de San Antonio, ante el Actuario don Abraham del Río, en su oficina, Morandé 226, a las 4 P. M., el día

14 de Abril de 1923

El remate se hará por hijuelas, por los siguientes mínimums:

1.a HIJUELA LAS SALINAS	$	**872,502.40**
2.a HIJUELA LAS BURRIQUERAS	$	**353,540.30**
3.a HIJUELA LAS CASAS	$	**1.473,957.30**

y en el orden indicado.

Estas hijuelas tienen las siguientes superficies:

LAS SALINAS	3,500	**hectáreas**
LAS BURRIQUERAS	2,120	**hectáreas**
LAS CASAS	4,580	**hectáreas**

La propiedad en conjunto ha sido tasada por la Caja de Crédito Hipotecario en $ 3.093,000.

La propiedad hipotecada reconoce los siguientes gravámenes en bonos de la Caja Hipotecaria de 8% con ½% de amortización.

HIJUELA LAS SALINAS	**$ 300,000**
HIJUELA LAS BURRIQUERAS	**$ 140,000**
HIJUELA LAS CASAS	**$ 560,000**

Las bases pueden consultarse en la oficina del Actuario, y para visitar la Hacienda, dirigirse al liquidador,

DON ALEJANDRO GARCIA CROSS, CATEDRAL 2047.
TELEFONO 1607

REMATE

DE 1,500 PLANCHAS DE FIERRO G
NIZADO INGLES

UNA PARTIDA DE ARTICULOS SANITARIOS Y

AGUSTINAS N.o 865

SECCION MERCADERIAS

EL VIERNES 6 DEL PRESENTE, a las

Por cuenta y orden de quien corresponda

1,500 planchas de fierro galvanizado para techo, marca y nacional de 6, 7, 8, 9 y 10 piés en lotes desde un atado.

Por cuenta de la Casa Hernán Vijil O.

Rica máquina Vacum Cleaner eléctrica de gran po máquinas Vacum de mano. Gran lote de desinfectadores Gran cantidad de escobillones de vegetal con cera. Plum y cortos. Limpiadores para pisos. Cera preparada. Gran lot fectantes para aseo, pastas para limpiar metales. Aceite tomóviles. Pulverizadores para árboles. Venenos para r rredoras con mango. 36 cajones carbonato de sodio. D res niquelados y oxidados para W. C., y una gran cantidad artículos para aseo y sanidad importados por la Casa Hern

A la vista desde hoy en la Sección Mercaderías.

VICTOR ARAY

Remate Judicial y Volunta

DE MENAJES DE CASAS Y AUTOMOVILES OACKLAN MO 5 ASIENTOS

AGUSTINAS N.o 865

HOY JUEVES 5 DE 10 A 12 Y DE 2 ADEL

Por orden del 2.o y 5.o juzgado civil en varias ejecucion pañías de Seguros, varias sucesiones y consignatarios,

— **HAY:** —

SALONES.— Piano marca Khuse, Hardmann, autop way, And Son, pianolas, Victrolas Pathé y otras, gran zas, amoblados para salón diversos estilos forrados en cachemiras, etc., etc., espejos biselados con marcos d solas doradas con mármoles, biombos, pedestales dorad idem de mármol y ónix, estatuas de bronce, mármol y cortinajes de seda y cachemira, cuadros al óleo, grabados idem en colores, objetos de adornos, boules de nogal con y espejos, cojines bordados en seda, etc., etc.

ESCRITORIOS.— Escritorios de cortinas de roble y lingue, idem ministro estilo americano, Luis XV, escri rados para oficinas, mesas escritorio, sillones de escri tantes para libros, mesas para máquinas de escribir, am ra escritorio, prensas para copiar, cajas de fondos, cua dos, cortinajes, estatuas de bronce y mármol, alfombras

COMEDORES.— Amoblados para comedor estilo Re inglés, americanos y otros en nogal, caoba y lingue co res, trinches y vitrinas, mesas de correderas y fijas, sil sos estilos tapizadas y enjuncadas, servicios de mesa d giesa, servicios de cristalería, plaquees finos, servicios d rías, jardineras, servicios para pescado carpetas de m ros, jarrones, relojes de colgar, cortinajes, muebles de rrados en cuero, lámparas eléctricas de 1 a 5 luces, idem

DORMITORIOS.— Amoblados para dormitorios XV, Luis XVI inglés, americanos y otros, con roperos, tres cuerpos de nogal, caoba y marquetería con bron color natural, caoba, peinadores, cómoda, toilette, vela lette, roperos, peinadores, cómodas y veladores sueltos espejo, guardarropas, catres de bronce, fierro con bron solo, catres marquesas, colchones de lana, divanes, servi vatorios y útiles para toilette, cuadros religiosos al óleo dos, cortinajes de seda y alfombras, lámparas eléctricas y veladores, etc., etc.

VARIOS.— Tinas de baño de fierro enlozado esmalta zinc, bidets con llaves niqueladas, muebles para reposte para cocinas, lavaplatos, bodegas de fierro para botella para guaguas, cunas de bronce y fierro, estufas a gas y idem a carbón, calentadores de baño a gas, idem a carb de montar, escaños para jardín, sillas para jardín, m idem, paragüeras de nogal, roble americano y lingue, g dad de alfombras usadas de centros y por metros, idem calas, linoleum para piso, refrigeradores, etc., etc.

AUTOMOVIL Oackland turismo, 5 asientos, en perf

A LA VISTA DESDE HOY.

VICTOR ARAY
Martillero de H

5-A

Remates de Prendas de Plazo vencido

Hoy Jueves 5 de Abril a las 9 A. M. el martillero señor Balmaceda, rematará en la **Casa de Préstamos "EL TIGRE", calle San Diego N.o 1886,** las prendas no rescatadas y comprendidas entre los números 78,768 a 81 mil 216.

Hay: Máquinas de coser, anillos, prendedores y rosas con brillantes, diamantes, perlas y piedras de color, maletines de plata, muebles de dormitorio y comedor, sillas de montar y de junco, maletas de cuero, mantas y ponchos catres, colchones, sommiers, ternos de casimir, vestidos, batas y calzado en gran cantidad, etc., etc.

Hoy Jueves 5 de Abril a las 10.30 de la mañana, el martillero señor Meza, rematará en la **Casa de Préstamos "LA MARAVILLA", calle San Diego N.o 1802,** las prendas no rescatadas y comprendidas entre los números 82,668 a 84,977.

Hay: sobrecamas, dos tarros lecheros, paraguas, cocina de gas, relojes y cadenas de oro y plata, alfombras, impermeables, cortinas de felpa y punto, sillas de montar y de Viena, carpetas, bicicletas, armas de fuego, mantos de seda y velo, sobretodos, catres, colchones, sommiers, servicio de mesa de plaqué, loza, etc., etc.

Hoy Jueves 5 de Abril a las 2 P. M., el martillero señor Rivas, rematará en la **Casa de Préstamos "EL ROTO CHILENO", calle San Diego 1477,** las prendas no rescatadas y comprendidas entre los números 82,281 a 83 mil 826 y 28,310 a 28,963.

Hay: catres de fierro con bronce, colchones, sommiers, anillos con diamantes, bicicletas, sobretodos, sobrecamas, cortes de casimir y retazos de géneros, máquinas de coser, mantos de seda y velo, pañuelos de rebozo, cortinas, manteles, servicio de mesa de plaqué, sillas de Viena, relojes y cadenas de oro y plata, etc., etc.

Hoy Jueves 5 de Abril a las 2 P. M. el martillero señor Tagle V., rematará en la **Casa de Préstamos "EL GLOBITO", Avenida Matta N.o 1042,** las prendas no rescatadas y comprendidas entre los números 31,648 a 38 mil 198.

Hay: nivel y brújula, cinco piezas de lienzo, máquina moldurera, sobrecamas de piel, catres de bronce y de fierro, colchones, sommiers, anillos y rosas con brillantes, cortinas de felpa y punto, manteles, cortes de casimir, retazos de géneros, armas de fuego, sillas de Viena, servicio de plaqué y loza, pañuelos de rebozo, y muchas otras especies.

El Viernes 6 de Abril, a las 9 A. M., el martillero señor Rivas rematará en la **Casa de Préstamos "LA BOLA DE ORO", Av. Delicias N.o 2939,** las prendas no rescatadas y comprendidas entre los números 30,949 a 33,463.

Hay: gargantilla de oro con piedras de color, maletas de cuero, mantas y ponchos, manteles, relojes y cadenas de oro y plata, rosas con diamantes y perla, anillos con brillantes, colleras de oro, amoblado dormitorio con cubierta de vidrio, armas de fuego, máquinas de escribir "National", cortinas de felpa y punto, dos heladeras plaqué, etc., etc

El Viernes 6 de Abril, a las 10,30 A. M., el martillero señor Tagle rematará en la **Casa de Préstamos "LAS DELICIAS", calle San Pablo N.o 3111,** las prendas no rescatadas y comprendidas entre los números 87,232 a 92,741.

Hay: ponchos, mantas, carteras de plata, paraguas de seda, máquinas de coser de pie y ma con mármol, catres de fierro, colchones, somm cortinas, ropero con y servilletas, rosas sobretodos, sillas de Viena, anillos con piano estudio, etc., etc.

El Viernes 6 de **2 P. M.,** el martille rematará en la **Casa** **"EL GALLO", Av. Deli** las prendas no resca prendidas entre los a 89,860.

Hay: sillas de mon chilenas, ponchos, ma de rebozo, ternos de dos, blusas, batas y cantidad, sobretodos, coser, cortes de cas de géneros, escopet carpetas, relojes y y plata, gran surtido rior y de cama, etc., e

El Viernes 6 de **4 P. M.,** el martillero ceda rematará en la **tamos "LA SANTA R** **licias N.o 3061,** las pr catadas y comprendi números 51,238 a 54,

Hay: sobrecamas, quina de escribir llas de montar y de dormitorio con má de coser, relojes y c plata, anillos con br de casimir, vestidos, y calzado en gran nes, sobretodos, serv de plaqué y muchas

Las prendas estará desde dos horas antes PAGO AL CONTADO.

EL

REMATE LA CA

REZAGADO DE LOS **RRILES DEL**

El Viernes 5 d

De 9 y media a 12 **adelante**

— HAY —

Cajones vacíos, bote negras, barriles, carbó blanco, leña picada, ta rafineros y bencineros frejoles, arvejas, sal, ca, bolsas de papel, yuyo, yerba-mate, tri nino, azufre y semill etc.

Catres de fierro y miers, colchas fraza almohadones, colchone lienzo, sobrecamas, ro ra mujeres y hombre rramientas de carpint

Un carro de madera roble, 552 piezas de blones de roble, 239 de álamo un carro de la de dos ruedas, tocuyo y percal salva dio, cinco piezas de dón, máquina desgra acequiador, piezas de e infinidad de artícul

A la vista el Jueves

Patricio A
Martillero de Hac

El pago, estrictamente

LA NACION

Santiago, 5 de Abril de 1923

LORIOSA EFEMERIDE AMERICANA

La conmemoración de la ba-lla de Maipú nos sorprende en leno apogeo de los sentimientos el más puro americanismo.

La metrópoli salvada el 5 de bril de 1818 por los ejércitos rgentino-chilenos, reunidos bajo l mando del general don José de an Martín, es hoy día la sede norgullecida de una augusta Conerencia en que todas las repúicas nacidas al calor de la fragua de la Independencia, tratan e consolidar aun más los resuldos seculares de esa epopeya.

La batalla de Maipú es el fru de la estrategia y del genio de n gran general argentino en coboración con el heroísmo y la bnegación de un gran general hileno, al mismo tiempo el priero y más grande ejemplo del vismo de este pueblo: don Berardo O'Higgins.

Así también la libertad de Chi—y Chile no lo olvidará jamás—fué afianzada con el apoyo que ueyrredón y San Martín presran a sus caudillos proscritos n esa hora terrible de la Reconuista en que las disensiones ciles habían perdido irremisibleente la causa de la patria.

Maipú es la efeméride suramecana por excelencia. Consolidó emancipación chilena y sin ella o podía mantenerse la emancipaón argentina.

La República del Plata estaba magada por el flanco y por la spalda. Mientras Belgrano conenía a los reconquistadores en el orte, San Martín organizaba con os emigrados chilenos de Ranagua y con sus aguerridas diviones argentinas, el avance obre Pacífico.

Argentina y Chile libres del nemigo extranjero, no podían asirar a la tranquilidad y a la paz, o podían convertirse en democracias perfectas sin despejar el orizonte de la amenaza formiable de los Virreyes del Perú.

Por eso el triunfo de Maipú o sólo salvó a dos Repúblicas ermanas de ambos lados del Anes. Hizo viable la Independenla del Perú. Caídos los orgullos baluartes de Lima y del Caao, podría hablarse de la liberd del Ecuador y del nacimiento e Bolivia a la vida libre.

Los argentinos y los chilenos ue lucharon brazo a brazo como ermanos, los chilenos y los arentinos que duermen el sueño de gloria en el osario histórico e Maipú, hicieron la grandeza y l porvenir del Nuevo Mundo. Sin ste esfuerzo heroico de los homres del Sur, jamás Bolívar haría podido descansar en paz sore los laureles cogidos por los iscípulos de Miranda en los vicoriosos campos del Norte.

Todos los latino-americanos se ieron por fin la mano bajo el oque de carga de los clarines de patria. Todos se completaron y u grandeza común fué el primer slabón de la fraternidad ameriana. Hoy están juntos nuevamen sus nietos en Santiago.

Pero entre los países que la nauraleza ha predestinado a ser ermanos gemelos por todos los iglos, esta victoria, obtenida tan erca del corazón del pueblo arentino, a las puertas de la capial chilena, tiene una doble trasendencia y una doble significaión

Es el punto de partida de una istoria común, es la lección priera de la historia militar de os grandes potencias afines. En sa página eterna están confunidas la banderas, como se conundieron sobre los cerrillos de laipú las voces de mando de los audillos y los alientos postreros e los héroes moribundos.

La llanura sagrada florece hoy ajo el riego de una sangre heha de la primicia bendita de os razas. Está allí el santuario el patriotismo de dos Repúblias obligadas por el mandato suerior del destino a ser hermaas.

San Martín, O'Higgins y sus allardos compañeros cruzaron la mérica en demanda de la Liertad, y realizada su obra de tianes sólo encontraron al fin de u terrenal sendero el ostracismo, ue es la prueba de fuego que en todos los pueblos nuevos precede a la consagración suprema de la inmortalidad.

Unidos en el esfuerzo y en el sacrificio, en la hora de angustia y en la hora del triunfo, se fueron cogidos de la mano bajo las alas sombrías de la ingratitud momentánea de sus conciudadanos. Juntos marcharon a la lucha y juntos volvieron al destierro. El pan espiritual de estas democracias está amasado con la savia de sus cerebros y con la esencia de sus lágrimas.

Nadie podría lanzar una voz de desunión y de desconfianza entre Argentina y Chile, sin afrentar la memoria y sin turbar el descanso de esas sombras venerables.

Ninguna obra de un hombre ni de una edad es completa. Cada generación trabaja para el porvenir. A cada una corresponde una etapa de la obra común. Los vencedores de Maipú trabajaron para que estos dos países siguieran marchando juntos hacia sus destinos. Los ciudadanos de hoy día deben continuar abriendo el surco hasta que la heredad común florezca para siempre en la armonía y en la solidaridad definitivas.

Por encima de los montes que sirven de armazón y de punto de mira a la estructura chileno-argentina, han saltado en los últimos días algunos acentos y algunos reflejos de recelos o incomprensiones momentáneos. Quiera este sol de Abril que bañó secularmente tanta fraternidad y tanta gloria, disipar con sus rayos protectores hasta la última nube de las malas interpretaciones.

La opinión chilena es y será siempre la misma respecto de la amistad argentina.

Pueda ello decirlo bien alto nuestra prensa en un día auspicioso como el de hoy, con toda la sinceridad de una de las más nobles y caras aspiraciones del alma nacional.

La historia no ha cambiado, los tiempos son idénticos. El mismo grande espíritu del consorcio inmortal de Mendoza, de Chacabuco y de Maipú, flota por encima de nuestros monumentos y de nuestras tradiciones inmortales. Díganlo así muy claro a sus compatriotas, los ilustres argentinos que hoy son nuestros huéspedes de honor y de orgullo.

Laboratorio
Chile
SANTIAGO

GRAN PREMIO
DE HONOR

En la Exposición Industrial de 1922

Nuestros productos se venden en todas las Boticas y Droguerías.

Surtido completo en los siguientes establecimientos:

Botica Brand
PORTAL MAC-CLURE 443

Botica Alemana
COMPAÑIA ESQUINA AHUMADA

Botica Andrade
DELICIAS 2902

Botica Petrizzio
ESTADO 97

Botica del Indio
DELICIAS ESQUINA AHUMADA

Farmacia Castro
DELICIAS 30

LABORATORIO CLINICO
— DEL —
Dr. Leonidas Corona I.
SANTIAGO
Delicias 868 — Teléfono 2483
Reacción Wassermann. Sección de Química. Sección de Bacteriología.
AUTOVACUNAS

nstituto San Martín
SAN MARTIN 64 — TELEFONO INGLES 213
Internos, medio - pupilos y exteros. Humanidades, preparatorias y indergarten. Profesores de Estado xámenes válidos en el establecimiento. Profesorado, señores Ernes o Melo Aguirre, Agustín Rivera, liro Aceval, L. Sazié, Esteban Moa, J. Cuadra Gormaz, Filidor Herrea Lagos, M. Fuentes, R. Barría yarzún, etc. Pídanse prospectos. atrícula abierta. Clases funcionano. 8-Ab.

ASCENSORES ELECTRICOS SUIZOS
"CHINDLER"
Lo más perfecto, seguro y económico. Pidan presupuestos us representantes.
OFICINA LUIS HARNECKER
BANDERA 70, 2.o PISO—CASILLA 2786—TELEFONO 265 8-A

LA VENGANZA DEL FARAON

LORD CARNARVON HA MUERTO

¡El célebre hombre de ciencia víctima de la venganza de una momia! — Una leyenda atribuye terribles desgracias a los que turban la serenidad milenaria de los faraones muertos. — ¿De qué sirve descubrir 40 millones de dólares en tesoros antiguos si se cosecha también la muerte?

El cable anuncia la muerte de Lord Carnarvon, el célebre hombre de ciencia y arqueólogo famoso que descubriera hace poco la portentosa tumba del faraón Tutankhamen. Lord Carnarvon, junto con revelar al mundo el sarcófago maravilloso del gran faraón egipcio, ha encontrado la muerte, extraña y dolorosa coincidencia que hace revivir la vieja leyenda de la venganza de las momias.

En la muerte de este hombre ilustre hay una opresora tragedia. La muerte ha venido a buscarlo a la vista misma de los maravillosos tesoros que descubriera, y cuando aún no se habían extinguido en su noble corazón los latidos de la emoción profunda con que bajara al oscuro recinto donde reposara en augusta serenidad durante tres mil años el faraón guerrero y conquistador.

Pocas veces el mundo se había interesado más en un hallazgo arqueológico que ésta en que Lord Carnarvon hizo surgir a la luz del día los tesoros preciosos de una antigüedad remota. La conciencia mundial sintió el escalofrío de las cosas nuevas, ese escalofrío pasional que sacude los espíritus ante las cosas raras que llegan de lejanos países o de mundos ignorados. Trajes, armas, obras de arte, vasos de alabastro, tronos de oro y lechos de pórfido, arcas repletas de joyas y hasta suaves pétalos de rosas, abandonaron el obscuro recinto sagrado de la tumba para saciar la infatigable curiosidad moderna.

Lord Carnarvon ha pagado duramente su noble curiosidad científica. La solapada mordedura de un insecto le ha llevado a la tumba allí mismo donde buscó con ahinco el secreto del pasado, y ni las violentas y hondas emociones del hallazgo ni la esplendorosa riqueza de los 40 millones de dólares en tesoros descubiertos valen ahora para reparar la irreparable desgracia. Ante la muerte, todos los valores se deshacen.

Es de oportunidad recordar algunas leyendas que circulan en el Egipto respecto a los males que sobrevienen a los que remueven las tumbas de los faraones, ya que la enfermedad de Lord Carnarvon ha coincidido con la apertura del sepulcro del famoso faraón Tutankhamen.

Los fellahs, descendientes de los antiguos egipcios, por más mahometanos que sean en su religión, guardan las viejas creencias y supersticiones de sus antepasados, considerando al valle del Nilo la tierra de los muertos y del misterio.

Para ellos, pululan siempre las "djunia"—mujeres espíritus— buscando al hombre cuya infidelidad no perdonan. Y viven los "aferites" entre las ruinas, haciendo recordar a los extranjeros "que también se puede morir en Egipto", si se interrumpe el sueño de los "dobles" en su imagen respondiente.

"No compres nada — dicen los viejos iluminados—porque en cada escarabajo viene una maldición, y cada estatuilla carcomida por los siglos, es la morada de un alma, a la que no debemos arrancar de su serenidad milenaria, bajo pena de desgracia."

Cuentan que siete caballeros ingleses que se dedicaron a diversas investigaciones, tuvieron la buena suerte de descubrir varias tumbas, y de hallar verdaderos tesoros arqueológicos intactos. Y agregan los supersticiosos que uno a uno murieron trágicamente, más tarde...

Recuerdan que un chiquillo que jugaba en una de las ventanas del Chezireh Palace, antigua vivienda del jedive Ismail bajá, transformada en hotel, dejó caer una estatuilla que se hizo mil pedazos. Y el niño murió bajo la venganza del alma "que vagando durante el día, no tuvo en la noche su morada donde poder reposar".

Los que creen en el "doble", en las "djunia", en el sentido oculto del "Libro de los muertos", y en la "gata blanca", que bate sus palmas en ritmos de danzas cabalísticas, verán en la muerte extraña del sabio y generoso caballero inglés, producida por algún insecto de los pantanos, la venganza del viejo faraón, puesto que para ellos siempre existe el palacio de las setenta ventanas en el país de Naharaina y la realidad del cuento de "La princesa de Bakhtan".

Z.

JOVEN
con buenas referencias, ofrécese para oficinas o cualquiera ocupación decente.
O. F. B. Casilla 81 D. 5-A

FUNDO VENDO
—ORDEN NUEVA—
Próximo a Molina, 3,900 hectáreas, de las cuales 380 hectáreas son abundantemente regadas; 940 hectáreas susceptibles de riego; 800 hectáreas rulos planos para siembras y 1,480 hectáreas lomas y cerros con faldeos con abundante monte de quillay, roble, raulí, maitenes, etc.
Suelos profundos de acarreo excelentes para trigo, cebada, alfalfa y chacarería en general.
Agua sobrante para su regadío y para las 940 hectáreas susceptibles de riego. Buenas casas de habitación con 20 departamentos y dependencias; 2 casas administración, bodegas, galpones, graneros, pesebreras; muchas posesiones de inquilinos, dos silos Brook. Muy bien cerrado y apotrerado.
Deuda Caja Hipotecaria.— $ 720,000—Con sólo $ 200,000 Facilidades de pago.—Precio: 1 contado.
SECCION FUNDOS
CARLOS OSSANDON B.
168 — BANDERA — 168

6 NUEVAS CASAS
HEMOS RECIBIDO ORDEN DE VENDER
EN MUY VENTAJOSAS CONDICIONES
CASAS ESPLENDIDAS Y MUY BIEN SITUADAS
EN SANTO DOMINGO, entre Amunátegui y San Martín, magnífica casa de residencia y renta, 2 casas, una en altos y otra en bajos. Precio: $ 300,000.
EN AGUSTINAS, entre Amunátegui y Teatinos, espléndida casa en bajos en $ 220,000.
EN SANTA LUCIA, Dos casas de lujo, modernas, muy confortables, vendo en $ 300,000.
EN CALLE LIRA, primera cuadra, magnífica propiedad, residencia y renta, dos casas muy confortables, vendo en ventajosas condiciones.
EN NATANIEL, segunda cuadra, extensa casa en bajos y otra en altos. Precio: $ 185,000.
ALEJANDRO GREENE CRUZAT
Sección Propiedades Urbanas
Oscar Greene Valverde & Jorge Guzmán Palacios
TEATINOS 86. — CASILLA 3722

MAÑANA VIERNES
A LA 1½ P. M.
en Exposición Esq. de Antofagasta
Nuestro local de Ferias
GRAN FERIA ESPECIAL
VACUNOS NORMANDOS
FINOS POR CRUZAMIENTO Y MESTIZOS
Liquidación total del Criadero y Lechería de Normandos, por venta de la
NORMANDOS
Hacienda "HUECHUN ALTO" (Melipilla)
DE LOS SEÑORES
Juan Benoit y Cía.
VENDRAN:
180 VACAS NORMANDAS, de primera clase y alto mestizaje, TODAS PARIDAS, la mitad con terneros menores de un mes y de una producción de 10, 12 y 16 litros de leche, todas sanas de sus ubres; están vacunadas contra el carbunclo, todas de una sola marca y criollas de la Hacienda.
50 VACAS NORMANDAS, preñadas, igual clase que las anteriores.
100 VAQUILLAS NORMANDAS, de 2 y 3 años, de alto mestizaje. hijas de toros normandos, comprados al Criadero "Quino", muchas PREÑADAS AL PARIR, de toros normandos finos por su gran clase y mestizos, recomiendan para formar un plantel o Criadero, son escogidas hijas de vacas de 12, 15 y 18 litros de leche.
5 TOROS NORMANDOS, puros de Pedigree.
10 TOROS NORMANDOS, de 1½ año hijos de toros de pedigree, entre éstos vienen los toros Parbleu, Posseur, Sanson, Typay y Moreador; de éstos varios premiados en EXPOSICIONES PASADAS, padres de numerosos animales venidos a ventas pasadas.
DE OTRAS PROCEDENCIAS
100 NOVILLOS ALASANES, de 2½ años, muy mestizos, especiales para engorda.
100 VACAS preparadas para engorda, de una sola marca, muy buenas.
100 BUEYES DE TRABAJO, garantidos muy buena clase.
30 CARNEROS HAMPSHIREDOWN, hijos de padres importados y ovejas finas.
EDUARDO RODRIGUEZ y Cía.
NOTA. — Mayores detalles en nuestra oficina HUERFANOS 2855. Los animales estarán a la vista del público desde
HOY JUEVES
4-A

MIDI EL MEJOR HOTEL
Debido a su situación central y a su buena atención de su propio dueño, el que lo hace especial para familias.
Buenos departamentos con baño. Cocina de primer orden.
Se reciben pensionistas a precios convenientes.
PUENTE 731.— CAS. 1199.— TELEFONO 3994

Compañía de Tranvías, Luz y Fuerza Eléctrica
DE VALDIVIA
(SOCIEDAD ANONIMA)
Capital Social: $ 5.000,000
DIVIDIDO EN 250,000 ACCIONES DE $ 20 CADA UNA
DIRECTORIO:
Presidente, Sr. Carlos Werner
Vice, Ingeniero Sr. Horacio Valdés
Directores señores:
William E. Wotherspoon
Manuel Ossa Sainte Marie
Francisco Bulnes Correa
Adolfo Oettinger
Pablo Hoffman
Federico Roddoehl
Director Gerente: Ingeniero señor Rafael Torreblanca
Notaría: Manuel Gaete Fagalde
Banco: Banco de Chile
GERENCIA: GALERIA ALESSANDRI 30
CASILLA 3031 — SANTIAGO

OFICINA TECNICA DE INGENIERIA
RAFAEL TORREBLANCA
INGENIERO JEFE
Se encarga de todo trabajo de ingeniería y estudio y organización de cualquier negocio de esta naturaleza.
Cuenta con ingenieros y técnicos especialistas en los ramos de electricidad, minas, arquitectura, concreto armado, regadío, obras marítimas, ferrocarriles, agricultura e industrias.
Galería Alessandri Núm. 30 - Casilla 3952 - Teléfono 3194

Casa de Ocasión
Por liquidación de sociedad vendo a precio de verdadera ocasión, casa grande para industria o renta, en Argomedo próximo a Maestranza.
Tratar:
TOESCA 2505
CASILLA 3192—TELEFONO 218 (Parq.)

Notas Políticas y Parlamentarias

LOS COMITEES ELECTORALES ALIANCISTAS ESTAN CITADOS NUEVAMENTE PARA ESTA TARDE, CON EL OBJETO DE SEGUIR TRATANDO DE LOS PACTOS

Anoche no celebró sesión el Directorio General del Partido Demócrata, y es probable que el debate sobre la Convención de Victoria se prosiga el Martes próximo

La Comisión Mixta de Presupuestos continuó ayer considerando el plan del Gobierno para financiar los gastos generales del presente año

El Ministro de Hacienda, señor Celis, presentó a la Comisión un cuadro comparativo de las entradas aduaneras en el primer trimestre de 1922 y 1923

PACTOS ELECTORALES ALIANCISTAS

Por inconvenientes de última hora, que impidieron la concurrencia de algunos de sus miembros, no se reunieron ayer tarde los Comitees Electorales de la Alianza Liberal.

Han sido citados nuevamente para hoy, a las 5 P. M. y la reunión se efectuará en una de las salas de la Cámara de Diputados.

Se nos pide encarecer la puntual asistencia de los Comitees.

El presidente Liberal Aliancista, señor Porto Seguro, celebró ayer tarde una prolongada conferencia con los vices de los partidos Radical y Nacional, señores Medina y Echavarría. Según nuestras informaciones, estos tres políticos cambiaron interesantes ideas acerca del problema electoral aliancista, conviniendo en la necesidad de apresurar el término de las tramitaciones que siguen para formalizar los acuerdos de los Comitees en un pacto electoral.

Se habría considerado también en esta conferencia, la situación electoral del Partido Liberal Democrático y según se comentaba anoche en diversos centros políticos, habría el propósito de llevar esta cuestión a la reunión de esta tarde de los Comitees Electorales.

COMISION INVESTIGADORA

La Comisión Parlamentaria de la Cámara de Diputados que estudia el affaire de la Compañía de Salitres de Antofagasta, se reunió ayer tarde y estuvo considerando diversos atencedentes que ha recibido.

FELICITACION AL EX-MINISTRO SEÑOR RUIZ

El ex-Ministro de Instrucción Pública, señor don Carlos Alberto Ruiz, recibió ayer el siguiente telegrama de felicitación:

ARICA.—El Magisterio de Arica ríndele un sincero homenaje de gratitud por su decreto de nueva clasificación. Los maestros de Chile no olvidarán jamás a sus ardientes defensores. Esperamos que su decreto será trascrito a la brevedad posible a esta Tesorería.—El Comité.

FELICITACIONES AL MINISTRO DE INDUSTRIA

El Ministro de Industria y Obras Públicas ha recibido la siguiente carta dirigida por la Cámara de Comercio Minorista de Chile:

"Santiago, Marzo 21 de 1923.—Señor: La Cámara de Comercio Minorista de Chile, en su última sesión tomó, por unanimidad, el siguiente acuerdo: 'Enviar una nota de felicitación al señor don Vicente Adrián, presidente honorario de la institución, con motivo del alto cargo con que participa en el Gobierno de la República, sirviendo el Ministerio de Industria y Obras públicas".

Al transcribirle el acuerdo anterior, me es especialmente grato agregar a los parabienes de la Sociedad que represento, los míos propios, augurándole que su permanencia en el alto puesto de Ministro será fructífera para el país en todo sentido y satisfactoria para la realización de su anhelos de bien público.

Saluda a Ud. su Atto. S. S.—(Firmado) **Luis A. Burgos**".

El señor Adrián ha contestado la carta anterior con la siguiente:

"Señor don Luis A. Burgos, presidente de la Cámara de Comercio Minorista.—Presente.

Mi estimado señor y amigo:

He recibido su atenta del 21, por la cual me comunica el acuerdo con que se ha servido distinguirme la Cámara de Comercio, con cuya presidencia honoraria me honro altamente.

Esta manifestación de aprecio y afecto me servirá de poderoso estímulo en el desempeño de las tareas que están a mi cargo y a las cuales dedico todas las actividades y esfuerzos de que puedo disponer, y el éxito que en ellas alcance no será el resultado de mi labor, sino el de la cooperación y ayuda que he tenido de todos mis amigos.

Reciba, pues, mis más sinceros agradecimientos y sírvase manifestar a los miembros de la Cámara de Comercio que la nota de felicitación con que me distinguen la agradezco con todo afecto y me une muy estrechamente a todos ellos.

Le saluda atentamente su Afmo. amigo y S. S.—(Firmado) **Vicente Adrián**.

DIRECTORIO GENERAL DEMOCRATA

Anoche no celebró sesión el Directorio General del Partido Demócrata como se había anunciado, por haberse reclamado de la hora.

Esta sesión estaba destinada a proseguir el debate sobre los acuerdos e incidentes de la Convención de Victoria y tratar de poner término al debate, votando las indicaciones presentadas en la sesión anterior.

El Directorio se reunirá el Martes próximo en caso que la Dirección del Partido no cite antes extraordinariamente.

VAN DYCK
SPECIAL CIGARETTES
Lo mejor que se fuma a 40 ctvos
CIA. INGLESA DE TABACOS

CAMARA DE DIPUTADOS

Ayer no celebró sesión por falta de número.

Asistieron los señores: Azócar Guillermo, Barros Castañón Manuel, Concha L. Ambrosio, Cordero A. Nicolás, Correa Ramírez Luis, Cruzat O. Aníbal, Durán Domingo, Edwards Matte Ismael, Escobar Ernesto, Grez Padilla Eduardo, Gutiérrez Artemio, Medina Remigio, Menchaca Lira Tomás, Navarro Ocampo Luis, Ortiz Manuel J., O'Ryan Manuel J., Oyarzún Enrique, Pradenas M. Juan, Rodríguez Mac-Iver Enrique, Rojas Mery Eulogio, Ruiz Carlos A., Sierra Wenceslao, Silva Sepúlveda Matías, Torreblanca Rafael, Vargas Márquez Juan, Vergara Vicuña Aquiles, Yrrázaval Larraín Joaquín, Yrarrázaval Smith Miguel Luis.

ALREDEDOR DE LAS ULTIMAS INCIDENCIAS DEMOCRATAS

En nuestra edición anterior nos referimos a las incidencias derivadas de la Convención, que varias Agrupaciones Demócratas australes, celebraron últimamente en la ciudad de Victoria, y reprodujimos las declaraciones que el presidente del Partido, doctor don Pedro A. Fajardo, hizo a nuestro colega "Los Tiempos" anteayer, y en las cuales daba a la reunión de Victoria las proporciones que verdaderamente tiene a su juicio.

Decía el señor Fajardo en aquellas declaraciones— y lo repitió en la sesión de Directorio General de la noche del Martes— que la Convención de Victoria había sido provocada por un grupo de sus correligionarios de reconocida afinidad con colectividades políticas antagónicas a la democrática, y que persiguen como objetivo principal, producir un movimiento en contra de la dirección del Partido, para llevarla a la Coalición; que, apesar de las actividades que estos elementos desarrollaron, no lograron dar a la reunión de Victoria las proporciones de seriedad y prestigio necesarias para que sus acuerdos pudieran ser contemplados por la dirección del Partido o alcanzaran a influir en las cordiales relaciones que mantiene con las demás colectividades políticas aliancistas, como quiera que un gran número de los delegados asistentes—posiblemente la casi totalidad— no representaban Agrupaciones o Asambleas no sólo reconocidas por la Dirección General, sino también porque no reflejaban el sentir de las verdaderas fuerzas democráticas australes. En tales circunstancias, el señor Fajardo, tanto en sus declaraciones a la prensa como en la exposición que hizo ante el Directorio General, redujo a sus verdaderas proporciones el alcance de la Convención de Victoria, manifestando que era un movimiento que no podía alarmar por sus consecuencias inmediatas, respecto de la situación del Partido Demócrata en sus relaciones con los Partidos Aliados; pero, que sí tenía todos los caracteres de un hecho de extrema gravedad en cuanto se refería a la disciplina interna del Partido, aunque le asistía la esperanza de que su ejemplo no sería seguido por ninguna de las Agrupaciones del resto del país.

El debate del Directorio General, en el cual intervinieron algunos parlamentarios y varios directores generales, quedó pendiente y debía continuarse en la sesión extraordinaria de anoche, la cual no se realizó por falta de número. Inciden en este debate dos proyectos de acuerdo, presentados por los directores señores Wilson y Aravena, por los cuales se proponen diversas medidas disciplinarias para los señores Lefevre, Morales, Virgilio y Pedro, Gonzalo Bañados y aún para el senador por Santiago, señor Bañados. Para los cuatro primeros se pediría la expulsión del Partido y para el senador por Santiago se solicitaría una censura, por haber adherido a la Convención de Victoria.

Es probable que este debate se continúe en la sesión ordinaria del Martes último, anunciándose que en ella habrá un pronunciamiento definitivo del Directorio General.

Respuesta a las declaraciones del Presidente del Partido

Se nos pide la publicación de la siguiente carta:

Señores E. E. de "La Nación".—Presente:

El señor Fajardo, presidente del Partido Demócrata publica en "La Nación" de hoy los juicios que le ha merecido la "Convención austral".

Como se haya expresado en forma despectiva, no contesto al señor Fajardo, sino que al presidente del Partido, reservándome para mejor oportunidad, antecedentes y conceptos que no estimo del caso publicar por ahora.

El presidente del Partido asevera que nosotros (Morales y Lefevre), queremos llevar al Partido al campo de la coalición. Esto es falso de toda falsedad: Por el momento declaro que la actitud nuestra se debe a la voluntad de los demócratas australes y mañana a los demócratas nortinos, en orden a asegurar la autonomía de las agrupaciones, consagrada en la Convención de Talca, cosa que el Directorio General ha desobedecido; con sangrienta burla a insinuaciones ajenas y duplicidades que se deberán y que tienden a la disolución del Partido: así lo estiman los correligionarios de provincias.

El presidente del Partido nos enrostra el carácter de coalicionistas: ésta es la única manera que tiene él para defenderse sin probarlo. Las declaraciones de la Convención austral que él considera de proporciones minúsculas y despreciables, las que se harán más tarde en el mismo sentido, todas tendrán el mismo objetivo, y él seguirá pensando que nuestra tendencia es ir al campo coalicionista.

Una vez manifiesta la opinión de la democracia de Norte a Sur, una vez que se haya quedado el Directorio Centralista, aislado, el presidente del Partido seguirá gritándonos: coalicionistas.

¡Profundo error y qué perturbación de criterio!

La verdad es que la democracia de provincias, conforme a una aspiración legítima, derivada de una experiencia larga y dolorosa reconocida hoy por todos los periodistas de talla y políticos de respeto, reclaman la autonomía regional, la que fué consagrada en Talca, la que no conviene al presidente del Partido ni a los palaciegos de Moneda. Esto es lo cierto, y además aspira la democracia zafarse de los tentáculos del pulpo radical y todavía más, de los más peligrosos de los hermanos ∴ a los que no es extraño el presidente y varios dirigentes.

Los señores Morales y Lefevre, no tienen para el presidente del Partido, prestigio, ni independencia, ni valor alguno; pero ellos se sienten honrados y estimulados por sus hermanos del Sur y del Norte: Crea lo que crea el presidente. En cambio el presidente y demás dirigentes centralistas no tienen otro punto de apoyo que el afecto radical y el calor de los talleres subterráneos.

Cuando Morales y Lefevre hablan algo, saben lo que dicen: así para contrarrestar las aseveraciones tendenciosas del presidente, cuando declara que la Convención austral de Victoria no reunió sino a escaso número de delegados, representantes de secciones de escasa importancia, a nosotros nos bastará exponer la nómina de delegados de Arauco que concurrieron a dicha Convención y que no podía ser desconocida.

Don Arturo Saavedra, delegado de Curanilahue, presidente del Partido Demócrata de esa sección y que en la elección pasada dió al candidato del Partido seiscientos hombres.

Delegado don Modesto Agusto, presidente de la Agrupación de Lebu.

Delegado, don M. Abarzúa, secretario de la Agrupación de Cañete y Virgilio Morales.

Delegado, Pedro Morales, de la sección Contulmo; y

Delegado, Ernesto Lefevre, por Quidico. Estas dos últimas secciones pertenecen a la Agrupación de Cañete y de la cual es presidente don Juan de Dios Rosas.

El presidente del Partido no se refiere a otras provincias porque no le han merecido observación sólo quiso referirse a Arauco; pero con los datos expuestos, creo que bastará para reducirlo al silencio, parcial por el momento, que después va a ser total.

Dejó al presidente gozando mientras tanto de la importancia que se gasta de los honores de que disfruta y del incienzo que huele, y respecto del menosprecio con que habla de los señores Morales y Lefevre, le haremos presente que la distancia que nos separan fuera del hogar democrático, no nos permite ni siquiera arquearnos.—**Ernesto E. Lefevre.**

Santiago, 4 de Abril de 1923.

"Cañete Marzo 21 de 1923.—Señor presidente del Directorio General del Partido Demócrata. — Santiago.—Señor presidente: —Por medio de la presente tenemos el agrado de comunicar que confidencialmente hemos tenido conocimiento que en una fecha próxima las Agrupaciones del Sur del país celebrarán una Convención Austral en Victoria, Convención que se revela directamente en contra del más alto tribunal de nuestro Partido.

Tenemos conocimiento que don Virgilio Morales de este domicilio asistirá a esa Convención acompañado de su hermano Pedro Morales, Juan de Dios Rozas, Víctor Sandoval, Nicanor Villarroel, quienes se mistifican llevar la representación de la Agrupación de Cañete.

Como este es un acto de indisciplina, la Asamblea de esta Agrupación reunida el Domingo 18 del presente, acordó lo siguiente:

1.o Considerando que el honorable diputado por Talcahuano, señor Navarrete, acusó al señor Morales por actos de indisciplina y como el honorable Directorio General no ha dictaminado sobre ésto y por tratarse de la expulsión del señor Morales lo consideramos inhabilitado para asistir a esa Convención Austral, menos sin la autorización respectiva.

2.o En virtud del mal proceder del señor Morales y de los que lo acompañarán, y para evitar futuras perturbaciones, pedimos al Directorio General la separación inmediata de este señor y se haga extensiva a los que forman la delegación.

3.o En vista que la Convención Austral es de tendencias coalicionista y va directamente contra la más alta autoridad como lo es el honorable Directorio General, esta Agrupación acuerda manifestar que marcha en el más completo acuerdo con el Directorio General.

4.o En resumen esta Asamblea desearía que los considerandos anteriores los tomara muy en cuenta ese honorable Directorio para evitar desavenencias y mantener la armonía con las demás Agrupaciones hermanas de la provincia y deslindar la controvercia con los tránfugas de nuestros sagrados ideales, individuos que desean llevar nuestro Partido a la más completa derrota.

Sin otro particular quedan de usted sus Affmos y S. S. —**M. Muñoz Pedrera**, presidente. — **J. E. Zúñiga**, secretario. — **Juan Rosa Díaz**, tesorero."

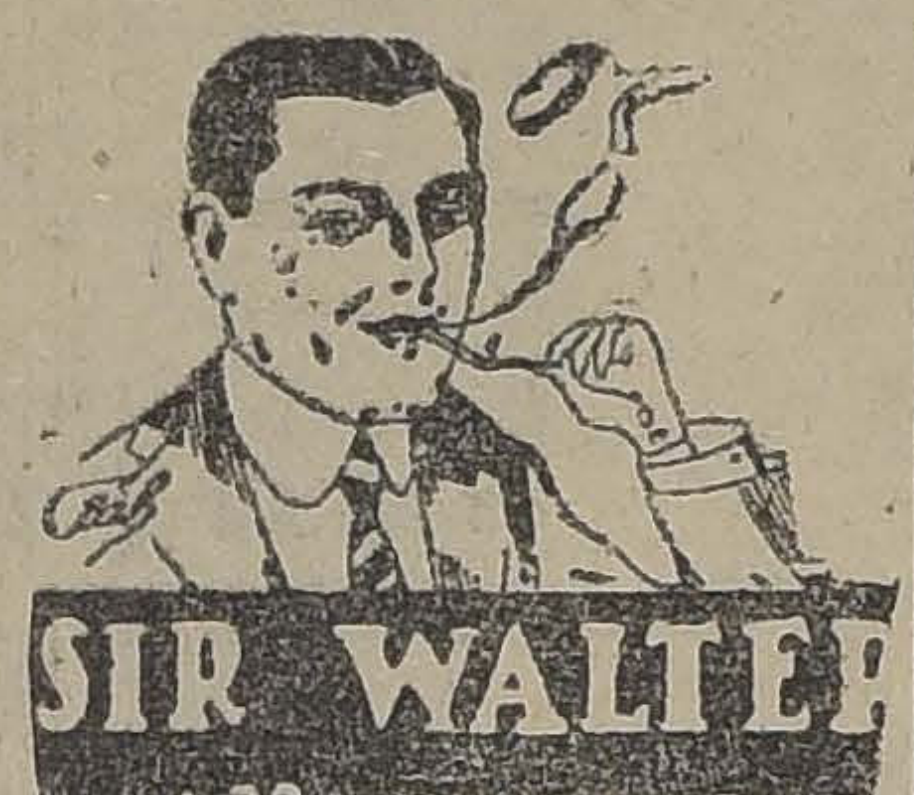

COMISION MIXTA DE PRESUPUESTOS

La Comisión Mixta de Presupuestos, se reunió ayer, a las 6.30 P. M., presidida por el senador señor Correa Ovalle, y con asistencia del Ministro de Hacienda, señor Celis.

Se reanudó el estudio del plan del Gobierno encaminado a financiar los Presupuestos del presente año, mediante la reforma de diversas leyes de impuestos, considerándose especialmente la idea propuesta por el Ministro señor Celis, de modificar la ley N.o 3874, que destina el exceso de derechos de exportación de salitre,—sobre 16 millones 100 mil quintales,—a la amortización extraordinaria de la Deuda Pública. Este exceso se destinaría a la atención de los gastos generales de la Nación.

El Ministro señor Celis presentó también a la consideración de la Comisión un estado comparativo de las entradas aduaneras del primer trimestre del presente año y del año 1922, cuyo texto damos a continuación, y según el cual en el presente año ha habido un aumento de entradas superior en más de 25 millones de pesos.

Las ideas insinuadas por el señor Celis, han sido acogidas favorablemente por la Comisión.

La Comisión celebrará nuevamente sesión esta tarde, en su local provisorio de la Sociedad Nacional de Minería. Se iniciarán las votaciones de las indicaciones formuladas sobre el Presupuesto de Instrucción Pública, que son numerosas.

ESTADO COMPARATIVO DE LAS ENTRADAS DE ADUANA DEL PRIMER TRIMESTRE

	1922	1923	
	Entradas	Cálculo Comisión Mixta	Entradas
Exportación salitre	$ 4.518,606.80	$ 13.606,250.—	$ 23.506,488.26
Yodo y Bórax. . .	149,771.98	250,000.—	308,370.29
Internación y almacenaje deducido 15%. . . .	6.737,530.62	10.500,000.—	12.992,716.57
Faros y Balizas. .	95,677.15	187,500.—	277,744.75
	$ 11.501,586.55	$ 24.543,750.—	$ 37.085,319.87

El aumento de entradas en el **trimestre sobre 1922, es de $ 25 mi-**

El aumento en el trimestre sobre el cálculo de la H. Comisión Mixta modificado en los derechos de internación, es de $ 12 millones 541,569.87.

Nota: La cifra calculada para derechos de internación y almacenaje ha sido modificada elevándola a $ 42.000,000 para el año, según los acuerdos de la H. Comisión Mixta.

El promedio del recargo del oro en el primer trimestre ha sido de 180 o|o.

ASAMBLEA RADICAL DE SANT

(VERSION OFICIAL)

Presidida por don Rosamel Gutiérrez celebró sesión anoche la Asamblea Radical de Santiago.

Concurrieron el tesorero don Manuel A. Cruz, los regidores señores Besoaín y Ugalde, numerosos asambleístas y los secretarios señores Víctor Salas y Leonidas Bravo.

Se dió cuenta de las siguientes solicitudes de admisión a la asamblea presentadas por los señores Domingo Monsalve Arriagada, Oscar Troncoso Harding, Arturo Humberto Godoy Zuleta, Alejandro Venegas López, Adelino Barahona Soriano, Carlos Terán Inza, Luis Arturo Concha Martínez, Enrique Céspedes López, Alfonso Reveco Morales, César Pacheco Pizarro, Luis G. Ramírez Briones, Orfilio Letelier González, Rafael Prieto Pereira, Marco Antonio Vera Torres, Enrique Bahamondes Ruiz, Octavio González Núñez, Luis Rojas Fonseca Alonso Acuña, Livio Rojas Aravena, Nicolás Bascur Acuña, Héctor Pacheco P., Marco Aurelio Saavedra, Luis Puelma Silva, Juan Ponce de León H., Eduardo Tessada F., Teodoro Camus Tasch, Pedro Valenzuela Valderrama, Bernabé Soto Latorre, Oscar Marquez Parodi, Luis Alberto Espinosa Campos, Joaquín Salas Pino y Oscar Bustos Aburto.

Fué aprobado un informe de la comisión electoral, que recomienda la aceptación de las siguientes solicitudes de admisión:

Como activos: Ernesto Coke Boggiano, Juan B. Hernández Echeverría, Raul López Guerra, Blas Cossio Martínez, Froilán Arriagada Medina, Jorge Nef Aguirre, Carlos García Guerrero, Germán Coppa Boggiatti, Oscar Bustamante Fucar,
Abel Castro Nordenflyc
Páez de la Plaza, Dom
Astorga, Luis Larena
Roberto Astete Bustama
Fuentes Soto Aguilar, L
cha Barriga, Isaías Vill
nández y Carlos Cannob
Como pasivos: Elías
Valderrama, Manuel Mé
Bernardo Santis Z., Abra
na Navarrete, Alberto
te, Emilio Zañartu Eg
jandro Acuña Cuadra y
nando Arriagada A.
Se dió cuenta de un
Comisión Electoral en el
nica que ha designado
rio de la comisión al
don Ernesto Orellana
En la hora de los
suscitó debate, que qued
acerca de un informe
por una comisión
la asamblea sobre el
programa que se fijó a los
radicales cuando fueron
Se presentaron diversa
nes, sobre las cuales la
alcanzó a pronunciarse,
con los siguientes pu
los registros del partido
a que están próximos
los registros electorales
que los regidores radica
mayoría de tendencia libe
gar la conducta funcion
sitador de escuelas de la
Fué aprobada una indic
que se complete la comi
ral. En la próxima sesión
se procederá a la elecc
tiva.
En esa misma sesión
rán algunas reformas reg
que ya están informadas.

PARTIDO DEMOCRATA

AGRUPACION DEMOCRATA DE SANTIAGO.—Dando cumplimiento a los acuerdos vigentes, mañana Viernes, a las 9 P. M., celebrará asamblea ordinaria esta Agrupación Departamental.

CLUB DEMOCRATA "ISAIAS GONZALEZ".—Dando cumplimiento al acuerdo tomado en la sesión celebrada el Sábado último, para hoy Jueves, a las 9 P. M., están citados todos los miembros de este club a una importante asamblea extraordinaria.

CENTRO DE PROPAGANDA DEMOCRATA "FRANCISCO GALLEGUILLOS L."—El Domingo 18 del mes de Marzo próximo pasado, este Centro eligió el nuevo Directorio que ha de actuar hasta el 17 de Enero de 1924.

Este quedó compuesto como sigue:

Presidente, Antonio Vidal Cárdenas; vice, Santiago Aravena; secretario, Julio Pinto; pro-secretario, Jorge Zamudio; tesorero, Juan Muñoz V.; directores: Gregorio Rojas, Alejandro Zamudio, Juan Rojas y Manuel Fuentes; bibliotecario, Ramón Muñoz U.

—Se ha citado a asamblea ordinaria para hoy Jueves, a las 9 P. M., y especialmente a los directores recién elegidos y a los que cesan en sus funciones.

2.a COMUNA.—Para hoy Jueves, a las 9 P. M., en San Pablo 1771, se ha citado a asamblea general a los demócratas de esta comuna con el objeto de resolver definitivamente la cuestión local de reuniones.

CENTRO DEMOCRATA "FRANCISCO BILBAO".—Se ha citado a todos los miembros de este Centro para la asamblea general que se llevará a efecto hoy Jueves, a las 9 de la noche, en el local de la calle de 21 de Mayo.

CENTRO DEMOCRATA DE SANTIAGO.—Hoy celebrará asamblea el Centro de Propaganda Demócrata, en Rosas 1049, a las 9 P. M., la que será de especial interés por el debate político que se planteará relativo a los derechos electorales de las Agrupaciones de provincias y a los acuerdos sobre el particular de las Convenciones de Talca y de Victoria.

GRUPO RENOVACION.—El Sábado próximo, a las 9 P. M., se efectuará una gran velada literariomusical en el Centro "La Igualdad", Santa Rosa 289, destinada a la recepción del nuevo Directorio.

Se ha confeccionado un buen programa, poniendo en escena el Cuadro Artístico la obra "Las perlas falsas", original de Luis A. Mardones (A. de Guafra). Se declamarán poesías por los señores Pedro Lamazué, quien ha facilitado su concurso; Carlos Acosta y Luis A. Mardones; habrán actos de variedades y música.

El nuevo secretario general, señor Luis A. Alfaro, dará lectura al programa de trabajo que piensa desarrollar, y el Directorio saliente dará cuenta de su mandato.

Han sido invitados a este acto delegaciones de todos los Centros de Santiago, parlamentarios y municipales. La entrada será completamente gratuita, rogándose asistan los concurrentes con sus familias.

Como programa de festejos, se dará un almuerzo íntimo el Domingo 8 a los miembros del nuevo Directorio.

AGRUPACION DEMOCRATA DE MAIPU.—En cumplimiento al acuerdo existente, se ha citado a junta general ordinaria para el Sábado 7 del presente, a las 8 1|2 P. M. Local de costumbre, rogándose la asistencia.

MARYLAND IMP
80 Centavos

**COMITE CENTRAL P
DATURA A MUNICIPAL
MUÑOZ M.**—Se ha cita
los adherentes a esta
a la asamblea que efect
tergablemente el Comit
Doctrinario, el Viernes
sente, a las 9 P. M., en
"La Reforma", San Dieg
Como en esta asamble
rán asuntos relacionados
últimas incidencias ocu
tro del Comité, se nos r
mendar a todos los ad
más puntual asistencia.

**COMITE PRO - RE
BERNARDO QUIROGA.**—
té, de acuerdo con la co
brada en la última asa
a todos los adherentes a
tura Quiroga asistan a
que hoy celebrará el Co
tivo Doctrinario en San
a las 8 1|2 P. M.
Se hace presente que la
es obligatoria porque s
asuntos de importancia.

PARTIDO POPUL

CITACION.—Se ha ci
sión ordinaria del Cons
vo del Partido Popular,
las 9 1|2 P. M., en la
General, calle Arturo Pr

La más grande a Través de los Siglos
COLOSAL LIQUIDACION
Por reformas y ensanche de los Almacenes, a precios maravill
sos, 40 por ciento de rebaja del costo en fábrica

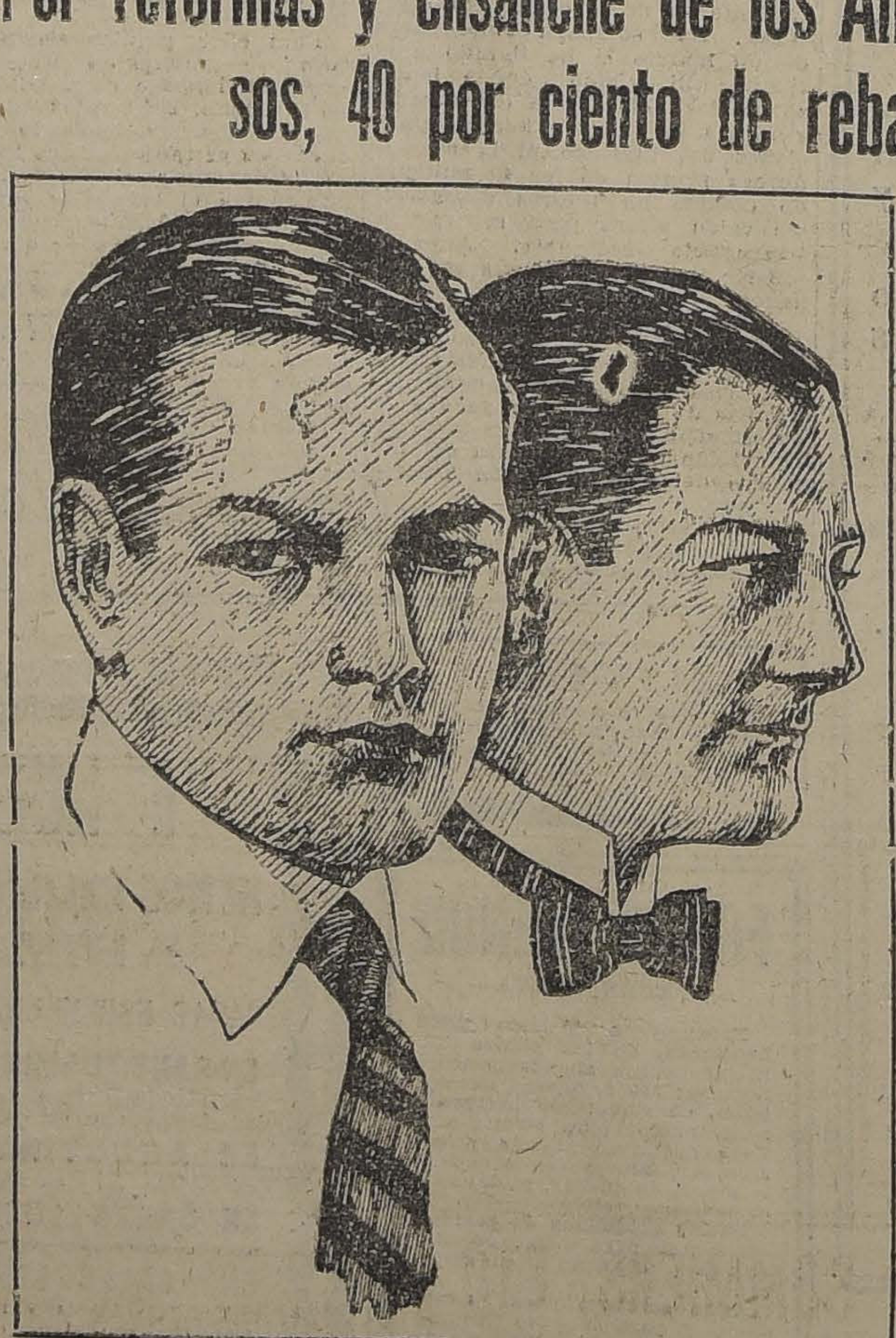

CAMISAS, céfiro de hilo, con dos cuellos y puños, regalo . . . . $
CAMISAS, últimas creaciones, de $ 40 y 35, rebajadas. . . . . $
CAMISAS de dormir, calidad extra, artículo belga . . . . $
CAMISETAS de calidad inmejorable, surtido de todas las tallas . . . . $
CAMISETAS de pura LANA, legítimo inglés . . . . $
CALCETINES negros y de fantasía, artículo de gran duración, de $ 4.80, a . $
CALCETINES de las mejores calidades que se importan de $ 7, 8 y 9, a. . . . . $
SUSPENSORES de la grandiosa marca "BALA" son irrompibles, a . . . . . $
LIGAS PARIS, elegante surtido de colores y dibujos, elástico fino . . . . . $

CORBATAS TEJIDAS A CUALQUIER PREC
"AUNQUE SEAN REGALADAS"

CORBATAS de pura seda, las más grandes creaciones, a menos del costo
GUANTES de cuero INGLES, artículo finísimo, a la mitad de su valor . . . $
REGALO colosal, pañuelos "PYRAMIDE", 60 dibujos con 180 colores distintos, la docena al bajo precio de . . . $
PAÑUELOS blancos, artículo fino y de gran duración, liquidamos a . . . $

LA CORBATINERA
ESTADO 266 :·: AHUMADA 324
¡ATENCION! LIQUIDAMOS TODOS LOS MODELOS DE CUELLOS MARCA "CORONA" A $ 1.20 c
Gran oportunidad: COLLERAS DE RESORTE muy finas y de GRAN NOVEDAD $ 3.80

A LA SOCIEDAD

Para hoy tengo el alto honor de invitar al Cuerpo Diplomáticos. Embajadores, autoridades y sociedad. Serán exhibidos los últimos modelos de las modas de Pieles que fueron aceptadas por la alta sociedad parisién.

VISON, extra, a. . . . . . $ 14,500
KOLINSKY escogido, a. . 17,000
TOPPO faldón, a. . . . 4,600
TOPPO con mono, a. . . . 9.500
ZIBELINA, a. 11,200
AGNEAU, a. 3,500
POULAIN, a. 2,950

Estos modelos fueron escogidos en las afamadas asas de Louaisil, Jungmann & Cie., Revillon Freres de París.

Exposición Savoy Hotel, Salón números 18|19. Pida Catálogos

Abierto de 10 a 12.30 P. M. y de 2 a 6 P. M.

VIDA SOCIAL

N EL SAVOY HOTEL.—

La dirección de este estableci- ento ha preparado un lucido ograma para el té danzant que rece esta tarde a nuestra socie- d.

Numerosas mesas han sido re- vadas por distinguidas familias personalidades del V Congreso namericano.

La orquesta de Folatre ejecutará mejores piezas de su reperto-

A EXPOSICION ARAYA-STROZZI.—

Objeto de gran interés, stado por una continua afluen- de visitantes ha sido desde Lunes la exposición que tienen ierta en la Sala Eyzaguirre los reados pintores señores Alfre- Araya Jacobson y Luis Stroz-

Uno y otro artista han logrado stacarse entre los primeros paisajistas nacionales. Y ha sido a feliz idea suya la de antici- rse con su exposición a la época habitual de la apertura de la mporada artística, ofreciendo este modo a los numerosos ex- njeros ocasionalmente entre sotros con motivo de la V Con- rencia Internacional, una oportunidad de conocer dos figuras de s más representativas del arte ileno.

N JOAQUIN S. DE ANCHORENA.—

Por lo combinación transandi- de hoy llegará procedente de enos Aires, don Joaquín S. de nchorena, distinguido miembro la sociedad bonaerense, que re- esentará al Jockey Club Argen- no en la inauguración de las evas tribunas del Club Hípico.

El señor de Anchorena será nsiderado desde su arribo como ésped de honor del Club Hípi- institución que prepará varios stejos en su honor.

El Domingo próximo se efec- ará el almuerzo que el Direc- rio del Club Hípico ofrece al ñor Anchorena.

L BANQUETE DE ESTA NO- HE EN EL CLUB DE LA NION.—

Esta noche se efectuará en, los medores del Club de la Unión, el an banquete que el Ministro de elaciones, don Luis Izquierdo, rece a las Delegaciones Pan- nericanas.

El banquete será servido en el an salón de billares del Club, le ha sido arreglado artística- ente, luciendo un delicado arre- o de flores y luces.

Además de las Delegaciones y l Cuerpo Diplomático han sido vitadas altas personalidades de estro mundo social.

Enlace Larraín Prieto - Gana Serrano

A mediodía de ayer fué bendecido, privadamente, en la capilla de San Vicente de Paul, el matrimonio de la señorita Sofía Gana Serrano con el señor Joaquín Larraín Prieto.

En la fotografía se ven los novios después de la ceremonia religiosa. Sirvieron de padrinos, por parte de la novia, don Domingo Gana Edwards y la señora Francisca Serrano de Gana y por parte del novio, don Nicolás Larraín Prieto y la señora Rebeca Larraín de Rozas.

Como testigos actuaron don Beltrán Mathieu, representado por don Juan Enrique Tocornal y don Juan Serrano, y por parte del novio don Salvador Correa y don Manuel Rozas.

ENFERMOS.—

Ha experimentado una ligera mejoría el señor Mario Rojas Astaburuaga.

—Restablecida de salud se encuentra la señora Virginia Puga de Rourke.

—Continúa enferma la señora Laura Manheim de Valdés.

OPERACION.—

En el Pensionado El Salvador ha sido operada de apendicitis con toda felicidad la señorita Olga Villalobos.

EL SEÑOR DON BALTASAR VILLALOBOS PINOCHET.—

En la mañana de ayer ha fallecido el señor don Baltasar Villalobos, distinguido caballero estrechamente vinculado a antiguas y

respetables familias de nuestra sociedad.

Ha fallecido el señor Villalobos a una avanzada edad, después de una vida de constante trabajo que le permitió labrarse una cuantiosa fortuna.

El señor Villalobos ha fallecido en su residencia veraniega de Viña del Mar, donde se había trasladado hace algunos meses en busca de reposo.

Considerado como uno de los más destacados y laboriosos agricultores del país, el señor Villalobos le cupo aportar a esta industria grandes beneficios.

Amigo personal del Presidente Montt, le correspondió al señor Villalobos representar por un período en la Cámara la Agrupación de Rancagua, sirviendo los altos intereses públicos en forma que supieron oportunamente reconocer amigos y adversarios políticos.

El señor Villalobos, en vida, donó por escritura pública doscientos mil pesos para la Asistencia Pública de Curicó.

Su muerte cubre de duelo a uno de nuestros más distinguidos hogares.

EN LA PLAZA DE ARMAS.—

Damos a continuación el programa que ejecutará la banda de Regimiento de Infantería N.o 12, Pudeto, esta tarde, a las 8 P. M., en la Plaza de Armas:

1.o Richards, Namur, marcha.
2.o Suppé, Término del viajero, obertura
3.o Serrano, El carro del sol, C. Veneciana.
4.o Vives, Maruxa, preludio.
5.o Luiguini, Ballet, Egyption.
6.o Massenet, Werthen, fantasía.
7.o Enrique Cortés, Luna de miel, Shimmy.

ASOCIACION CRISTIANA FEMENINA.—

Esta Asociación dará su primera conferencia del año el Viernes 6 a las 6 P. M., en el local Delicias 2017. Hablará el doctor Julio Navarro - Monzó, gran literato y autor de Buenos Aires.

Quedan invitadas todas las socias y las amigas.

MATRIMONIOS.—

Ayer fué bendecido privadamente en Viña del Mar, el matrimonio de la señorita Mary Langlois González, con el Sr. H. Hamilton Toorey.

—Ayer contrajo matrimonio privadamente el señor Manuel A. Pinto Donoso con la señorita Berta Rebolledo Echeverría. Los novios partieron a Valparaíso.

CLUB DE SEÑORAS.—

Programa elaborado por la Comisión de Señoras encargada de atender a las señoras de los Delegados:

Viernes 6 de Abril, a las 3 P. M., visita al Cementerio General y al Hospital de San Vicente. A las 5 P. M., té en el Tea-Room de Gath y Chaves ofrecido a las señoras de los Delegados, por la Comisión de Señoras encargada de atenderlas.

Lunes 9 de Abril, a las 3 P. M., visita a la Catedral y a la Protectora de la Infancia.

Viernes 13 de Abril. visita al fundo Santa Inés; invitación de la señora Delia Matte de Izquierdo.

Lunes 16 de Abril. Visita a la Población Huemul, Gota de Leche y Créches. Té en el San Cristóbal.

Miércoles 18 de Abril. Visita a la Escuela Militar y al Parque Cousiño.

Viernes 20 de Abril. Paseo a El Salto, invitación de la señora Delia Matte de Izquierdo.

Lunes 23 de Abril. Visita al Museo del Seminario.

Este programa puede sufrir algunas modificaciones. Se publicará el programa del día en Vida Social. Se ruega a las señoras de la Comisión, ponerse de acuerdo con las señoras de los Delegados, a quienes deben atender especialmente. El punto de reunión, antes de cada visita será el Club de Señoras.

—**Biógrafo.**— Mañana Viernes a las 6.15 se exhibirá "La reina del Folies Bergére", grandioso éxito del cine. Artística creación de Agnés Ayres y Milton Sills. Emocionante novela de gran lujo escénico. Preciosas toilettes de última moda.

Clases.— Hoy Jueves a las 5 P. M., se efectuará la clase de Francés.

MATRIMONIO CONCERTADO.—

Ha quedado concertado en Valparaíso el matrimonio del señor Guillermo A. Covarrubias con la señorita Lucía Cardemil Vásquez.

BAILE EN EL SANTA LUCIA.—

A la serie de éxitos a que ha dado lugar la temporada Otoño, en la Terraza Caupolicán, del Cerro Santa Lucía, se agregará el baile que se llevará a efecto hoy, a las 6.30 de la tarde.

Es esta la tercera fiesta de la temporada y en ella actuará la orquesta Jorquera, excelente conjunto de 10 profesores, que ya se ha hecho aplaudir en ocasiones anteriores.

El alumbrado eléctrico es el mismo de que se ha hecho uso en las grandes festividades.

CONSEJO NACIONAL DE MUJERES.—

Se cita a sesión de directorio el Viernes 6 del presente, a las 5.30 P. M., y a las socias a sesión general de asamblea el mismo día, a las 6.30 P. M.

Se encarece la asistencia.

VIAJEROS.—

El Lunes último regresó de Cartagena, donde pasó la temporada de Verano, la familia Díaz Palacios.

—Hoy día se dirigirá a Concepción el señor Raúl Muñoz I.

—De Limache regresó la fami-

LA ISLEÑA
DELICIAS 835
RAMIS CLAR
SALON DE TE Y CAFE
EL NEGRO BUENO

La mejor Pastelería
Los mejores helados
Los más exquisitos pasteles
Orquesta tarde y noche

NECESITO
PUNTEADOR
Fábrica Calzado
ANTONIO FERRER

RESFRIADOS CAUSAN DOLOR DE CABEZA

El LAXATIVO BROMO-QUININA desvía la causa. Se usa en todo el mundo para curar un resfriado en un día. La firma de E. W. GROVE se halla en cada cajita. Hecho por la París Medicine Co., St. Louis de E. U. de A.

CASA
Sto. Domingo
Katz Brenner y Cía. Catedral 1063

PAPELES
Y GUARDAS PINTADAS
GRAN NOVEDAD

COJINES Y CRETONAS
GRAN SURTIDO

Las oportunidades de Gath & Chaves

En el 4.° piso: Tapices muy baratos
En el 2.° piso: Calcetines para Niños, a $ 1.25

Además, por renovación de surtido, continúan en los Departamentos de:

Blanco, Lencería Niñas, Layettes, Zapatería Señoras, Bonetería Señoras, Juguetería, Zapatería Hombres, Camisería, Bonetería Hombres, Valijería, Perfumería, Zapatería Niños, Blusas y Batas, Ropa Blanca, Guantes y Pañuelos, Corbatería, Sport, Garnitures, Tejidos y Corsés. LAS GRANDES OCASIONES

A PRECIOS BAJOS

En Bonetería Niños (2.o piso):

CALCETINES de algodón negros, buena calidad, con talón y punta reforzada, para años 2 a 12; primera edad, desde. . $ 1.25
CALCETINES de hilo de Escocia, negros, (Saldos de medidas), a $ 3.50 y. . . . $ 2.75
GUARDA - POLVOS de brin de hilo, varios modelos, para años 2 a 13; primera edad, desde. . . . $ 7.50

GRAN SALDO de gorras de marinero, en sarga o paño, negras y azul marino, con forro de seda y tafilete de cuero, a $ 7.50 y. . . . . . . $ 5.90

En Tapicería (4.o piso):

TAPICES: Brocatos, Mohares, Popelinas y Repps, especiales para tapiz de muebles y cortinados, diversidad de estilos, calidades y coloridos; el metro, desde. . . . $ 19.50
YUTE para carpetas, ancho 170 centímetros, con dibujos al centro y lindas guardas, colores verde y granate, el metro. . . . . . $ 22.00
PERGAMOIDE, ancho 130 centímetros, calidad extra, imitación cuero Búfalo y Marroquí, especial para tapiz de muebles, colores café, azul y negro, el metro. . $ 28.50

GASAS para cortinas, gran surtido en calidades, dibujos y coloridos; el metro, desde. . $ 9.80
PLUMAS DUVET, esterilizada, en saquitos de medio kilo, a. . . . $ 25.00
MESAS de fantasía, artículo importado, diversidad de estilos y calidades, con bonitas aplicaciones de bronce desde. . . $ 79.50

OTOÑO — INVIERNO

Sastrería Medida (2.o piso):
Este Departamento se encuentra dotado de todos los elementos indispensables para dar cumplida satisfacción a las mayores exigencias de su ramo, para cuyo fin dispone de un personal de cortadores experimentados y de un vasto y seleccionado surtido de casimires procedentes de las más renombradas fábricas de Inglaterra. Sus estilos de corte responden siempre a la moda dominante. Precios equitativos.

Confección Señoras (3.er piso):
Trajes y tapados en estilos escogidos. Abrigos de pieles finas. Vestidos de soirée, Modelos exclusivos.

Confección Niñas (3.er piso):
Vestidos y abrigos de todos precios y calidades. Hechuras esmeradísimas.

Sederías (1.er piso):
Géneros de alta novedad, gustos de selección exclusiva de la Casa Gath & Chaves.

Modas (3.er piso):
Sombreros adornados para señoras, señoritas y niñas. Hormas de varios modelos muy elegantes.

Sombrerería (1.er piso):
Calañeses "Stetson", lo mejor que se fabrica.

Confección Hombres (2.o piso):
Trajes confeccionados en ricas telas importadas. Modelos de última moda. Precios equitativos.

ARTICULOS MUY CONVENIENTES EN TEJIDOS

FRANELAS DE ALGODON, APAÑADAS, EN COLORES Y DIBUJOS DE MUCHO GUSTO, ADECUADAS PARA VESTIDITOS, BLUSAS Y BATAS; EL METRO. . . . . . $ 3.65 y $ 3.35
MOLETON DE ALGODON DE MUCHO ABRIGO, EN COLORES BLANCO, ROSA Y CELESTE, ESPECIALES PARA ROPA INTERIOR; EL METRO. . . . . . $ 3.50 y $ 2.50

Gath & Chaves

HOTEL FRANCE
VIÑA DEL MAR
CASILLA 47 :-: TELEFONOS: INGLES 215; NACIONAL 26
CALLE ALVAREZ 732, frente a la Estación de los FF. CC. del E.

Ofrece sus departamentos y habitaciones confortables e higiénicas. Comidas sanas y esmeradamente preparadas. Casitas y departamentos independientes con todos sus servicios y puerta de calle de uso exclusivo. Precios reducidos.

MUEBLES, CATRES, COLCHONES, SOMMIERS, ETC.
a precios de verdadera ocación le ofrece el
DEPOSITO CENTRAL DE LA FABRICA
AHUMADA 28 AL 32

Atendemos pedidos de provincias, para hoteles, pensiones, minas, etc., descuentos especiales. La Fábrica Copiapó 333, al llegar a Maestranza.

lia Ramírez Bustamante fijó su residencia en la Avenida Pedro de Valdivia N.o 1720.

—Ayer se dirigió a Viña del Mar, don Javier Castelblanco, señora B. Shepherd de Castelblanco y señoritas Mary e Iris Castelblanco.

—Por el nocturno de hoy salen para Valdivia, don Aníbal Rivera, Diego Fernández, René Solar y Mariano Melo L.

—De Lolleo han regresado la familia Guerrero Astaburuaga y la señora Matilde v. de Astaburuaga, donde pasaron la temporada de verano.

—Han partido a los baños de Panimávida, las señoritas Ana y Rosario Severín e Inés Vial Correa.

—Regresaron de Peumo las señoritas Marta Anabalón, María Anabalón e Hilda Inco, acompañadas de la señorita Luisa Mesa Novoa.

En el tocador de toda mujer bella se encuentra invariablemente la CREMA del HAREM

—Regresó del Norte, don Perfecto Lorca Marcoleta.

—Ha regresado la señorita Clara Maureira H.

—Se encuentra en Molina don Emilio Montes Marchant.

—En Curicó, don Alejandro González Rodríguez.

—Ha regresado de Limache el señor Adrián Sepúlveda Arellano.

ASOCIACION DE LA JUVENTUD CATOLICA FEMENINA.—

Ayer se efectuó la primera reunión de directorios con asistencia de representantes de los siguientes centros: San Miguel, Viñita, Pasionistas, San Lázaro, San Isidro, San Saturnino, Santa Ana, Andacollo, Estampa, Sagrado Corazón, San Rafael, Lourdes, Capuchinos y Círculo de Estudios Juana de Arco.

Se dió cuenta, con general aplauso, de la fundación de la Asociación durante el veraneo en Quillota, San Fernando, San José de Maipo y próxima fundación en Copiapó. También se dió cuenta de un obsequio de sus obras de don Alejandro Valdés Riesco, para la Biblioteca de la Asociación.

Se tomaron, entre otros, los siguientes acuerdos:

Convocar para los días 20 y 21 de Mayo próximo a una asamblea en Santiago, en que tomen parte las representantes de todos los Centros constituídos de Chile.

II. Celebrar la primera asamblea general de las socias el 15 de Mayo.

III.—Concurrir todas a una misa que el Iltmo. Sr. don Rafael Edwerds oficiará a las 8.30 A. M., en la Casa de Ejercicios de San José, Moneda 1737, por el descanso del alma de la socia Srta. Petronila Villalobos C., fallecida el 22 de Marzo.

IV. Enviar una carta de adhesión a los Centros Social Católico Recoleta y Social "García Moreno", de Valparaíso, felicitándolos por el éxito de sus conferencias públicas de los Domingos.

V.—Aceptar la invitación de la Unión Social Católica de Chile para tomar parte en su próxima asamblea.

VI.—Cada Centro deberá cuanto antes enviar a la secretaría general el censo completo de sus socias.

VII.—Reunirse, por fin, nuevamente el día Lunes 9, a las 5 P. M., el directorio general y el Jueves 12, a las 5 P. M., reunirse todos los directorios con el directorio general.

CODHIPOL
EXTRACTO DE HIGADO DE BACALAO
Nueva preparación con Jarabe de Hipofosfito compuesto. Aromática y sin sabor. Análogo al Wampole.
LABORATORIO CHILE
SANTIAGO

TINTORERIA NEW-YORK
TELEFONO INGLES 536 CENTRAL

SEÑORA RIASE UD. DE LAS EXPOSICION
y no exponga sus trajes a casas incapaces de hacer lo que usted desea
NUESTRA CASA NUNCA HA TOMADO PARTE EN NINGUNA EXPOSICIONAL, porque nuestra FAMA ha sido reconocida directamente de nuestras distinguidas clientelas, por la perfección y seguridad en los trabajos que se carga.
No nos confunda.
TINTORERIA Y LAVANDERIA QUIMICA
NEW-YORK
SAN FRANCISCO 223 AL 229. — TELEFONO INGLES 536, CENTR

Consejos de la Comtesse Ivon

ESPECIAL PARA SEÑORAS.

Hemos quedado sorprendidos al encontrar un precioso surtido de trajes importados, del más refinado gusto y elegancia, que acaba de recibir la **Casa Yépez, Estado 14,** completados con lindísimos sombreros. Hasta ahora conocíamos esta casa como especialista en la confección de trajes sastres sobre medida, en lo cual no tiene rival; pero ahora ha completado su giro importando toda clase de novedades, adornos y accesorios para la toilette femenina, como maletines, pulseras, cinturones, adornos para sombreros, etc., todo de última novedad y a precios sorprendentes.

DIENTES COMO PERLAS,

La higiene de la boca exige cuidados especiales; conviene limpiar cuidadosamente la dentadura después de cada comida y al acostarse, usando polvos, cremas o elixir, científicamente preparados para evitar que dañen el esmalte. Los dentífricos del **Laboratorio Chile, en forma de elixir, polvos y cremas,** es lo mejor que puede recomendarse y debe ser adoptado por conveniencia higiénica y como el mejor remedio de realzar sus encantos.

CHOCOLATES IMPORTADOS.

El obsequio más delicioso y mejor acogido por el bello sexo es, sin duda, el chocolate, cuando éste es verdaderamente fino. **La Casa Nestlé, Agustinas 1208,** presenta una oportunidad con la completa realización de las más afamadas marcas mundiales a precios de costo.

TELAS DE INVIERNO,

Ya comienzan los fríos, anunciando el término definitivo del verano que ha resultado excepcionalmente largo, pero en cambio los meteorologistas pronostican un Invierno crudo y muy riguroso, que avanzará bastante en la Primavera. Esta es la circunstancia que obliga a pensar seriamente en elegir pronto los abrigos y trajes de telas confortables y de acuerdo con las exigencias de la moda.

Las telas más adecuadas, de gran moda para trajes y abrigos, son el terciopelo de lana, el terciopelo inglés, la duratine, el jersey de lana, jersey de seda, el mouflón, la felpa y el astrakán, este último se presta admirablemente para las personas que llevan luto, y también se puede aplicar como adorno, o bien para hacer echarpe y manchón.

La Casa **Emilio Delporte, calle Bandera 689-693,** esquina de **Rosas,** única de dos pisos, ofrece el más nuevo y variado surtido en estas telas y otras adecuadas para abrigos y trajes, que venden a precios tan bajos como es costumbre en esta casa. También encontrarán un hermoso y variado surtido de casimires importados para trajes de caballero, sarga y cheviot para niños.

CUTIS IDEAL.

Así se obtiene usando diariamente la maravillosa **Leche de Belleza del Dr. Bodin,** que suaviza, refresca, limpia y aterciopela la piel y cuyos magníficos y sorprendentes resultados extiende cada día más su fama. La vende **Daube y Cía., Botica Gamboa, Portal Mac-Clure, esquina de Merced y** demás boticas.

REJUVENECER LAS TELAS.

El progreso del arte y de la química permite ahora efectuar verdaderos milagros en provecho de la economía doméstica y del bien vestir. Antes, cuando sobrevenía un luto se acudía a las tintorerías para poner negra toda la ropa; luego después se ensayó con otros colores oscuros y no siempre con resultados satisfactorios. Hoy se tiñe en todos los colores por delicado y fino que sea su terno y aunque el original sea oscuro o negro, queda con el brillo y pureza de una tela recién comprada. **La Tintorería Las Novedades, San Francisco 425,** quinta cuadra, frente a la 6.a Comisaría, realiza estas maravillas a entera satisfacción de sus clientes.

EL MEJOR TONICO.

Generalmente es ... fría que todas las ... cas, convalecientes ... tonifican; pero ahora ... celente reconstituyen ... usarse en cualquier ... año. Este es el Co... de extracto de hígado ... que prepara el Lab... **de un gusto exquisito** ... la digestión, desarr... da vigor y alegría. L... mos como el mejor ... chicos y grandes.

EXPOSICION DE PI...

La moda contin... las pieles como el ... obligado de las toilett... las que se aplican en ... mas imaginables, ... sión que no se ha ... anteriores, es un ... cura la que se ha de... las pieles. Hay una ... ofertas de pieles, ... so fijarse mucho, tan... do se va a compr... evitar chascos, que ... desagradables, resu... Por eso indicamos a ... toras la convenien... la Exposición de P... en sus salones **Mme. ... Martín 70,** donde ... los mejores y últim... cién llegados de Pa... legítimas de Kolinsky, ... tit Gris Natural, y ... trakán, etc., y sobre ... delos de abrigos y ... marán la atención de ... gantes.

COM...

CABALLEROS

APROVECHE
estos precios excepcionales que rigen
DESDE HOY
GUANTES
De rico cuero, artículo inglés para caballeros, en café y plomo oscuro. Precio excepcional, el par:
$ 17.50

CAMISAS
GRAN VARIEDAD de colores y estilos de última moda, con cuellos, colores inalterables. Ocasión.
$ 16.50 c|u

CALCETINES DE SEDA
BIEN reforzados, en todos colores. Ocasión!
$ 5.90 par

SOBRETODOS

DESDE $ 160
INMENSA VARIEDAD
SOBRETODOS, confeccionados en rica gabardina impermeabilizada, modelo "RAGLAN", con forro de seda en cuatro colores de gran moda. PRECIO EXCEPCIONAL:
$ 197.50

CHALONES
ESCOCESES de pura lana, calidad insuperable y tamaño grande. Precio excepcional: cada uno, $ 125 y
$ 85

MEDIAS DE SPORT
PARA
NIÑOS Y CABALLEROS
GRAN VARIEDAD
CAMISAS COLOR "KAKE"
Con cuello y bolsillos. Artículo especial para el campo o para sport.

SOMBREROS

ULTIMOS MODELOS
EN RICO FIELTRO Y PAÑO FINO, COLORES DE GRAN MODA
OCASION, cada uno
$ 39.50

LOS ALMACENES INGLESES
STRUTHERS Y MC. ROSTIE
ESTADO ESQUINA HUERFANOS -:- CASILLA 956

AU PRINTEMPS
DE PARIS
Ultimas Novedades de París
A PRECIOS RAZONABLES
Pieles, Sombreros, Vestidos, Abrigos, Guantes, Medias, etc. etc. recién recibidos.
Calle Merced 733-735

MUEBLERIA COLON
66 - BANDERA - 66
Dormitorios, Comedores, Escritorios. Catres Muebles de asiento, Etc.
Durante este mes grandes rebajas.
NOVIOS:—Queréis muebles elegantes, sólidos, visitadnos antes de hacer sus compras.

ALIMENTO CHILE
Nueva preparación LACTEADA y FOSFATADA del
LABORATORIO CHILE
SANTIAGO
5-A

Maison Pouget V.
SURTIDO INVIERNO
Grandes modelos en trajes sastre, abrigos y pieles
Caracteristique de la Maison: Modéles á lignes habilement jeune
Santiago - Estado 281
7-A

Dr. OSCAR BE...
DENTIST...
Especialidad den... ciales y extraccion...
Regresó. Plaza Yun... 666. Teléfono 40, ...

EL MEJOR Y M...
TO DE LOS A...
PARA NIÑOS ...
MOS D...
Fosf - H...
UNICO PREMI...
MEDALLA DE O...
EXP. DE 1910
PÍDALO EN TO...
BOTICA...

TRAJ...
DE CASIMIR PA...
LA NUEVA VILL... DE ...
SAN DIEGO Esq. ...
RAMIRE...

MUEBL...
de todos estilos, ... jísimos, vende
"LA UNIVER...
CATEDRAL ...
Frente al Co...
Damos facilidades ... go. Entrega inmedi...

V A L P A R A I S O

(DE NUESTROS CORRESPONSALES EN VALPARAISO)

A ASOCIACION DE PRODUCTORES DE SALITRE EN JUNTA GENERAL CELEBRADA AYER RECHAZA EL PROYECTO DE ANTICIPACION EN LA FIJACION DE PRECIOS PARA EL PROXIMO AÑO SALITRERO

ara ayer habían sido citados los ciados miembros de la Asociación Productores de Salitre de Chile sus oficinas de Valparaíso, para nunciarse sobre el siguiente proto de acuerdo: "Se reemplaza la se "mes de Mayo y Junio" del culo 22, título VI, de los Estaos, por la frase "segundo tritre".

l objeto que se perseguía por partidarios de dicho proyecto el aumentar el mes de Abril, era que en este mes la Asociación fijase los precios para el próximo año salitrero que comienza el 1.o de Julio próximo.

Al ser aprobado se aseguraba que la Comisión de ventas habría procedido inmediatamente a la fijación de precios, precios que podrían ser iguales, superiores o inferiores a los vigentes. Sobre esto hay opiniones encontradas, pero la mayoría de los vinculados a los negocios salitreros estiman que los nuevos precios que se fijarían serían iguales si no inferiores en algo a los vigentes, pero en ningún caso superiores.

En la reunión de ayer, según informaciones recogidas por nuestros corresponsales en Valparaíso, el proyecto de acuerdo fué rechazado por 10,400 votos en contra.

Con el rechazo del proyecto queda vigente la fijación de precios para Mayo y Junio.

El espíritu de los productores al rechazar el proyecto, según se nos informa, ha sido evitar se hagan dentro de ese mes compras para especulación ya que la fijación de precios en Mayo o Junio corresponde a la época en que los consumidores hacen sus compras o las fijan.

La Unión Sindical de Arte Mecánico

Envía ayer una comunicación cablegráfica al Presidente de la 5.a Conferencia Panamericana

Ayer la Unión Sindical de las Artes Mecánicas ha enviado el siguiente cable al Presidente de la 5.a Conferencia Panamericana, por la cual invita a los delegados extranjeros a una velada que, en su honor, se verificará el 17 del presente en el Teatro Victoria.

Dicha comunicación dice:

"Honorable Presidente Congreso Panamericano. — Santiago.—Unión Sindical Artes Mecánicas Valparaíso, saluda y felicita honorables representantes países hermanos y tiene alto honor invitarles gran función teatral organizada institución obrera que presentamos en homenaje 5.o Congreso. Función efectuaráse Teatro Victoria Sábado 17, a las 9 noche. Respetuosamente.—**José A. Valencia**, presidente.—**Manuel Dattoli**, secretario.—**Juan R. Torrejón**, director de turno".

El "Zenteno"

Por noticias radiográficas de Punta Arenas, se sabe que el "Zenteno" provee sus carboneras para zarpar con rumbo a Valparaíso.

Como se sabe, este buque de la marina de guerra se encontraba en los canales del Sur haciendo estudios hidrográficos.

La visita del Ministro de Marina a Quintero

El Viernes es esperado en Valparaíso el Ministro de Marina señor Jorge Andrés Guerra, que visitará la base aérea naval de Quinteros.

Los náufragos de "La Fé"

De Coquimbo se ha comunicado a las oficinas de la Armada que el remolcador "Tofo" llevó a ese puerto los náufragos de la "Fe", que habían sido trasladados a Cruz Grande.

Los náufragos son de nacionalidad ecuatoriana y son José Sánchez, piloto; Juan Quevedo, contador; Francisco Sánchez, marinero; Julio Murillo, cocinero; Zedenio Jiménez y Modesto Sánchez, marineros, y Luis Gómez, policía.

Como dijimos oportunamente, al dar cuenta del naufragio de esta goleta, su tripulación será entregada al cónsul de Ecuador en Coquimbo.

El "Chacabuco"

Está anunciado para el Sábado la partida del "Chacabuco" que irá a Talcahuano a entrar al dique y reparar la pintura de su casco.

El agua potable de Valparaíso y la Sociedad Médica

En la última sesión de la Sociedad Médica de Valparaíso se tomaron importantes acuerdos referentes a la mala calidad del agua potable de este puerto.

Los facultativos allí reunidos acordaron declarar que estiman que estos servicios deben reorganizarse en vista de que la actual administración ha demostrado incompetencia durante los 40 años que maneja estos servicios, faltándole espíritu para modernizarlos. Se quejan del desconocimiento hecho por la Empresa del análisis hecho por el doctor Koch, y atribuye la enorme mortalidad infantil que existe en Valparaíso a la mala calidad del agua.

Acordó, también, pedir al Gobierno que oyera a los técnicos antes de invertir los 600.000 pesos que se pedirán al Congreso, y desde luego iniciar los trabajos necesarios para cambiar los filtros, pues los actuales no prestan utilidad alguna.

$ 2 $ 2

ESTE es un BILLETE DE DOS PESOS

QUE SE OBSEQUIA A LOS LECTORES DE "LA NACION"

Si Ud. lo presenta al **INSTITUTO MEDICO DE VALPARAISO, Blanco 1140,** verá que lo que decimos es una realidad.

Una vez presentado este cupón y pagando diez centavos al día, tendrá atención Médica gratuita, y remedios a precio de costo.

Es una de las más generosas manifestaciones de solidaridad social.

LA ADMINISTRACION.

$ 2 $ 2

INFORMACIONES DEL INTERIOR

(DE NUESTROS CORRESPONSALES)

ATACAMA

EL COMANDANTE DEL REGIMIENTO O'HIGGINS

EL ATACAMEÑO" LE HACE GRAVES CARGOS EDITORIALMENTE SOBRE SU ACTUACION COMO MIEMBRO DEL COMITE DE SOCORRO A LOS DAMNIFICADOS POR EL ULTIMO TERREMOTO

e está instruyendo un sumario para deslindar las responsabilidades

(De nuestro Corresponsal, por Telégrafo)

OPIAPO, 4.—"El Atacameño" ha licado un editorial en el cual je graves acusaciones en contra comandante del Regimiento Higgins, señor Francisco Munita, uien imputa haber abusado de la fianza que se le había depositacomo miembro del Comité orgaador para socorrer a los damnidos por el terremoto de Nombre del año pasado.

Entre las acusaciones está la de haber hecho entrega de maderas a personas que no eran menesterosas. Dice además, que el señor Munita, según agrega que consta de documentos, ha recibido más madera que la de que da cuenta.

El comandante Munita, añade, se ha marchado a Valparaíso eludiendo la responsabilidad que le corresponde como miembro del comité.

Se está levantando el sumario respectivo en los Ferrocarriles para establecer la cantidad exacta de madera recibida por el señor Munita. Una vez conocido el sumario, se elevarán los antecedentes al Intendente de la provincia.

El Ministerio de la Guerra ha designado ya al jefe militar que ha de venir a iniciar el sumario correspondiente para deslindar las responsabilidades.

MAGALLANES

GRANDE INCENDIO EN PUNTA ARENAS

SE PRODUCE EN LA MADRUGADA DE AYER

estruye totalmente las oficinas de la Aduana, Servicios Marítimos, Casa Braun y Blanchard y de la Sociedad Ganadera Comercial

CUANTIOSAS PERDIDAS

(De nuestro Corresponsal, por Radio)

PUNTA ARENAS 4. — A las es de la madrugada de hoy, un an incendio destruyó completamente los edificios en que funonaban las oficinas de la Adua, los servicios marítimos de la ma Braun y Blanchard y de la ciedad Ganadera Comercial sé Montes.

Los edificios eran de propied de la Sociedad Braun y anchard.

Las causas del siniestro se igoran, creyéndose que pueda haber sido ocasionado por algún corta circuito.

Las pérdidas son cuantiosas. El Fisco pierde solamente el valor del mobiliario de las oficinas, que se estima escaso, debida al mal estado en que se encuentra.

Tanto la contabilidad como las especies valoradas ascienden a cuatrocientos mil pesos, salvadas, gracias a la oportuna medida de haberse colocado en lugar seguro, debido a que por los últimos vapores llegaron remesas de gran vaolr.

El incendio comenzó en la Aduana. Prestigiosos jefes y personal de la Aduana, que son prenda de garantía, y el perfecto estado de la contabilidad harán menos desastrozas las consecuencias del siniestro.

Los almacenes y mercaderías nada sufrieron.

Urgen que el Gobierno adopte medidas para evitar trastornos que el siniestro producirá al comercio y la situación en que quedará el personal aduanero.

S LEVANTADA LA QUIEBRA EN QUE HABIA SIDO DECLARADO EL FRIGORIFICO DE PUNTA ARENAS

UENA IMPRESION QUE CAUSA ESTA RESOLUCION EN LA CIUDAD

(De nuestro Corresponsal, por Telégrafo

UNTA ARENAS, 4.—Es del conocimiento de nuestros lectores la laratoria de quiebra que pesaba re el frigorífico de esta ciudad. osteriormente, el juez subrogan señor Eduardo Preuss, en una tencia voluminosa y llena de citas jurídicas, ha levantado el estado de quiebra de dicho frigorífico.

Dicha resolución judicial ha causado espléndida impresión en todos los círculos, pues con ella se evitarán las muchas perturbaciones que se iban a producir en el comercio.

TACNA

EL AGUA POTABLE

ACNA.—En los últimos días a sa de la mala calidad del agua po le, se han producido numerosos los de gastro-enteritis y colitis. agua sólo puede utilizarse des s de ser hervida.

EPORTAJE A UN POLITICO ECUATORIANO

ACNA.— "El Pacífico" de esta ciudad publica un interesante reportaje al eminente político y probable candidato a la Presidencia del Ecuador don Enrique Baquerizo Moreno.

Refiriéndose a la política exterior de Bolivia, dijo: "Las aspiraciones bolivianas portuarias, con vistas a la soberanía marítima, son unánimes en todos los partidos políticos. Pero en cambio de esta unidad objetiva existe, al mismo tiempo, diversidad de criterio, en cuanto a los procedimientos.

Existen dos corrientes: la **reivindicacionista**, formada por los republicanos, que pretende la revisión del Tratado de Paz y Amistad de 1904, junto con la devolución de Antofagasta; la otra corriente formada por el Partido Liberal o sea la corriente del **practicismo** desea obtener un puerto por medios de buen entedimiento con Chile, alcanzando una salida al mar que convenga a los intereses bolivianos.

Este es el punto esencial que preocupa en la actualidad la política internacional boliviana y que constituye a la vez cuestión discordante de su política interna".

Servicio Radio-Telefónico de Previsión del Tiempo

Desde hoy se transmitirán los anuncios y observaciones meteorológicas de todo el país por radio-telefonía.

Las transmisiones se harán por intermedio de la potente Estación radio-telefónica de un kilowat del Edificio Ariztía.

Las comunicaciones radio-telefónicas se harán como sigue:

I) Los días Lunes, Miércoles y Viernes, a las 22 horas 30 minutos de la noche.

II) Todos los días a las 10 horas 30 minutos de la mañana.

Los anuncios se referirán a todo el país, en general, y a la Zona Central, en particular, y se darán a conocer con uno a tres días de anticipación, según el caso.

Por lo general, en el anuncio de la noche se dará a conocer el estado del tiempo en el país, en las 24 horas siguientes.

En los meses de Invierno habrá un servicio especial de anuncios de heladas que se transmitirá en la tarde y en la noche, siendo de gran interés para los agricultores.

SERVICIO DE PREVISION DEL TIEMPO

CASILLA 130.—SANTIAGO

A-5

TARAPACA

COMPAÑIA DE BAILES CLASICOS

IQUIQUE.— Con gran éxito está actuando en esta ciudad, la compañía de bailes clásicos Nemanoff.

CURICO

DESRRIELAMIENTO EN EL FERROCARRIL A HUALAÑE

CURICO.— En el kilómetro 45, antes de llegar a la estación de La Huerta, se desrieló ayer el tren que parte de Curicó a las 7 A. M., sin ocasionar desgracias personales.

ANTOFAGASTA

LA CAIDA DE UNA MURALLA CAUSA LA MUERTE DE DOS OBREROS

ANTOFAGASTA.— Profundo pesar ha causado en esta ciudad la desgracia ocurrida en el edificio en construcción del Banco Anglo Sur-americano y que ha ocasionado la muerte a dos modestos obreros.

En circunstancias que se encontraban trabajando los obreros José Andrés y Juan Salas, se les vino encima un muralla de cal y cemento, causándoles una muerte horrible.

Según todas las averiguaciones, el desgraciado accidente se habría debido a falta de precauciones del contratista de la obra.

CANDIDATURA DEMOCRATA

TALTAL.—Dice "La Voz del Pueblo":

"Se nota uniformidad de opiniones entre los demócratas de Taltal y Tocopilla para llevar un candidato propio a diputado por la Agrupación".

LA RECONSTRUCCION DE VALLENAR Y COPIAPO

TALTAL.—El presidente del Comité Central de Auxilios para los damnificados del último terremoto, señor don Ismael Tocornal, declaró a la prensa, después de su visita a las regiones destruídas, que el objeto principal de su viaje era preocuparse de resolver el problema de la reconstrucción de Vallenar y Copiapó. Se hicieron, por los ingenieros y sobre el terreno mismo, los estudios de planos y presupuestos de las obras.

El señor Tocornal, durante su jira, recibió varias presentaciones de los damnificados, que se quejan de las irregularidades cometidas en el reparto de víveres y ropas enviadas para ellos. En Vallenar estas irregularidades culminaron, por lo cual hubo de intervenir el juzgado, tras una denuncia del promotor fiscal. Todos los miembros de la Comisión Local de Socorros fueron reducidos a prisión.

El inspector general de Maestranza de los Ferrocarriles del Estado, señor Bonifacio Veas, comisionado por el Gobierno para tomar nota de los perjuicios sufridos por los servidores de la Empresa, pudo comprobar que en los formularios que se habían repartido con tal objeto, venían las pérdidas considerablemente aumentadas, con el fin de cobrar mayor cantidad que la que correspondía. Por tal causa varios empleados fueron amonestados severamente y algunos despedidos.

TALCA

PROXIMAMENTE SE VERIFICARA EN ESTA CIUDAD UNA COLECTA A BENEFICIO DEL CUERPO DE BOMBEROS

TALCA.—En la tarde del Martes último se efectuó en los salones de la Intendencia, una reunión de personas de alta situación de esta ciudad, convocadas para tratar sobre la situación del Cuerpo de Bomberos y su actuación en los incendios.

A esta reunión, a la que concurrieron los señores Andrés Vaccaro, comandante del Cuerpo; Luis Caballero, prefecto de policía; el Comandante General de Armas y otras personalidades, se le ha dado gran importancia.

En efecto, después de tratar extensamente de la situación del Cuerpo de Bomberos, se acordó que en los casos de incendios, sólo fuera permitida la presencia de las personas en el recinto del siniestro que por su situación u ocupaciones se haga necesaria.

Igualmente, se acordó verificar dentro de poco una gran colecta a objeto de reunir fondos para el Cuerpo y poder conseguir una mejora en los elementos con que cuenta para combatir el fuego.

EL CUERPO DE BOMBEROS

TALCA.— "La Mañana" en su editorial del Martes 3, llama la atención hacia la deficiencia y escasez del material del Cuerpo de Bomberos, lo que mantiene a la ciudad en grave peligro de una catástrofe, ya que en caso de un incendio de algunas proporciones, el Cuerpo de Bomberos sería incapaz de dominar la situación, por no contar con material suficiente y adecuado. Termina haciendo un llamado al vecindario para que remedie por sí mismo el mal, pues, la situación del Erario nacional no permite esperar la ayuda del Gobierno.

EL SUEÑO

Es ya tan sabido que toda persona que tiene el sistema nervioso debilitado duerme mal, le cuesta mucho quedarse dormida o duerme con sueño interrumpido, a veces, desvelando completamente.

Sufre generalmente dolores de cabeza y durante el día está intranquila, excitable, decaída caprichosa y desesperada: la vida le parece sumamente desagradable.

Para salvarse de todos estos males, no hay más que tomar diariamente el Nervotón 18, que es un tónico regenerador de energías y un verdadero alimento para los nerviós.

De venta en todas las boticas. Exija la marca "18".

Viñas

Firma solvente con casas establecidas en Antofagasta e Iquique, solicita representación exclusiva de vinos finos embotellados; exige buenas condiciones; pago contado violento por carros completos. Ofertas por carta:

N. WOOD, MONEDA 1375

LA TUBERCULOSIS

vencida por el uso de

LA TRICALCINE

único remedio para

la Recalcificación

del organismo.

No cunfundirla con otros específicos nacionales de nombres parecidos.

Agente depositario: **VICTOR CORBY**, Sucesor de **M. ARDITI Y Co.**

Casilla 78-D. Monjitas 739.

ÑUBLE

EL PUENTE CARRETERO DE CONFLUENCIA

CHILLAN.— Próximamente será entregado al uso público el nuevo puente carretero situado en Confluencia.

Este puente servirá a una rica y vasta región agrícola, que mucha necesidad tenía de él.

Anteayer han visitado esta obra el ingeniero de la provincia y el inspector general de puentes, señores Idelbrando Miranda y Emilio Labbé.

CONCEPCION

EXPOSICION FRUTICOLA

CONCEPCION, 4.—Créese que la Exposición Frutícola organizada por los ingenieros regionales tendrá un gran éxito.

GIMNASIO DEL LICEO DE NIÑAS

(De nuestro corresponsal, por telégrafo)

CONCEPCION, 4. — El Domingo próximo tendrá lugar en esta ciudad la inauguración del gimnasio del Liceo de Niñas.

EL CADAVER DEL ESTUDIANTE LUIS GONZALEZ

CONCEPCION, 4.—Hasta ahora no ha sido hallado el cadáver del estudiante señor Luis González, que pereció ahogado en la Laguna San Pedro.

VALDIVIA

FALLECIMIENTO

(De nuestro corresponsal, por telégrafo)

VALDIVIA, 4.—Ayer en la tarde ha dejado de existir el señor Juan Irvine, miembro de la colonia británica residente.

El señor Irvine había servido por largo espacio la Gerencia de la Compañía Carbonífera de Máfil.

Los funerales se llevarán a efecto hoy a las 10 de la mañana.

ATRASO DE TRENES

(De nuestro corresponsal, por telégrafo)

VALDIVIA, 4.— El público y el comercio en general protestan en forma airada por el atraso continuó con que llegan a esta ciudad los trenes.

Por este atraso, tanto los diarios de Santiago como los de Valparaíso quedan sin venderse.

Esta situación ha perjudicado mucho a las personas, algunas de las cuales llegan a media noche a Osorno, quedándose sin comer.

EL DIRECTOR GENERAL DE LOS FERROCARRILES

Ha pasado al Sur en viaje de inspección, el Director General de los Ferrocarriles, don Rodolfo Jaramillo.

Es probable que a su regreso se detenga uno o dos días en Valdivia.

Lo acompañan algunos miembros del Consejo Administrativo de la Empresa.

LLANQUIHUE

LONGEVIDAD

PUERTO MONTT.— Ha dejado de existir la señora Carmen Uribe de Oyarzo, vinculada a numerosas familias de esta ciudad, a la edad de 112 años.

SERVICIO METEOROLOGICO DE "LA NACION"

4 DE ABRIL DE 1923

OBSERVACIONES METEOROLOGICAS LOCALES

Presión atmosférica, m|m., a 0° y 45° lat.: 7 h., 715,0; 14 h., 716,7; 21 h., 718,0.

Humedad relativa, o|o: 7 h., 82 o|o; 14 h., 47 o|o; 21 h., 71 o|o.

Tensión del vapor de agua, m|m: 7 h., 9,5; 14 h., 9,7; 21 h., 10,2.

Temperatura del aire, 0° C.: 7 h., 13,6; 14 h., 22,8; 21 h., 17,0

Dirección del viento y grado Beaufort: 7 h., NW-2; 14 h., S-2; 21 h., S-1.

Velocidad, metros por minuto: 7 h., 240; 14 h., 310; 21 h., 100.

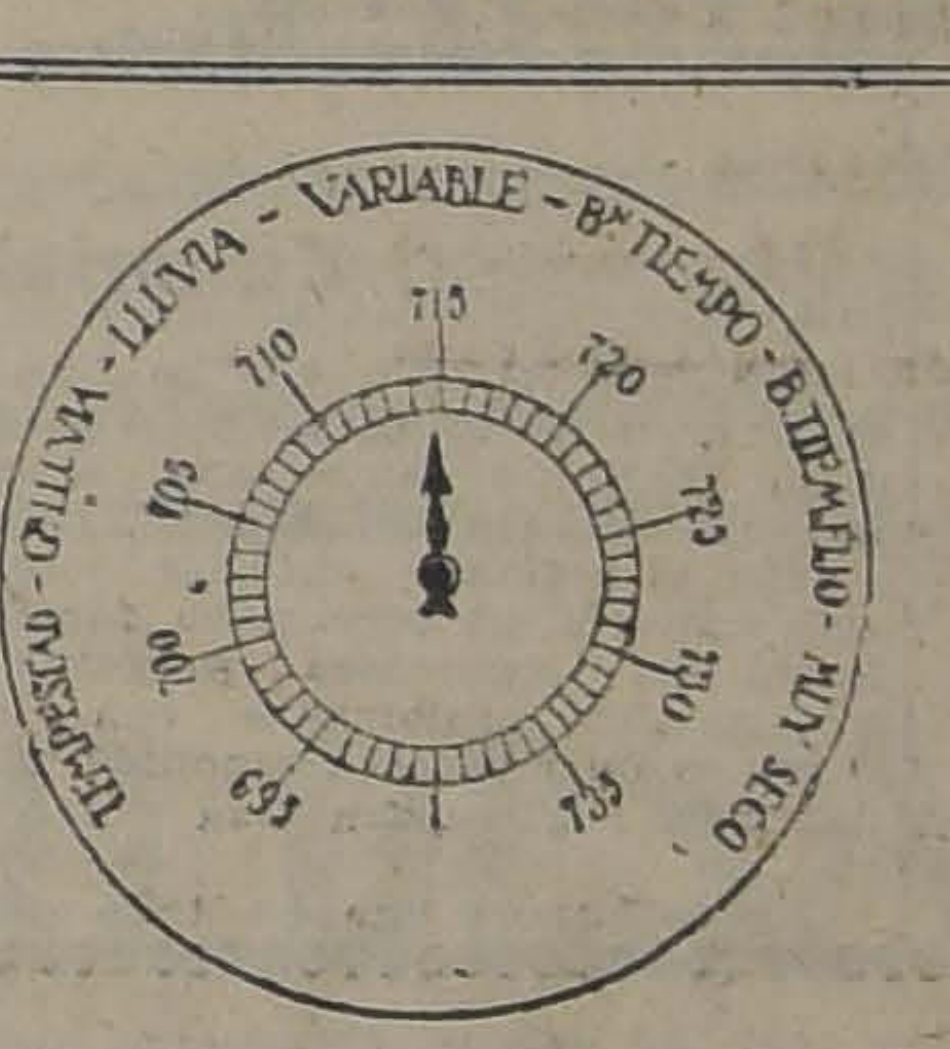
VARIABLE - Bn TIEMPO - B. TIEMPO FIJO - MUY SECO
TEMPESTAD - C. LLUVIA - LLUVIA -
695
700
705
710
715
720
725
730
735

Nebulosidad (décimos) y densidad: 7 h., 4-1; 14 h., 2-0; 21 h., 4-1.

Tipo de nubes y dirección: 7 h., Ci; 14 h., Ci; 21 h., Str-Ci.

Visibilidad y titilación (de 0 a 4): 7h., 2; 14 h., 2; 21 h., 2-2.

Agua caída, milímetros: 7 h., —; 14 h., —; 21 h., —.

Temperatura del aire máxima, 25,7.

Temperatura del aire mínima, 8,4.

Oscilación térmica en 24 horas, 17,3.

Viento dominante, m|m.: Sur.

Agua caída en 24 horas, —.

Hidrometeoros: rocío.

OBSERVACIONES METEOROLOGICAS GENERALES DEL ESTADO DEL TIEMPO EN EL PAIS

PRESION ATMOSFERICA. — En las últimas 24 horas, la presión atmosférica ha tenido una doble oscilación en la Zona Central, una de baja y luego un alza rápida del barómetro que se acentúa y persiste durante la noche.

En la región Norte y Sur del país la presión ha subido, alcanzando a 3 milímetros en Isla Huafo.

En la distribución barométrica se observa una depresión relativa en la zona Central que se desplaza hacia el Sur.

Hacia el Norte la presión sube, existiendo un promontorio barométrico de 765 milímetros sobre la provincia de Aconcagua.

VIENTOS. — En la región de la costa de la Zona Norte del país, predominó el viento del Oeste.

En la Serena sopló fuerte viento del Este durante la mañana.

En la Zona Central predominó el viento Sur hasta la provincia de Colchagua.

De ahí al Sur predominó el viento Norte.

TEMPERATURA. — La temperatura del aire fué relativamente moderada en la Zona Central.

En la región Sur fué menor aún.

En el régimen isotérmico se observa que las temperaturas máximas de la Zona Central no sobrepasaron, por lo general de 25 grados.

La temperatura mínima del país se observó en Lonquimay, y fué de 4 grados bajo abrigo.

La oscilación térmica fué solamente de 21 grados.

NEBULOSIDAD. — Permaneció nublado durante la mañana y de Coquimbo al Sur, salvo algunas excepciones como la provincia de Santiago y Valparaíso.

En la Zona Central, se produjeron nublados y neblinas en las provincias de Aconcagua, Colchagua, Curicó, Talca y Linares.

En la región Sur, permaneció nublado durante todo el día.

HIDROMETEOROS. — Llovió en Rancagua, Concepción y de Valdivia al Sur.

El agua caída fué la siguiente:

Valdivia, 0,2 milímetros
Corral, 7,2 id.
Río Bueno, 1,2 id.
Puerto Montt, 4,5 id.
Isla Huafo, 0,9 id.

ANUNCIOS METEOROLOGICOS

Las alteraciones atmosféricas se han producido de acuerdo con el anuncio anterior, el cual se ha visto comprobado en casi todas sus partes.

La presión atmosférica ha subido.

Existía una depresión relativa en la zona central.

Se restablecerá el buen tiempo en la zona central dentro del plazo de dos días.

Momentáneamente seguirán produciéndose nublados y neblinas parciales durante la mañana que afectarán gran parte de la zona, especialmente la región de la costa y las provincias de Aconcagua, Colchagua, Curicó y Talca.

El viento dominante será el Suroeste.

La humedad relativa del aire será elevada.

La temperatura del aire será relativamente moderada.

En la zona Sur, persistirán los nublados parciales afectando gran parte de aquella región.

Se producirán lluvias parciales desde la provincia de Cautín al Sur.

El viento que predominará en esa región será el Norte.

La temperatura será fresca de Concepción al Sur.

Telegramas del estado del tiempo, día 4 de Abril de 1923, a las 18 hs.

Arica: Calma, despejado.
Iquique: Calma, despejado.
Tocopilla: Oeste fuerte, despejado.
Antofagasta: Oeste, despacio, despejado.
Taltal: Calma, despejado.
Caldera: Calma, despejado.
Copiapó: Oeste, Sur, despejado.
Vallenar: Calma, despejado.
Coquimbo: Calma, despejado.
Ovalle: Calma, semi nublado.
Combarbalá: Oeste regular, despejado.
Illapel: Calma, despejado.
Petorca: Calma, despejado.
San Felipe: Calma, despejado.
Los Andes: Calma, despejado.
Quillota: Calma, despejado.
Valparaíso: Calma, despejado.
Melipilla: Calma, despejado.
Rancagua: Calma, despejado. Llovió.
San Fernando: Sur, despacio, semi nublado.
Curicó: Calma, despejado.
Talca: Norte, despacio, semi nublado.
Linares: Norte despacio, semi nublado.
Chillán: Calma, semi nublado.
Concepción: Norte despacio, cubierto.
Los Angeles: Sur despacio, nublado.
Angol: Sur despacio, muy nublado.
Traiguén: Calma. Cubierto.
Temuco: Calma regular, Cubierto.
Nueva Imperial: Calma, semi nublado.
Loncoche: Calma. Cubierto. Llovió.
Valdivia: Norte regular, despacio. Amenazante.
Río Bueno: Calma. Amenazante.
Osorno: Calma. Amenazante.
Puerto Montt: Calma. Amenazante.
Chacao: Oeste, calma. Cubierto.
Ancud: Noroeste despacio, semi nublado.

RADIO:

Juan Fernández: nublado y viento S. E.
Isla Mocha W: nublado, lluvia, viento Norte.
Isla Huafo: nublado, viento S. W.

INFORMACIONES CABL

DE NUESTROS CORRESPONSALES ESPECIALES, VIAS EASTERN Y ALL AMERICA CABLES, INC., Y DE "THE UNITED

EL DESCUBRIDOR DE LA TUMBA DE TUTANKHAMEN, LORD CARNARVON, HA MUERTO

UNA SINTESIS MAGNIFICA

"O PAIZ" COMENTA EL DISCURSO DEL VICE-ALMIRANTE NEF

El verdadero papel de las fuerzas armadas y la significación de los elementos de defensa en las relaciones cordiales entre los pueblos

RIO JANEIRO, 4. — Con el título "Una síntesis magnífica" "O'Paiz" publica un vibrante artículo que dice:

"Síntesis de nuestras más elevadas y puras idealidades, síntesis de nuestras verdaderas e indeclinables conveniencias continentales es lo que son las palabras del discurso oportunísimo, por varios títulos cortante, pronunciado en Valparaíso por el vice-almirante Francisco Nef, en el almuerzo que ofreció a las delegaciones extranjeras a la conferencia Panamericana en nombre de la Marina de guerra chilena.

"Ese discurso, divulgado ayer por la prensa, merece ser considerado por dos aspectos a cual más relevante:

"El verdadero papel atribuído a las fuerzas armadas por la trasformación perfeccionadora que los nuevos tiempos imprimen a las sociedades civilizadas y la significación exacta de los elementos de defensa en pueblos como los nuestros en sus relaciones cordiales y en su base de estimación y confianza recíproca.

"Es necesario vulgarizar extensamente las soberbias palabras del vice-almirante Francisco Nef."

"Después de transcribir los principales párrafos del discurso, "O'Paiz" prosigue en lenguaje elevado, brillante, diciendo:

"Los delegados que se encuentran en Santiago son los organizadores de la paz nueva. A la profesión militar cabe la tarea de imposibilitar las guerras, como a los médicos higienistas tócales evitar las epidemias.

"Estas admirables afirmaciones son hechas por un marino ilustre interpretando el sentimiento de sus camaradas de la gloriosa Armada de Chile, sentimiento que seguramente es el de todo el valeroso Ejército de la República transandina.

"¿Quién ante esas palabras tendrá derecho a dudar de la concordia permanente de los pueblos americanos? ¿Quién no comprende que en esa voz militar hay una nueva profesión de fe militar y que una mentalidad culta de la libre América traza las directrices contemporáneas futuras que corresponden al poder de las armas?

"Nef definió de manera incontrastable la misión actual de los ciudadanos que nuestras patrias llaman al esrvicio para su tranquilidad externa e interna.

"Es un militar quien habla a los civiles. Es un militar que en nombre de los militares exalta la paz, resultante de la obra inviolable de la fraternal unión que esos ciudadanos, diplomáticos, juristas, técnicos, están solidificando.

"A nadie se le puede ocultar la significación que tienen esos conceptos. Al emitirlos el ilustre orador tradujo fielmente el pensamiento de las clases armadas brasileras, así como lo que piensan la Marina y el Ejército del Brasil. No dudamos que piensan lo mismo las organizaciones militares de los demás países del continente.

"Para nosotros los americanos la palabra guerra no puede tener el mismo sentido con que habitualmente la comprendían los viejos pueblos de otras latitudes del planeta. La exhuberancia de nuestra adolecencia política se traduce por una vida incompatible con la estúpida finalidad de la destrucción colectiva por la muerte.

"Si algún orgullo tenemos es de poder mostrar al resto del orbe el ejemplo de nuestra fraternidad fuerte, lo cual prueba que somos impermeables por índole, por inteligencia, por constitución a las atroces obsesiones belicosas.

"Es la propia hada la que inculca ese ejemplo. Es el propio soldado americano el que celebra la paz garantizada por la amistad leal de nuestras patrias. Es el soldado americano que caldea sus energías y manifiesta sus convicciones tendientes a un fin "de paz sin muerte".

"No nos agitemos en el vacío de frases ni en el delirio de utopías. La paz de América es el más alto y el más bello imperativo de nuestros destinos políticos y por eso su realización es sencilla y fácil, para que ella subsista y vigorice siempre **no es preciso que reflecciónemos en el desarme**, dice magistralmente el vice-almirante Nef, **nuestra solidaridad perfecta acabará por hacer supérfluos los objetivos bélicos**.

"He aquí como intempreta Chile por el pensamiento y consejo de sus bravos marinos, la limitación de los gastos militares.

"El subordina la sugestión a una confianza cada vez más íntima de estrecha solidaridad entre las Repúblicas continentales sin celos, sin despechos, sin envidias, antes bien, orgullosas de los progresos que cada cual realice, seguras, en suma de que todo será para mayor prestigio, mayor gloria del Continente.

"El día en que en el mundo se realice esta aspiración, en la cual seremos cada vez más dignos de nuestra libertad y de nuestra soberanía, la fuerza de las armas habrá perdido el carácter excepcional de preparación para la defensa, para asimilarse algún organismo en que se integren factores decisivos de concordia integral.

"Ya el soldado no es en nuestros países, la expresión de una potencia agresiva, será más y más de aquí en adelante, la expresión de la unidad de nuestras aspiraciones fraternales y la garantía de justas prerrogativas y derechos sin falsa repercusión extra fronteras.

"Entre tanto en medio del entendimiento franco y de la cooperación sincera y de la estimación insospechable, vamos dando pasos en el camino pacífico del orden, del trabajo, y de la prosperidad.

"Si en la Conferencia de Santiago sufriese deficiencia u oscuridad el programa, las ideas fulgurantes del discurso del vice-almirante, bastarían para completarlo o esclarecerlo con amplias y generosas sugestiones, tanto y tan bien resumen las ideas, intereses, conveniencias y deberes de todas las naciones, ahora reunidas por medio de sus representantes escogidos en la capital chilena, dando al mundo irresistible testimonio de la victoria de una nueva mentalidad humana robustecida por el empeño solidario de fortificar el derecho soberano dentro de la civilización sin guerra." —(Agencia Americana).

"EL FALLECIMIENTO DE AUGUSTO DURAN

HAY ALREDEDOR DE SU MUERTE UNA ESPECIE DE BRA QUE DEBE SER DISIPADA

Es de esperar del Gobierno peruano un esclarecimiento amp resguardo de su prestigio

Editorial de "La Nación" de Buenos Aires

BUENOS AIRES, 4.—"La Nación" en un artículo con el epígrafe "El fallecimiento de Augusto Durand", dice: El fallecimiento del señor Augusto Durand, del brioso batallador de la política interna del Perú, ha repercutido en toda la América Latina, tanto porque se desplomaba la recia figura de una democracia que él agitaba, cuanto por las mismas circunstancias en que se produjo.

Hay alrededor del suceso una especie de sombra que debe ser disipada.

Indudablemente que nadie debe estar más interesado en ello que el propio Gobierno peruano, ya que se trata de uno de sus más formidables adversarios, por la acción de empuje personal.

Condensemos los antecedentes. Expulsado hace meses por considerársele peligroso para el mantenimiento de la actual situación porque atraviesa el Perú, Durand se dirigió a Guayaquil y de allí a Paita donde se hallaba oculto. Descubierto por las autoridades, fué conducido a bordo del crucero "Almirante Grau", el que inició inmediatamente su traslación al Callao, falleciendo al día y medio de iniciada la partida.

A estar a los primeros telegramas, Durand, padecía de cólicos nefríticos y a ellos obedecería el deceso. Los siguientes telegramas, publicados ayer informan que "la muerte, según la constancia que se dejó de la autopsia hecha al cadáver en Lima, se produjo por extrangulación de la hernia abdominal".

Y bien, la existencia de estos males en Durand es negada terminantemente por la familia del extinto y por sus amigos y correligionarios.

"Y providencialmente, dice su esposa, en la manifestación que hemos publicado ayer, acaba de llegarme otra carta escrita en Paita, de su puño y letra, fechada el 21 de Marzo, es decir diez días antes de la tragedia, afirma de nuevo que está perfectamente sano".

Por otra parte, los médicos de Paita, certifican el mal estado de la salud del extinto antes de ser embarcado lo que ha
a la esposa de Duran
lo embarcaron? Si la
no era grave, ¿cómo
de una naturaleza
aparece muerto a bo
día y medio de navega
el cielo y el mar, sin
que la autoridad qu
perder?

Todo ello es delica
ocultaremos. Para
simple mención de
dentes es una tarea
sobre todo por trata
cuestión interna del
es el caso que Durand
en Argentina, muchos
ceros. Además era una
riodística de notorio
desaparecer ha debido
sin duda un sentimie
daridad en toda la Am

El Gobierno perua
ignorar esto. Hay
pues, de su propia ins
promoverá el esclareci
plio, aunque sólo sea
celosa de su prestig
cial).

ESPAÑA

LA PRENSA Y LA CRISIS MINISTERIAL

MADRID, 4.— Los redactores de "El Debate" se congratulan de que se haya producido la crisis Ministerial, lo que significa, dicen, el alejamiento de la pretención de implantar la libertad de cultos, pues ello traería nuevamente las luchas religiosas.

Justifica la actitud de los obispos, los que debían de oponerse y pedir protección al Gobierno de los planes de los sectarios.

"El Liberal" dice que la salida de los reformistas del Gabinete significa la resignación del Gobierno, soportando la coacción de los Obispos para la exclusión del programa Ministerial, de la reforma de la Constitución, la autoridad y prestigio del Gobierno se ha quebrantado con tan frecuentes crisis Ministeriales.—(U. P.).

DECLARACIONES DEL PRESIDENTE DEL CONSEJO DE MINISTROS

MADRID, 4.— El Presidente del Consejo de Ministros, marqués de Alhucemas, manifestó que el Consejo no se reunirá hasta el Viernes. Se pedirá al Rey que firme el decreto de disolución de las Cortes.

Manifestó también, que la declaración ministerial contendrá afirmaciones que constituyen una propaganda para la concentración liberal, pero se aplazará la cuestión relativa a la libertad religiosa.—(U. P.).

COMENTARIOS DE LA PRENSA SOBRE LA CRISIS MINISTERIAL

MADRID, 4.— Los gobernadores reformistas continuarán en sus puestos. Los candidatos lucharán con el carácter de adictos al Gobierno.

Comentando la crisis ministerial, el "A. B. C." considera aplazada la cuestión que la provocó, cual es la reforma de la constitución en el punto relativo a la religión del Estado.

"El Sol" dice que los reformistas han elegido un mal terreno y al abandonar el poder, no han debido seguir prestando su cooperación al Gobierno.

"El Imparcial" niega que haya habido discrepancia en el Gobierno con los reformistas. Sólo estuvieron éstos disconformes en la apreciación del momento para implantar la libertad religiosa.—(U. P.).

FUNDAMENTOS DE LA RENUNCIA DEL MINISTRO PEDREGAL

MADRID, 4.— Los Ministros y el Consejo de Estado han dejado constancia de su admiración por la labor del Ministro Pedregal, reconociendo que las pastorales de los prelados han quebrantado el Gobierno español ante el extranjero.

El señor Pedregal funda su dimisión en que él hace honor a los compromisos contraídos con los reformistas. Recordó que en la Sociedad de las Naciones, donde está España representada por el señor Quiñones de León, se firmó una cláusula por todas las naciones asociadas en que se comprometieron a respetar la libertad de cultos.—(U. P.).

Concierto de artistas chilenos

MADRID 4.—Mañana se realizará en el Conservatorio el concierto de los artistas chilenos señora Cristina Soro y señor Enrique Soro.—(U. P.)

NUEVO SECRETARIO DE LA LEGACION EN CHILE

MADRID, 4.— Se ha acordado que el señor Eduardo Groizard sea destinado a la Legación de Chile, en calidad de secretario, en sustitución del señor García Conde, quien será destinado al Ministerio de Estado.—(U. P.).

TURQUIA

COLISION ENTRE UN YER AMERICANO Y CERO LIGERO I

LONDRES 4. — La
Lloyd en Constantinopla
el destroyer norteameri
y el crucero ligero bri
res", chocaron en el B
do a la fuerte corrient

Ambos barcos result
rias averías. — (U. P.)

IRLANDA

DESMANES DE LOS LARES

DUBLIN 4. — Los
saquearon los almacen
diaron el edificio de
Dromasair.

El castillo Loghtbwa
dado de Monaghan, h
cialmente incendiado.

EGIPTO

Lord Carnarvon ha muerto

LONDRES 4 — "The News Agency" ha recibido un despacho de su corresponsal en El Cairo, anunciando el fallecimiento del conde Carnarvon.— (U. P.).

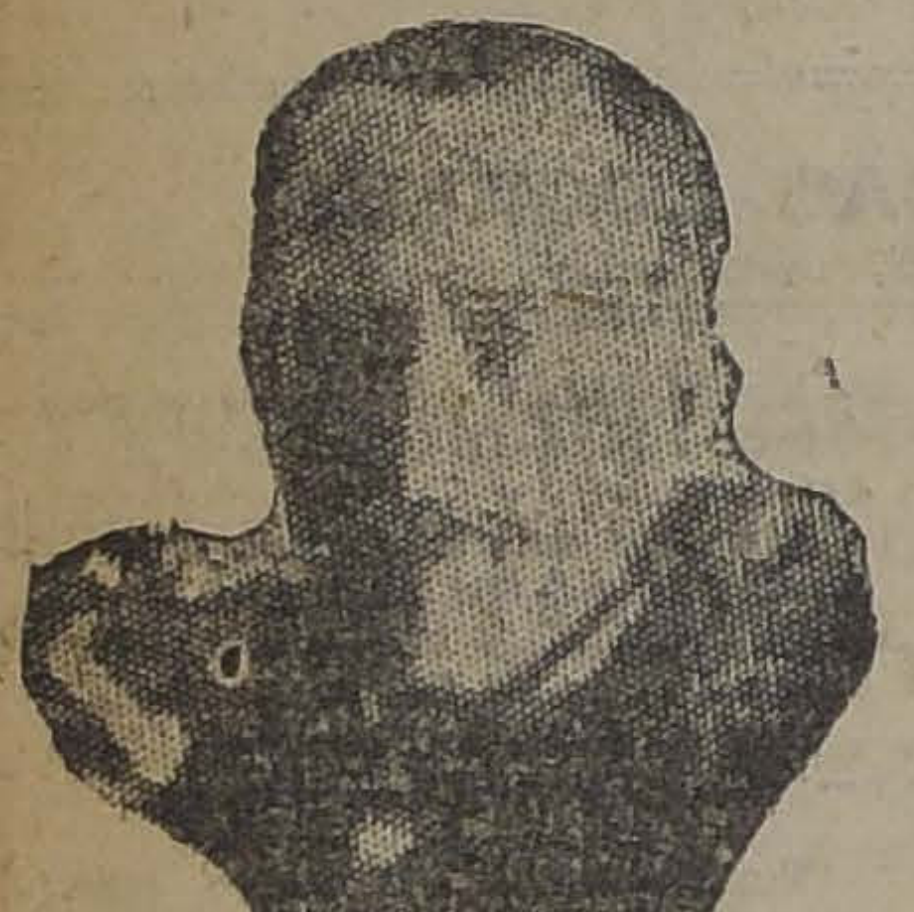

"OPINIONES AMERICANAS SOBRE LOS ARMAMENTOS DEL BRASIL"

"INSISTIMOS EN LLAMAR LA ATENCION DEL PUEBLO DE CHILE SOBRE EL CARACTER EQUIVOCO DE LA POLITICA INTERNACIONAL DE SU GOBIERNO"

Nuevos comentarios sobre las declaraciones del Ministro de Relaciones del Brasil

Editorial de "La Prensa" de Buenos Aires

BUENOS AIRES, 4—"La Prensa", en su editorial, y bajo el epígrafe "Opinión americana sobre los armamentos del Brasil", dice:

"En el artículo anterior sobre esta materia, se terminaba formulando las siguientes preguntas: ¿Juega esta diplomacia con los destinos de medio continente? ¿Es defensiva? ¿Prepara una ofensiva?

Agregábamos que en todo caso es peligrosa y envuelve un recóndito pensamiento político. Prometíamos ilustrar nuestra conclusión con documentos americanos que dieran a conocer a la opinión pública argentina de qué manera se interpreta en América la situación creada por los armamentos brasileños; sería necesario ocupar más de una página de prensa, si hubiéramos de trascribir las numerosas probanzas que obran en nuestro poder.

En todas las Repúblicas de las tres Américas, la impresión es desfavorable y nos limitaremos a citar algunos testimonios de cada región. Después de citar los telegramas de la Prensa Asociada de Wáshington, artículos del diario "Baltimore Sun", de otro diario francés de Filadelfia, de "El Comercio" y "El Tiempo" de Lima, agrega:

"Descendamos al Sur. Insistimos en llamar la atención del pueblo de Chile sobre el carácter equívoco de la política internacional de su Gobierno. Mientras el Presidente y su Ministro de Relaciones deploran la paz armada y formulan nobles votos por evitarla, mientras la prensa oficiosa de Santiago afirma que altos dignatarios del Estado marchan en pleno acuerdo con el espíritu pacifista de la delegación argentina, proponen o apoyan la actitud del Brasil, es decir, la de mantener respecto a los armamentos la desigualdad y la desproporción actual. No otra cosa siignifican las proposiciones de aplazar para una futura conferencia, este asunto. Esto importa el fracaso de toda medida reconciliadora.

"La confraternidad desarmada", política sinceramente tranquila, no es precisamente lo que el Brasil desea. Un temperamento de disminución o equivalencia de los armamentos actuales, el Brasil lo rechaza con arrogancia; así lo ha hecho el Presidente de su delegación y Chile lo acompaña en esta actitud. ¿Cómo es posible afirmar que ese país y Argentina marchan de acuerdo? Al contrario, Brasil insiste en hacer notorio ante el mundo que cuenta, no solamente con el acuerdo, sino también con el apoyo decidido de Chile.

El Mnistro de Relaciones del Brasil ha hecho la siguiente revelación que no ha sido desautorizada ni antes ni en los discursos de estos días, revelación significativa y confirmatoria de una entente evidente, que deja a la Moneda a descubierto ante la Casa Rosada. Dijo el Canciller brasileño: "Que entabló directamente con el Gobierno chileno, por intermedio de su Embajador en Santiago, una discusión franca y sincera, como debe hacerse entre naciones hermanas, ligadas por una larga y tradicional amistad, como son Brasil y Chile, cuyo resultado fué que Chile correspondió plenamente a la prueba de confianza del Brasil en su deseo de coordinar todos los esfuerzos, y llegó a desinteresarse de la tésis propuesta. Esta actitud del Presidente Alesandri causó en Itamaraty una excelente impresión, así como el trabajo referente a esta cuestión." Un diario de Río Janeiro comentó inmediatamente, esta grave revelación diplomática, diciendo que si era exacta, el Brasil debía estar de parabienes, y si no lo era, el Canciller había avanzado una inexáctitud vituperable.

Las Cancillerías de Río Janeiro y de Santiago guardaron silencio, podemos, pues, aplicar a este silencio el aforismo del Derecho Civil, que quien, debiendo hablar, calla, otorga. Y la cordialidad internacional imponía el deber de reotificar dicha revelación: así procedía.

Los discursos inaugurales del del Presidente de la República y del Ministro de Relaciones de Chile, han sido recibido con júbilo por la prensa oficial y oficiosa de Río Janeiro y tal es, exactamente, la interpretación que diera "La Prensa" del 28, al discurso inaugural del Presidente de Chile en el punto de los armamentos, de modo que esta nación coincide con Argentina en repudiar la paz armada, pero coordina sus esfuerzos con el Brasil para mantener la militarización a outrance.

¿Y después?

Por eso hemos dicho que Chile debe definir sus actitudes, en el interés continental.

La Conferencia de Santiago brinda la ocasión de demostrar por medio de grandes actos su amor proclamado a la paz, a la concordia, por medio de su protesta a la paz armada. Por lo demás, si esto perjudica a la Argentina, el Brasil arruinará las finanzas chilenas."

Cita luego opiniones de los diarios de Bolivia y Uruguay y recuerda el discurso pronunciado en Río Janeiro por el diputado Rego, y agrega que estos documentos son la réplica final a las observaciones que le dirige la prensa chilena y quedan contestadas además, las declaraciones de esa misma prensa.— (Especial).

Una oportunidad que no de beperder
Máquinas de escribir
"REMINGTON"
de último modelo, con arranque automático, carro de 10 pulgadas de largo, tipo especial para correspondencia.
Como una oferta especial se la ofrecemos por el ínfimo
Precio de $ 650.00 m|c.
Apresure su compra, pues la cantidad de máquinas es limitada y este precio regirá solamente por poco tiempo.
DEPARTAMENTO REMINGTON DE
MORRISON & CO.
Ahumada 65-77 :-: Santiago

MUEBLERIA Y TAPICERIA
"LA ARGENTINA"
220-BANDERA-220
SANTIAGO
JOSE GURFINKEL
GRAN
SURTIDO EN MUEBLES
DE TODOS ESTILOS
Fábrica: Chiloé 1367 al 1375
PRECIOS MAS BAJOS QUE EN OTRAS MUEBLERIAS
Antes de efectuar sus compras consulte nuestros precios

CIGARRILLOS
CAPSTAN
1.80
BRITISH - AMERICAN TOBACCO Co. (Chile Lda)

Licoresy Jarábes
DE LA FABRICA EUG. DESPOUY
Vende el depositario.
ALFREDO BLANCHARD
CALLE LA BOLSA 33

POLICALCINE
TONICO NERVIOSO Y CEREBRAL RECALCIFICANTE
DEPOSITO JENERAL EN BOTICA FRANCIA
ESTADO 154
Y EN TODAS LAS BOTICAS

LA POBREZA DE LA SAN
y la escasez de glóbulos rojos, la cura la
HEMOCLOSA
(Jarabe de Hemoglobina)
Exíjala en todas las buenas boticas.
LABORATORIO CHILE
SANTIAGO

Viña Casa Blanc
Tipo BARSAC
RHIN
SAUVIGNON
POMMARD
Reservados PINOT y CORRIEN
AGENTE EXCLUSIVO PARA SANTIAGO:
WERNER GEISSE
AV. LAS QUINTAS 26 :-: TELEFONO 3087 :-: CAS.

NUECES
Recomiendo a los productores no olviden el excel sultado obtenido el año pasado para blanquear y nueces, tipo exportación, con mi maquinaria instalada Las Quintas N.o 26.
WERNER GEISSE
CASILLA 2048 :-: TELEFONO 3087

SACOS VACIO
Trigueros de un uso, de dos usos, aveneros, especiales con retobos, leñeros, afrecheros, caleros, etc. por pequeñas y grandes partidas constantemente.
WERNER GEISSE
AV. LAS QUINTAS N.o 26 :-: CAS. 2048 :-: TELEF.

Westminster
$ 2.40 La CAJETILLA

GRAFICAS DEL EXTERIOR

LOS ORIGINALES DE TODOS LOS CABLEGRAMAS QUE SE INSERTAN EN ESTA SECCION, ESTAN A DISPOSICION DEL PUBLICO EN ESTA IMPREN

ALEMANIA ENVIA UNA PROTESTA AL GOBIERNO FRANCES POR LOS SUCESOS DEL SABADO

ITALIA

EN EL VATICANO CAUSA GRAN SENSACION LA EJECUCION DE MONSEÑOR BUDKEVICH

ROMA, 4.— La ejecución del Vicario monseñor Budkevich ha causado gran sensación en el Vaticano, donde se creyó hasta el último momento que la sentencia sería postergada y después conmutada por prisión o destierro. El Papa hizo todo lo posible por salvarle la vida a monseñor Budkevich, y esperaba que los Soviets así lo hicieran como una demostración de gratitud por los esfuerzos efectuados por la Santa Sede en favor de Rusia cuando reinaba el hambre.—(U. P.)

EL PRINCIPE FEDERICO DE HOHENLOE HA FALLECIDO

RAPALLO 4. — El príncipe Federico de Hohenloe Waldemburg Schillingsfürst, nacido en Venecia, ha fallecido en esta ciudad a la edad de setenta y tres años. — (U. P.)

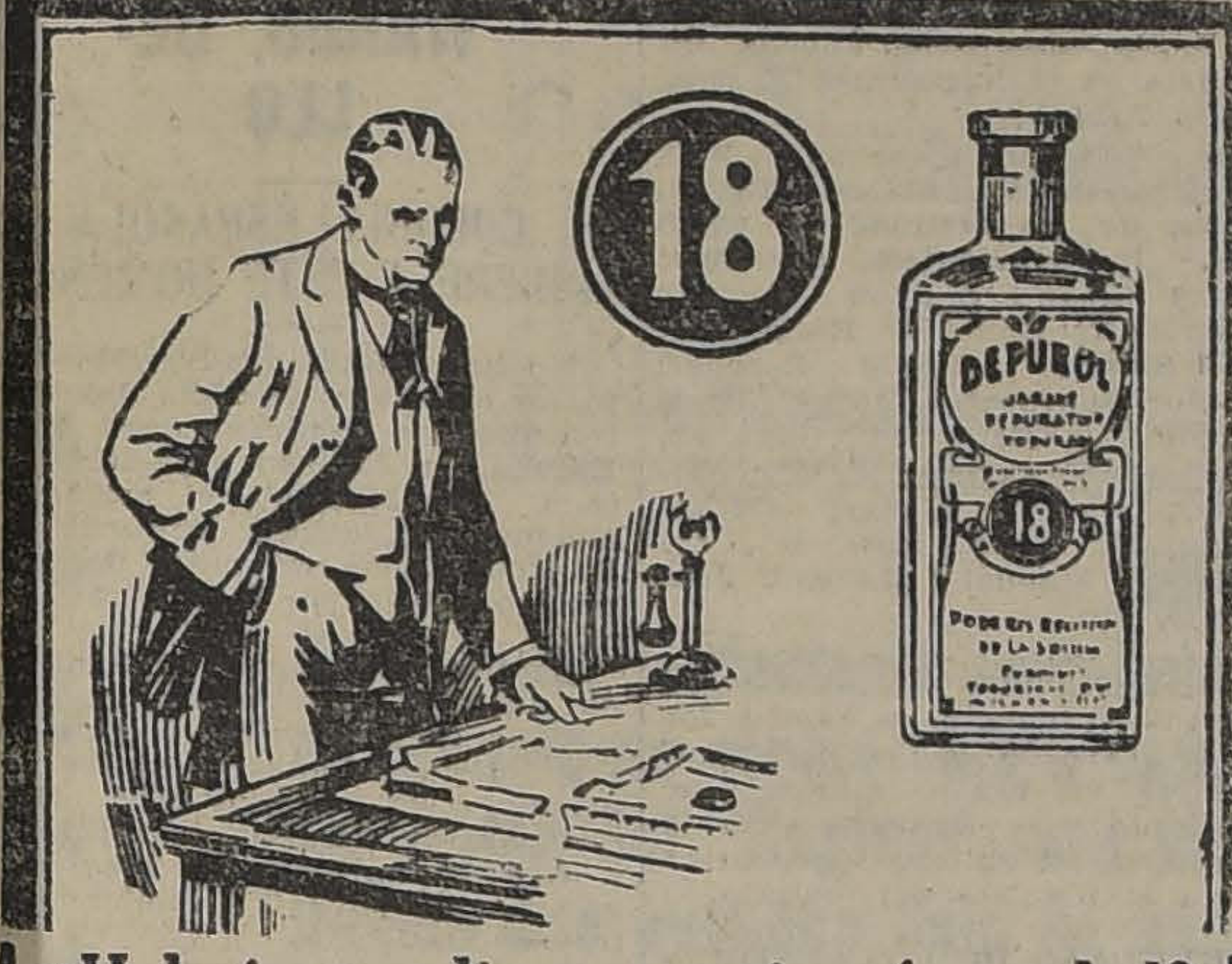

¿Habrá remedio para mi enfermedad?

Véase Almanaque "13" 1923, pág. 23

RUSIA

LA CONDUCTA DE LOS FUNCIONARIOS PARA CON EL PUBLICO

MOSCOW, 4.— Trotzky, en un artículo publicado en el "Pravda" critica enérgicamente la conducta de los funcionarios que tratan mal al público y propone la formación de una Corte especial, cuyos jueces serían designados por el público, para juzgar, como ejemplo, a un centenar de funcionarios.— (U. P.).

LA SALUD DE LENIN

MOSCOW 4. — Un boletín referente al estado de Lenin, contiene los siguientes datos: temperatura, 37,2°; pulso, 201; estado general, mejor. — (U. P.)

EL GOBIERNO ABANDONA EL MONOPOLIO DEL COMERCIO EXTERIOR

MOCOU 4.— El periódico semi-oficial "La Vida Económica" anuncia que el Gobierno ha abandonado el monopolio del comercio exterior, otorgando a diferentes grupos derechos exclusivos para la compra de materias primas y la venta de productos, entre los cuales figuran la nafta, los textiles, cueros, gomas y maíz, al exterior. —(U. P.).

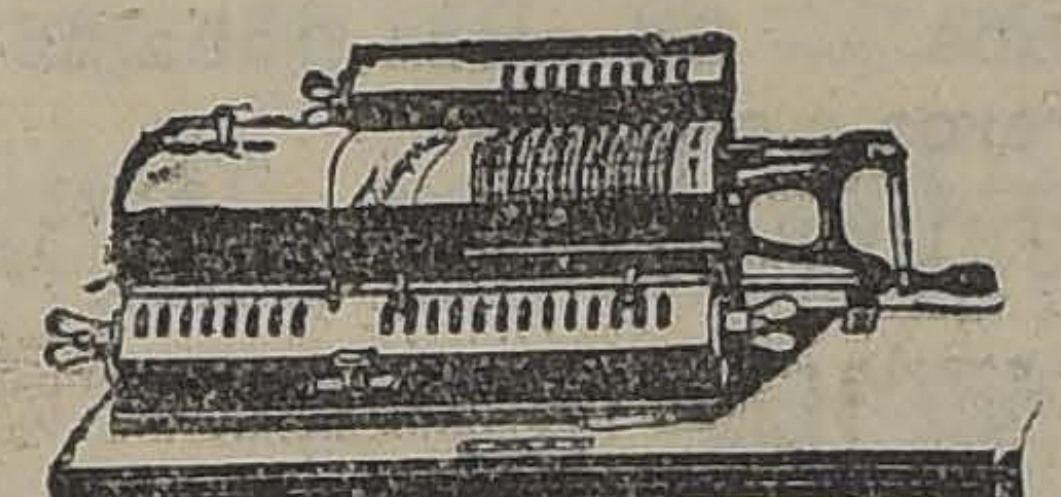

$ 100.-
Alcontado
Y EL RESTO EN 17 MENSUALIDADES DE $ 100

Será esta una buena oportunidad para adquirir sin gran esfuerzo una de estas afamadas y excelentes máquinas de calcular.

TRIUMPHATOR

Es la máquina de calcular más sólida, sencilla y durable. Hace las operaciones de multiplicación y división con rapidez asombrosa, ahorrando las tres cuartas partes del tiempo que se emplea sin ella, permitiéndole disponer de muchas horas libres para labores de mayor importancia.

Hay máquinas que han prestado más de 10 años de servicios satisfactorios.

Pídanos una demostración sin compromiso.

BARRETT

Ofrecemos además esta magnífica máquina de sumar que por sus cualidades sobresalientes en sencillez de manejo, gran duración y su reducido precio, se ha hecho la preferida por los hombres de negocios.

Puede Ud. adquirirla pagando

$ 100 al contado y el saldo en 9 mensualidades de $ 100

Solicite datos a sus

UNICOS AGENTES

CURPHEY & Cía.

SANTIAGO: AHUMADA ESQ. AGUSTINAS
VALPARAISO: BLANCO 637

VEASE LA EXHIBICION EN NUESTRAS VITRINAS

LENIN NO ASISTIRA AL PROXIMO CONGRESO PAN RUSO

MOSCOW, 4.— Kamenev declaró en la Conferencia del partido, en Moscow, que el próximo Congreso Pan-ruso será el primero en que no figure Lenin, pero que el reciente artículo publicado por Lenin ha preparado todo el trabajo del Congreso.—(U. P.).

GRAN BRETAÑA

La viuda de Lord Northcliffe ha vuelto a casarse

LONDRES, 4.—La viscondesa Northcliffe, viuda del célebre periodista británico, contrajo matrimonio con Sir Robert Hudson.

La viscondesa se casó con una licencia especial del arzobispo de Canterbury y la ceremonia fué oficiada en la capilla de Hartlebury por el obispo de Worcester.

La familia Northcliffe no estuvo representada en la boda. Los recién casados se dirigieron a Italia.—(U. P.)

TRIUNFO DEL PRINCIPE DE GALES EN UN STEEPLECHASE

LONDRES 4. — El príncipe de Gales se adjudicó la copa de los guardias de Gales, en el steeplechase de Hatthorne.

De cinco caballos que participaron en la prueba, que fué presenciada por los reyes, terminaron el recorrido únicamente el caballo del príncipe y otro. — (U. P.)

El Marajah de Akalkot habría sido envenenado

LONDRES 4.— El corresponsal de "The Exchange Telegraph Company" en Bombay comunica que el Marajah de Akalkot falleció repentinamente en Poona, diciéndose que ha sido envenenado. — (U. P.).

MATRIMONIO

LONDRES 4.—La vizcondesa Northcliffe ha contraído matrimonio con sir Robert Hudson. — (U. P.)

LA PRINCESA ASAKA SE ENCUENTRA MEJOR

BERNAY 4.— Los tres doctores que atienden a la Princesa Asaka, después de celebrar una junta, anunciaron que ésta se encuentra mejor y que ha recuperado el conocimiento.— (U. P.).

FRANCIA

UNA DECISION DEL CONGRESO NORTEAMERICANO COMENTADA POR L'ECHO NATIONAL

NUEVA YORK, 4.— El corresponsal de "The New York Sun" en París, comunica que "L'Echo National" llama la atención sobre el hecho de que el Congreso de los Estados Unidos haya acordado obsequiar a Alemania treinta y cuatro millones de dólares al aprobar la moción en favor de la devolución de las propiedades enemigas confiscadas durante la guerra, observando cáusticamente que los Estados Unidos no han dado muestra de "una liberalidad parecida en cuanto se refiere a los doscientos treinta y cuatro millones que representan los gastos de su ejército en el Rhin".—(U. P.).

LA SALUD DE LOS PRINCIPES ASAKA

BERNAY, 4.— Un boletín referente al estado de los príncipes Asaka, contiene los siguientes datos referentes a la princesa: latidos del corazón, 112; respiración, 17; temperatura, 38,5°; el estado general es mejor que el de ayer.

El príncipe sigue lo mismo; su respiración es normal.—(U. P.).

Los funerales del príncipe Kitashirakawa

PARIS, 4.—El Príncipe Naruhiko, jefe de la casa Higashi-Kuni y concuñado del príncipe Kitashirakawa, selló personalmente los tres ataúdes que encierran el cadáver de este último, colocando en ellos la insignia imperial.

En la Embajada se observa el luto más riguroso; todos permanecen en la sala mortuoria, de pie, en silencio y con la cabeza inclinada; se alimentan únicamente de vegetales y acompañarán los restos al Japón.

Una de las ceremonias más importantes de los funerales no ha podido realizarse por cuanto no hay, en Europa, un sólo sacerdote shinto. El ritual prescribe que el sacerdote traslade el alma del muerto a una pequeña caja, mediante la lectura de ciertas oraciones, después de lo cual el cuerpo carece de importancia.—(U. P.)

MUEBLES
De comedor, dormitorio, escritorio

A precios sumamente bajos, con grandes facilidades en el pago, vende:

La San Antonio
Moneda 952
FRENTE CASA MUZARD

Dos años de estudios en la América del Sur

Las industrias mineras y frutícolas en Chile; la agricultura en Argentina y la producción de lana y plantaciones de algodón en el Perú. — Declaraciones de un comisionado del Departamento de Agricultura norteamericano.

WASHINGTON, . — Mr. D. H. Dublock ha regresado de un viaje que realizara durante dos años, comisionado por el Departamento de Agricultura para imponerse de las condiciones ganaderas y agrícolas de la República Argentina, de Chile y del Perú.

Ha declarado que aun cuando la industria ganadera tiene actualmente que afrontar serias dificultades en la República Argentina ,cree que, eventualmente, el resultado puede ser ventajoso para el país, desde que fomentará el desarrollo de la agricultura en sus diferentes ramas, lo que evitará la repetición de la actual situación. Predice un notable resurgimiento de las industrias lechera y pecuaria para el próximo año.

Agrega que, a su juicio, de las condiciones actuales se desprende la tendencia a subdividir las grandes propiedades, pues "el mayor obstáculo para el desarrollo de la República Argentina es la existencia de esas inmensas estancias pertenecientes a un solo dueño."

De las declaraciones que ha hecho en Chile, concluye que Chile tiene ante sí un gran porvenir industrial, por cuanto dispone de cobre, hierro, carbón y fuerza hidráulica. Agrega que solamente se ha desarrollado la centésima parte de la fuerza hidráulica que sé puede aprovechar. La industria frutícola, a su juicio, no hace sino comenzar y, dentro de pocos años, grandes cantidades de duraznos, manzanas, uvas y melones serán enviadas regularmente a Nueva York. Se alegra de que los chilenos empleen los métodos de embalar norteamericanos.

Respecto del Perú, manifiesta que ha encontrado en ese país grandes extensiones de territorios adecuados a la crianza de ovejas, agregando que la lana peruana es la más limpia que le ha sido dado ver. Predice, para ese país, la extensión de la producción de lana y de las plantaciones de algodón, por medio del regadío. — HARRY W. FRANTZ (U. P.)

ESTADOS UNIDOS

La división de las reparaciones búlgaras

NUEVA YORK 4. — Mr. Dowjones, del servicio financiero, informa que la deuda búlgara correspondiente a las reparaciones, y que asciende a 150 millones de francos oro, será dividida en la siguiente forma: Francia, 52 por ciento; Gran Bretaña, 22 por ciento; Italia, 10 por ciento; Bélgica, 8 por ciento; Serbia, 5 por ciento; Japón, 3|4 por ciento; Portugal, 3|4 por ciento; Rumania y Grecia, obtendrán reparaciones en especies. — (U. P.)

El "ectoplasma" según Conan Doyle

NUEVA YORK 4.—Ha llegado a esta ciudad, a bordo del vapor "Olimpic", Sir Arthur Conan Doyle, para dar conferencias en los Estados Unidos sobre espiritismo con exhibiciones fotográficas del "ectoplasma" el cual lo define como "una sustancia que se encuentra a medio camino entre la materia y el espíritu, y que no es otra cosa sino, más o menos una mezcla de materia de carne con éter."

Conan Doyle ha indicado que su consistencia se asemeja a la de budín de tapioca frío.—(U. P.)

UNA DECLARACION DE LORD ROBERT CECIL

NUEVA YORK 5.— Lord Robert Cecil, en un discurso pronunciado ante la organización pro-Liga de las Naciones, declaró:

"La Liga ha hecho más, en tres años, que la diplomacia internacional en cinco mil años".—(U. P.)

DESMENTIDO DE LA EMBAJADA DEL BRASIL A CIERTOS RUMORES MALEVOLOS

WASHINGTON, 4.— La Embajada del Brasil ha anunciado, respecto a los malévolos rumores que se han extendido por todo el país, sobre la situación financiera del Brasil, que la Administración del Brasil considera "como cuestión de honor el ser lo más exacta y pun-

SOBRETODOS IMPORTADOS

GARANTIZAMOS LA SUPERIORIDAD DE NUESTROS MODELOS

-: Son Incomparables en Calidad, Elegancia y Novedad :-

Para convencerse vea la Exposición en nuestras Vidrieras

CASA CERRI : Ahumada 218

VERDADERO DESARME COMERCIAL

LA GRAN DEBACLE EN LOS PRECIOS

Lo mas importante que Ud. debe tomar en cuenta

Todos los artículos en LIQUIDACION, garantizamos ser de primera calidad y de rigurosa "MODA"

CAMISAS, 40 surtidos, numeración completa.
CAMISETAS y CALZONCILLOS, surtido completo.
CALCETINES en colores y fantasías, todo lo imaginable.
SUSPENSORES "BALA", son irrompibles, casi REGALADOS.
LIGAS PARIS precio a gusto del consumidor.
CORBATAS TEJIDAS, no hay nada que hacer, somos los UNICOS.
CORBATAS anchas y PAPILLOS, LA CORBATINERA no tiene ni puede tener COMPETIDOR. Ofrecemos miles de SURTIDOS.
GUANTES de CUERO, PREVIL y GAMUZA, nos imponemos, pese a quien pese.
PAÑUELOS PYRAMIDE, las últimas novedades de esta marca "REGALO".
PAÑUELOS batista de hilo, blancos, 27 calidades diferentes.
AGUA DE COLONIA, de calidad muy fina, OBSEQUIO $ 3.60 litro.
POLVOS en paquetes de 250 gramos, perfume delicioso, $ 1.00.
CUELLOS "CORONA", los LIQUIDAMOS a $ 1.20 c/u

ESTADO 266 -LA CORBATINERA- AHUMADA 324
FABRICANTES, IMPORTADORES, MAYORISTAS Y DETALLISTAS

IMPORTANTE: Sección especial en artículos de pura seda, CAMISAS, CUELLOS, CALCETINES PAÑUELOS, SUSPENSORES, LIGAS, GUANTES, BUFANDAS y todos los modelos de CORBATAS.

6-A

LA OBRA DE LA CRUZ ROJA DURANTE LA GUERRA

SE HA TRANSFORMADO EN UNA COLOSAL Y SUBLIME CRUZADA CONTRA LA ENFERMEDAD, LA MISERIA Y LA DEGENERACION DE LA RAZA

Este año debe celebrarse la primera Conferencia Panamericana de Higiene Social, convocada por la Liga de Sociedades de Cruz Roja

UNA BREVE CONVERSACION CON EL SEÑOR A. R. LARROSA DELEGADO DE ESTA INSTITUCION ANTE LAS SIMILARES DE AMERICA LATINA

Desde hace dos días se encuentra en la capital el señor A. R. Larrosa, delegado general de la Liga de Sociedades de la Cruz Roja en Sur América, distinguido escritor y periodista español que dedica actualmente sus actividades a la grande obra de la Cruz Roja.

Solicitamos ayer una entrevista del señor Larrosa, quien nos atendió exquisitamente, sometiéndose a las impertinencias de nuestra profesión.

—Me trae a este país, empieza diciéndonos nuestro entrevistado, una misión que he de llevar a las demás naciones de la América Latina, así como ya la he desempeñado en Venezuela y otros países.

Como jefe de la sección correspondiente de la Liga, me he propuesto efectuar una visita a las sociedades de Cruz Roja de Sur América, a fin de ponerme en contacto con ellas, traerles una palabra de aliento y felicitar, especialmente a la chilena, por la labor que han desarrollado.

El principal motivo de mi viaje es la organización de la Conferencia Panamericana de la Cruz Roja, que de acuerdo con una disposición adoptada por el 2.o Consejo General de la Liga de Sociedades de Cruz Roja, debe celebrarse en el presente año.

A esta Conferencia, que tiene una importancia decisiva en la grande obra de la salvación de la raza en que está empeñada la Liga, concurrirán representantes del organismo central, de todos los países de Sur América, Estados Unidos, Canadá, la Unión Panamericana, la Fundación Rockefeller, la Sociedad de las Naciones, la Oficina Internacional del Trabajo, la Oficina Internacional de Higiene de París, Italia, España, Holanda, Francia, Inglaterra y cuantos países tengan intereses en América. Instituciones sanitarias de los países americanos, instituciones de beneficencia que trabajen en planos semejantes a los de la Cruz Roja, etc.

El señor Larrosa nos habla con el fervor que prestan el entusiasmo y el convencimiento, y con la palabra cálida y elocuente de su temperamento de artista, de la obra enorme, verdaderamente colosal, en que está empeñada la institución que soñara Henri Dunant cuando presenció los horrores de la batalla de Solferino, en 1859, y que en la actualidad envuelve en sus ramificaciones a todos los países del orbe.

Sr. A. R. LARROSA

Después del trabajo sublime, abnegado, colosal que desempeñó la Cruz Roja durante la guerra, sus hombres comprendieron que era necesario aprovechar la reserva enorme de energía y de solidaridad que existe en el mundo para encauzarlas por la senda de la salvación de la raza, la cruzada de la paz.

La epidemia de grippe que durante algunos meses azotó a la humanidad durante la guerra, y que produjo ella sola más víctimas que el furor de muerte de los hombres, y el conocimiento de estadísticas que muestran las cifras pavorosas de la degeneración y mortalidad que producen diversas plagas, sirvieron como una revelación para la Cruz Roja, y para eso fué convocada la Conferencia que se celebró después de la guerra en Cannes y a la cual concurrieron las eminencias mundiales más destacadas en el mundo de las ciencias, de las letras y de la política, elaborándose un gigantesco plan de creación de espíritu público en favor de la higiene social, de acción destinada a completar y coadyuvar a los esfuerzos de los Estados y de las instituciones privadas.

La labor de la Cruz Roja ha sido sencillamente colosal, como correspondía a la desarrollada durante la guerra, tras de la cual la Liga no podía perderse en mediocridades.

La extinción del tifus en Serbia y Polonia, el combate contra el hambre en Rusia, el socorro de los desamparados y perjudicados por la guerra y también por la ofensiva de los turcos, son otras tantas obras de la Cruz Roja.

—En fin, terminó el Sr. Larrosa, Montesquieu ha dicho: "En la paz, las naciones deben hacerse el mayor bien posible, y en la guerra el menos mal".

Y esta proposición es, puede decirse, una síntesis grosera de lo que hace la Cruz Roja.

El Sr. Larrosa permanecerá entre nosotros por espacio de algunas semanas, y para este lapso de tiempo ha recibido de distintas instituciones algunas insinuaciones para que dicte conferencias sobre la Cruz Roja; de modo que es probable que nuestro público pueda escuchar su palabra convencida y autorizada.

También dictará una conferencia en Valparaíso.

EN LA SOCIEDAD MEDICA

AYER SE RINDIO HOMENAJE A LA MEMORIA DE ALGUNOS CIRUJANOS FALLECIDOS

Ayer tuvo lugar en el local de la Sociedad Médica una reunión de la Sociedad de Cirugía de Chile, convocada para rendir un homenaje a la memoria de algunos médicos fallecidos.

Durante el acto hicieron uso de la palabra algunos facultativos, recordando a los cirujanos señores Manuel Barros Borgoño, Joaquín Aguirre, Ventur Carvallo Elizalde, Raimundo Charlín y Diego San Cristóbal.

Los oradores que fueron los doctores señores Sierra, Benavente, Petit y Navarro, hicieron una detenida historia de la vasta labor humanitaria de los fallecidos.

tual en los pagos de todas sus obligaciones financieras," y que los rumores que circulan de que el Gobierno intentará negociar otro empréstito, no tienen fundamento alguno.—(U. P.).

EL PROCESO DE WILLIAM FOSTER

St. JOSEPH (Michigán) 4.— El caso de William Fóster, acusado de violar la ley sindicalista será sometido hoy a la decisión del jurado.—(U. P.).

LA CAMPAÑA CONTRA EL CONTRABANDO DE LICORES

WASHINGTON 4.— Se anuncia que las autoridades encargadas de hacer respetar la ley seca han confiscado, en el segundo semestre del año pasado, materiales empleados en el comercio de licores por valor de nueve millones de dólares, incluyendo 6.750,000 galones de licores diversos y 2,200 automóviles.

En el mismo período fueron muertos 12 agentes y se gastaron 43,000 dólares. — (U. P.).

ARGENTINA

SEGUNDA CONFERENCIA DEL POETA BOVEDA

BUENOS AIRES, 4.— El poeta señor Bóveda dió su segunda conferencia. El tema que eligió fué "La emoción lírica".—(U. P.).

CONFERENCIA ANUAL DE LA LIGA PATRIOTICA

BUENOS AIRES, 4.— Para el próximo mes, la Liga Patriótica Argentina celebrará el Congreso anual. Asistirán delegaciones de varios países americanos.—(U. P.).

DESIGNACION DE DELEGADO A UN CONGRESO

BUENOS AIRES, 4.— El Touring Club argentino ha designado al señor Exequiel P. Paz, delegado al Cuarto Congreso Internacional de Carreteras, que se realizará en Sevilla.—(U. P.).

CIUDADANOS BRASILEÑOS SE INTERNAN EN EL TERRITORIO ARGENTINO

SANTO TOME (Corrientes) 4.— Muchos ciudadanos brasileños, procedentes de San Borga, se han internado en territorio argentino, rehusando alistarse en las filas gobiernistas.—(U. P.).

EL MINISTRO PERUANO AGRADECE LA CONDOLENCIA DE ARGENTINA

por la muerte del señor Durand

BUENOS AIRES 4. — En la recepción semanal de la Cancillería, el Ministro del Perú agradeció al Canciller su pésame y el del Gobierno argentino por el fallecimiento del señor Augusto Durand. —(Especial).

Mr. ROWE FELICITA AL SEÑOR PUYRREDON

BUENOS AIRES 4. — El Director General de la Unión Pan-Americana, Mr. Rowe, escribió al señor Honorio Puyrredón, felicitándolo por la designación de embajador en Washington, que le ha conferido el Gobierno argentino. — (Especial).

EL EMBAJADOR DEL BRASIL SERA RECIBIDO EN LA GRAN LOGIA MASONICA

EL PRESIDENTE DEL PERU ES ELEVADO AL GRADO 33

BUENOS AIRES 4. — Se ha fijado para el 10 del corriente la recepción oficial del Embajador del Brasil a la Gran Logia de la Masonería argentina.

Se sabe que en la similar del Perú, el Presidente Leguía ha sido elevado al grado 33. Se agrega que también se le incorporó como miembro activo del Consejo Supremo del grado 33. — (Especial).

MEXICO

MEXICO, 4.—(Oficial).— **Festejos de la Unión Panamericana de Estudiantes.**—La Unión Panamericana de Estudiantes, patrocinada por la Universidad de Georgetown, de Washington, E. U., inauguró ayer la serie de conferencias y festejos en honor de las naciones latinoamericanas, siendo la primera de estas conferencias dedicada a México.

—Impresión de películas.— Comisionados por las grandes empresas cinematográficas Fox y Paramount, varios grupos de cinematografistas recorren la República, tomando cintas de carácter industrial y artístico que serán distribuidas profusamente en los Estados Unidos.

Conferencia comercial.—Las Cámaras de Comercio de las ciudades norteamericanas Laredo, San Antonio, Forth Worth, Dallas, Houston Austin, Cherman y Galveston enviaron sus delegados a la conferencia comercial que se celebrará próximamente en Monterrey, México.

La próxima campaña electoral.— En respuesta a las diversas proposiciones que se han hecho al actual Ministro de Gobernación, General Calles, para que acepte la candidatura presidencial, éste ha manifestado que no hará labor política personal mientras desempeñe el Ministerio, toda vez que su actual cargo requiere toda su atención en la resolución de los presentes problemas.

PARAGUAY

DERROTA DE LAS FUERZAS GUBERNISTAS

POSADAS 4.. — Circula la noticia de una derrota de los gubernistas paraguayos en Cazguazo. Se dice que los revolucionarios al mando de Cherife y Brizuela batieron a la columna del mayor Sánchez, causándole muchas bajas, entre ellas el capitán Delgado. — (Especial).

COMBATE ENTRE FUERZAS GUBERNISTAS Y LOS SEDICIOSOS

ASUNCION, 4.— Anuncian que se ha realizado un combate encarnizado entre las tropas gobiernistas y los sediciosos en las cercanías de Unión.

Tropas de Encarnación se han dirigido a marcha forzada a Unión, en ayuda de las tropas gobiernistas.—(U. P.).

10 TABLETAS BAYER de ½ gramo
ADALINA
ADALINA
BAYER

Tabletas Bayer de Adalina

Indispensable á todos los que sufren de Insomnio. Nerviosidad. Estados neurasténicos, Disgustos, contrariedades, angustia.

EL RAID AUTOMOVILISTICO BUENOS AIRES - VALPARAISO

Las actividades automovilísticas del país han estado en expectación con motivo de los grandes raids llevados a efecto últimamente por distinguidos aficionados argentinos

En la madrugada de ayer despedíamos a los ocho deportistas mendocinos que, después de cruzar los Andes en una contienda llena de alternativas, resolvieron regresar a Mendoza en los mismos autos.

Por otra parte, la primera etapa del raid interoceánico realizado por los expertos pilotos bonaerenses, señores Pedro Malgar y Pedro Fiore, se había dado término en forma feliz, arribando al vecino puerto en la tarde del Domingo último, ciudad en la cual fueron objeto de múltiples atenciones de parte de los aficionados de Valparaíso, dirigentes automovilistas y de algunas sociedades.

En conformidad a la información que dió "Los Tiempos" de ayer, momentos después de las 12 del día partían desde la calle Esmeralda, de Valparaíso, los vencedores del raid Buenos Aires-Valparaíso, arribando a esta capital con toda felicidad a las 7.30 P. M., acompañados de los automovilistas chilenos señores Francisco Montes de Oca y Eugenio Palacios.

Numerosos deportistas esperaban a los distinguidos viajeros, a quienes se les hizo objeto de una cariñosa recepción.

EL BANQUETE DE ANOCHE

Las autoridades automovilistas locales le ofrecieron anoche un banquete en el Restaurant Regina, edificio Ariztía.

Fué una manifestación muy simpática, a la cual asistieron, además de los festejados, entre otras, las siguientes personas: señores Juan Blurton, Alberto Gertchonoff, Honorio Roigt, Gerardo Sienra, Antonio Escobar, Salvador Sanfuentes, Jorge Besa, Eugenio Lauchli, Alfro González, Federico Helfmann, F. T. Nic-Ginnis, Carlos Budge, Carlos Orrego, Mr. Mac Row, Mr. Alberstadt, Manuel Muhead, José Lafosse, etc.

Varios oradores exteriorizaron en forma elocuente, la admiración que ha causado la hazaña realizada por los bravos pilotos y el significado que ella tiene para la confraternidad chileno - argentina y para el fomento del turismo.

EL REGRESO DE LOS SEÑORES MALGAR Y FIORE

Los entusiastas deportistas argentinos han resuelto emprender viaje de regreso a Buenos Aires en su mismo "Lincoln" con que realizaron el raid, y seguramente lo hagan en el día de hoy.

AMARGO INDIANO
TRATAMIENTO SEGURO DEL
REUMATISMO
EL MAS COMPLETO DEPURATIVO DE LA SANGR

" ESPAÑA NUEV PROYECTA UNA MA NIFESTACION D SIMPATIA A DO JOAQUIN ED- WARDS BE- LLO

LA COLONIA ESPAÑOL ADHIERE A ESTE HOME

No han pasado inadverti ra los españoles de Chile, l resantísimas crónicas que España, ha enviado periódi te a "La Nación", el pe chileno don Joaquín Edwar llo, todas ellas saturadas d sincero afecto por la Madre tria.

La próxima llegada a S de nuestro corresponsal, h pertado gran entusiasmo en españoles residentes, quien proponen hacerle una gran festación de simpatía a su a esta capital, que se cre esta noche, por la comb transandina.

También sabemos que s organizando un banquete e honor, que cuenta ya con n sas adhesiones de prom personajes de la colonia esp

Las inscripciones para e menaje se reciben en la re "España Nueva", Compañía 1065.

EL PROBLEMA DEL CARBON Y LA CRISIS DEL TRABAJ

SE PARALIZAN LAS FAENAS EN OTROS SECTORES CARBONIFEROS

Delicada situación creada a los trabajadores cesantes. — Las familias de éstos care de los medios necesarios para su subsistencia. — Esto lo hace presente al Ministro de Industria una delegación obrera llegada ayer a la capital

LOS TELEGRAMAS RECIBIDOS EN EL MINISTERIO DEL INTERIOR QUE D CUENTA DE LA SITUACION OBRERA EN LAS MINAS

Quedan redactados dos mensajes sobre construcción de los ferrocarriles de Loncoch Villa Rica y de Cocule a Río Bueno, y obras de caminos. — En estos trabajos se dará ocupación a cerca de tres mil obreros cesantes

LA REUNION DE MAÑANA EN EL MINISTERIO DE INDUSTRIA

Por las comunicaciones que se han recibido tanto en el Gobierno como en la prensa, puede decirse que la delicada siutación obrera en la zona carbonífera, tiende a agravarse con la paralización de otros sectores en que se ocupan gran número de trabajadores. La grave circunstancia de que el mercado del carbón pase por un período de calma acentuado, ha hecho que la industria de este combustibue sufra las consecuencias que se conocen y se han traducido por la cesación en sus actividades de grandes masas de obreros ocupados en las minas carboníferas. Esta crisis de consumo combustible que tiende a agravarse puede ser causa de serias complicacionese tanto para la industria misma como para la situación económica general.

COMUNICACIONES RECIBIDAS EN EL GOBIERNO

En el Ministerio del Interior se han recibido varias comunicaciones de la zona carbonífera, dando cuenta de la situación que se ha creado a los obreros ocupados en las minas, como también de nuevos sectores que suspenden sus actividades.

Damos a contiuación dichos telegramas:

"Coronel.—Ministro Interior. — Santiago.—Comunico que movimiento sigue tomando mayores proporciones. Intendente provincia llamó Gerente Compañía Schwager, quien contestó negativamente. Solicitamos S. E., Ministro Industria convoque Compañía y comisión obreros, solicitar pasaje Santiago en caso llevarse efecto reunión.— (Firmado). — Pedro 2.o Robles.—Fidel Rodríguez B."

"Curanilahue.— Ministro Interior.—Santiago.— Sector Curanilahue paralizado, situación crítica; se pide Gobierno intervenga solucionar compra carbón nacional. Trabajadores pedimos albergues.—(Firmado).— Concha, secretario general."

"Lebu.— Ministro Interior. — Santiago.—Obreros Curanilahue, telegrama hoy, dícenme: "Ayer celebróse 2.o comicio público, con asistencia de todos los obreros de Curanilahue; plegarias pueblos, en general, para pedir por su intermedio al Supremo Gobierno la pronta solución problema carbonífero". Lo que tengo honor trascribir a US. para su conocimiento a fin de que US. se sirva resolver lo que estime del caso.—(Firmado).—Intendente."

SE PARALIZAN TOTALMENTE LAS FAENAS EN CURANILAHUE

"Lebu.— Ministro Interior. — Santiago.—Compañía Minera Industrial en sector Curanilahue, acordó paralizar totalmente explotación, comunicando esto a obreros y autoridades por medio siguiente aviso: "Debido a la restricción en el país del consumo de carbón nacional por la competencia del petróleo extranjero, la compañía se vé en la precisión de clausurar, por ahora, la explotación de estas minas, pues ya tiene las canchas llenas. Los barreteros y gente al día que quedan sin trabajo, tendrán un desahucio equivalente al alcance obtenido en el presente pago, desahucio que comenzará a pagarse el 30 de Abril. Los contratistas y apires tendrán el desahucio correspondiente al jornal establecido por la Compañía para trabajos al día. Asimismo la compañía les dejará ocupar las casas que tienen por un tiempo prudencial y a los que deseen retirarse con sus familias les dará pase hasta Concepción." Lo que tengo honor trascribir a US., para su conocimiento.— (Firmado).—Intendente."

SE INICIARAN ALGUNAS OBRAS FISCALES PARA DAR TRABAJO A LOS OBREROS CESANTES

El Ministro de Industria, señor Vicente Adrián, que se ha ocupado desde el primer momento con vivo interés en solucionar la aguda crisis del trabajo, como también del carbón, estudia algunos medios para dar ocupación inmediata a los siete mil y tantos obreros que han quedado sin trabajo, ya que tiene el deliberado propósito de no abrir albergues para los cesantes en la zona del carbón.

Desde hace algunos días, el señor Adrián viene estudiando la posibilidad de construir algunas obras públicas de carácter urgente y para cuyo efecto se consultan los fondos respectivos. Entre estas obras se cuentan algunos caminos públicos en diversos puntos de la República y la construcción de los ferrocarriles de Loncoche a Villa Rica y de Cocule a Río Bueno. La ejecución de estas vías férreas son aconsejadas por múltiples razones; es por esto que el señor Ministro, al determinar su construcción para dar empleo a los obreros cesantes ha tenido en cuenta estos ferrocarriles.

Los estudios del caso han sido ya terminados y sabemos que se encuentran redactados los mensajes por los cuales se solicita del Congreso la autorización necesaria para invertir los fondos que son menester en la ejecución de los ferrocarriles indicados, en los cuales se ocuparán 600 obreros y en los caminos unos dos mil.

CONFERENCIA CON EL MINISTRO DE INDUSTRIA UNA DELEGACION DE OBREROS CARBONIFEROS

Ayer llegó a Santiago una delegación de obreros en representación de los distintos sectores carboníferos que han paralizado sus actividades.

Esta delegación fué r después de las 7 de la tarde Ministro de Industria, Adrián, quien le hizo pres su principal motivo al Santiago, era conocer lo q Gobierno había hecho para diar la difícil situación en encuentra la clase trab Agregó que son numerosas milias que se encuentran más espantosa miseria, car de lo necesario para su ali ción.

El señor Adrián dió a c el estado de las gestiones vienen haciendo para bus pronto remedio a la aflictiv dición en que se hayan los ros cesantes y sus familias culminarán en la reunión d ñana Viernes.

EL DIRECTOR DE LOS FE CARRILES

El Didector de los Ferr les, señor Rodolfo Jaramill se encuentra actualmente Sur, visitando los servicios dependencia, ha sido llama ra que asista a la reunión celebrará mañana en el Mi de Industria.

LA REUNION DEL PRO VIERNES

Con el objeto de tomar medidas tendientes a solu las dificultades del trabajo minas, el Ministro de In ha citado a una reunión realizará mañana, a los ge de las Compañías respecti Director de los Ferrocarril representantes obreros de l tores ya indicados.

En esta conferencia se principalmente de la adqu de 250,000 toneladas de para los Ferrocarriles, vendría a intensificar un lemanda de carbón.

LA OCUPACION FRANCESA EN LA CUENCA DEL RUHR

La nota-protesta del Gobierno alemán

POR LOS SUCESOS DEL SABADO

Una delegación de cuáqueros americanos visita al Canciller Herr Cuno

BERLIN 4.— El Gobierno alemán ha dirigido una nota al de Francia protestando por los sangrientos sucesos ocurridos el Sábado en la Casa Krupp, negando que se haya formulado en aquella ocasión violentas amenazas contra los soldados franceses y declarando que los franceses se quejan de que se arrojó vapor hirviente sobre ellos, cuando lo que hubo fué que, en esos instantes, se vaciaba inocentemente una locomotora detrás del garage.

Copias de la nota han sido enviadas a las potencias singatarias del Tratado de Versalles.

Una delegación de cuáqueros americanos visitó al Canciller Herr Cuno, lamentando lo ocurrido en el Ruhr y preguntando lo que se podría hacer para aquietar la situación. El Canciller les contestó que los alemanes estaban siempre dispuesto a concluir el pacto referente al Rhin que él ofreciera en el discurso de año nuevo que pronunciara en Hamburgo. — (U. P.).

EL GOBIERNO ALEMAN SUSPENDE LAS MULTAS IMPUESTAS POR LOS FRANCESES

BERLIN .—El Gobierno ha resuelto suspender las multas impuestas a los ciudadanos alemanes y a las instituciones del Ruhr, por las fuerzas de ocupación, en vista de que los franceses aumentan diariamente el importe de dichas multas.

Los franceses han amenazado con confiscar los muebles y encarcelar a los ciudadanos.—(U. P.)

ALEMANIA IMPORTA HIERRO HUNGARO; HUNGRIA, EL ALEMAN

BERLIN 4.—En vista de la situación en que se encuentra el Ruhr, Alemania importa el hierro húngaro mientras Hungría importa el hierro alemán.—(U. P.)

LOS FRANCESES AVANZAN A HAGEN

BERLIN 4.—Anuncian de Hagen que los franceses se dirigen a esta ciudad. Se cree que como un acto de castigo a la población, por el ataque a un camión cargado de

URUGUAY

ACTIVIDADES DE LOS SEDICIOSOS BRASILEÑOS

MONTEVIDEO, 4.— Informan de Rivera que llegaron a Libramento cinco automóviles, llevando a las autoridades del Estado a Cuareim.

En Cerro Verde, a treinta kilómetros de Libramento, las tropas gobiernistas que defendían a Cuareim dispararon a los revolucionarios.

Avisan de Rivera que las tropas brasileñas cortaron los alambrados y se internaron en territorio uruguayo. Se llevaron doscientos caballos.—(U. P.).

LA EXTRADICION DEL ANARQUISTA SYLVEIRA

MONTEVIDEO 4.—La Alta Corte de Justicia ha resuelto que la solicitud de extradición del anarquista Sylveira pase al juez del crimen sin observación alguna, para que la falle.— (Especial).

Cigarrillos
BRISTOL
HABANOS AROMATICOS
$ 1.- cajetilla

PANAMA

EL TRAMITE POR EL C

PANAMA 4.— El movi del canal, durante el mes de zo, ha marcado un nuevo pues fueron 415 los buques mercio que transitaron por (U. P.).

BRASIL

EXEQUIAS EN TODO EL A RUY BARBOSA

RIO DE JANEIRO 4.—S realizado aquí y en varios dos, especialmente en Bahía lemnes exequias al trigésimo del fallecimiento de Ruy Ba —(Especial).

RAID AEREO A CURYTI

RIO JANEIRO, 4.— Los tes Aroldo Borges Leitao y Guimaraes, han sido auto para realizar un raid aéreo Río Janeiro a Curytyba.—(U

LA MUJER MAS BELLA BRASIL

RIO JANEIRO, 4.— El del concurso de la mujer lla del Brasil ha conferido mio de cincuenta contos a ñorita Zeze Leone, reside Santos.

Este concurso había sido

HOY SE INAUGURA EL GRAN RESTAURANT REGINA

(SOCIEDAD ANONIMA) — (EDIFICIO ARIZTIA)

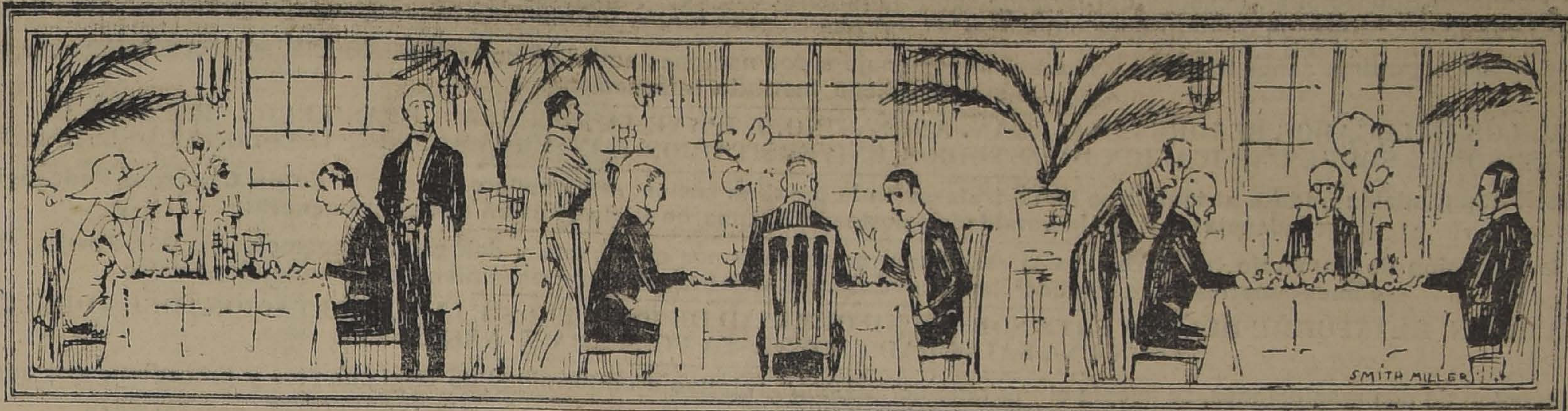
SMITH MILLER

ESTE ESTABLECIMIENTO ESTA ATENDIDO COMO LOS MEJORES DE EUROPA

Comedores regiamente instalados. Selecto conjunto orquestal. Salón de lunch y licores atendido por un experto personal.
El servicio de cocina está a cargo de un "cheff" recién llegado de Europa, donde atendía uno de los mejores establecimientos.
La norma del "Regina" será siempre: Precios equitativos, calidad insuperable y servicio esmeradísimo.
Damos una pequeña lista de nuestros precios y surtido.

ENTRADAS

Fiambres surtidos	$ 1.20
Jamón cocido	0.80
Carne fría	0.80
Anchoas en mantequilla y aceitunas	1.00
Salchichón	0.80

SOPAS

Consomé	$ 0.60
Consomé con huevo	1.00
Sopa	0.60
Cazuela cordero	1.00
Cazuela de buey	1.00
Cazuela de ave	1.20
Menestrones Italianos	1.00

ASADOS

1/4 pollo guasnido	2.00
Ternera guasnida	1.60
Cordero	1.50
Beafteak	1.60
Beafteak de filete	1.80

POSTRES

Miel roja	$ 0.80
Mermeladas cualquiera	0.80

FRUTAS

Peras, manzanas o duraznos	$ 0.60
Uva o plátanos	0.60
Café o té	0.50

PESCADOS

Frituras surtidas	$ 1.80
Congrio frito	2.00
Lisa cocida	2.00

TALLARINES

Tallarines a la Cattani	$ 1.50
Ravioles a la Cattani	1.50
Risotto Milanés	1.50

FRITURAS

Frituras surtidas	$ 1.80
Sesos fritos dorados	1.80
Ensalada cualquiera	0.60

ENTREME

Buey mechado estofado	$ 1.60
Pecho de ternera en salsa	1.60
Escalopa	1.40

COCIDO

Cabeza de ternera en salsa	$ 1.40
1/4 gallina cocida	2.00
Puchero criollo	1.40
Lengua en salsa	1.20

VERDURAS Y LEGUMBRES

Espinacas	$ 1.30
Coliflor	1.00
Ensalada cualquiera	0.60
Espárragos	1.60
Arvejas	1.20
Porotos a la cacerola	0.60

Nuestros precios en vinos son un 25 por ciento más bajo que en plaza.

UNA FIRMA NORTEAMERICANA OFRECE A LA MUNICIPALIDAD DE SANTIAGO

UN FUERTE EMPRESTITO PARA QUE ATIENDA A SUS SERVICIOS LOCALES

TEXTO DE LA COMUNICACION ENVIADA A ESTE RESPECTO

Ayer se ha recibido en la Alcaldía la siguiente comunicación enviada desde New York, y por la cual se le ofrece a la corporación la colocación de un empréstito:

"New York, Enero 9 de 1923.—Señor Presidente del Concejo Municipal.—Santiago.—Chile.—Muy señor mío:

En mi carácter de representante de un grupo de millonarios pertenecientes a organizaciones financieras de este país, presididos por los señores White & Co., 2 Recter St., de esta ciudad, y con amplias y suficientes poderes que ellos me han otorgado debidamente legalizados ante los funcionarios públicos del Estado de New York, para contratar empréstitos con los Gobiernos suramericanos, ya sean nacionales, departamentales, seccionales o municipales, hasta por la suma de (D. 100.000,000), cien millones de dólares, me permito ofrecer por el honorable conducto de Ud. a esa Municipalidad o a cualquiera otras entidades oficiales que tengan buena capacidad financiera, de ese país uno o más empréstitos cuya cuantía sería fijada sobre las siguientes bases generales, a saber: **8 o|o de interés anual, pagaderos por semestres vencidos en el mercado de New York, a la orden de White & Co.**

2 o|o para fondo de amortización acumulativa anualmente.

25 años de plazo prorrogables.

Descuento inicial: Aunque no acostumbramos fijar de una vez el tipo de descuento inicial correspondiente, en todo caso nos sometemos a las condiciones del mercado para la fecha de la negociación, pudiendo asegurarle que nunca será mayor al que otras entidades financieras estipulen.

Unicamente, como garantía para el pago de intereses y del fondo de amortización, exigimos el producto de rentas pignorables, capaces y suficientes.

Para respaldar los bonos o pagarées que las entidades prestatarias emitirán debidamente legalizados, exigimos suficientes seguridades hipotecarias, las cuales, entre otras, pudieran ser las de las mismas obras que se construyan con los dineros del empréstito.

Siguiendo la costumbre, los gastos que ocasione la negociación serán por cuenta del Gobierno. Tales gastos se reducen a los de emisión, registro e inscripción de los bonos, redacción de la póliza etc.

En las importaciones de materiales de procedencia americana, que se necesite hacer para la construcción de las obras que han de llevarse a cabo con los dineros del empréstito, el Gobierno ocupará la casa prestamista como comisionista con los deberes y derechos anexos a esta calidad, para las operaciones de compra-venta y transportes, en las condiciones comunes en que podría hacerlo cualquiera otra casa de comisiones americana.

El plazo de 25 años fijado para la amortización del capital, podrá prorrogarse hasta por 15 años más con el mismo interés de 8 o|o a voluntad de la entidad oficial prestataria, siempre que hasta la fecha de los 25 años, el Gobierno haya cumplido puntualmente las estipulaciones referentes al pago de intereses y de fondo de amortización.

Referencias sobre la capacidad financiera de la firma que represento: el **Irving National Bank** y la Oficina de Informaciones de los señores Bradstreet & Co., de esta plaza.

Además, el grupo prestamista que represento está dispuesto a respaldar el cumplimiento de sus compromisos, los cuales se limitan a comprar los bonos una vez emitidos, con un depósito de numerario en calidad de caución por la suma que fuese necesaria, en una casa bancaria de primer orden, de reconocida responsabilidad y solvencia de esta plaza que, de mutuo acuerdo se designe por ambas partes; siendo entendido que dicha fianza se cancelará de hecho al efectuarse la compra de los bonos por la casa prestamista, y que el mismo Banco que registre los bonos y sirva de depositario, será el que recibe el producto de ellos y lo tendrá en caja a la orden del Gobierno prestatario.

En todo caso, la casa prestamista considera punto esencial de toda negociación, el estricto servicio de la deuda, para el sostenimiento del valor de los bonos y el mayor crédito de la entidad deudora.

Una vez resuelto cualquier empréstito, mediante las condiciones expresadas, la práctica nos indica que lo más obvio en tales casos es nombrar aquí un representante legal provisto de todos los poderes y documentos para que sirva de delegado ante nosotros y a quien con mucho gusto le brindaríamos nuestra colaboración, facilitándole todos los medios para perfeccionar el contrato respectivo, y para que los bonos sean emitidos y arreglados en el menor tiempo posible. Tal representante, si se tiene a bien, podría ser el señor Cónsul de Chile en esta ciudad.

Quedo en expectativa de sus comunicaciones al respecto y con el debido respeto me es honroso suscribirme de Ud. atto. y S. S.—(Firmado).—**Simón Meléndez M.**"

VIDA ESTUDIANTIL

CENTRO MIGUEL B. TORRES DE ALUMNOS Y EX-ALUMNOS DE LA ESCUELA SUP. N.o 5

Los miembros de esta institución reunidos en junta general el Domingo último eligieron el siguiente Directorio que regirá los destinos de este Centro durante el presente año:

Presidente, señor Abelardo Ilabaca F.

Vice-presidente, señor Pedro Padilla C.

Secretarios, señores Carlos Contreras G. y Luis Vera Barros.

Tesorero, señor Eugenio Silva.

Pro-tesorero, señor Manuel Montenegro.

Directores, señores: Roberto Herrera, Pedro Bahamondes, Julio Cancino, Oscar Ahumada y José Silva.

Toda correspondencia relacionada con esta institución debe ser dirigida a la secretaría, San Francisco 179[illegible]..

LICEO NOCTURNO FEDERICO HANSSEN

El Lunes próximo se inician las clases

Como lo hemos anunciado, el próximo Lunes 9 del presente se abrirán las clases del Liceo Nocturno Federico Hanssen, que desde hace varios años viene dando instrucción a centenares de empleados y obreros, que por tener que trabajar en el día no pueden asistir a los liceos diurnos.

El Liceo funciona de 8 a 11.20 P. M., en el local del Instituto Pedagógico.

CABINETS LUXE
EL MEJOR CIGARRILLO HABANO
$1 LA CAJETILLA

Licencias judiciales

El Ministerio del ramo ha concedido las siguientes licencias judiciales:

Cuatro días al Ministro de la Corte de Apelaciones de Concepción, señor José Miguel Hermosilla;

Diez días al Ministro de la Corte de La Serena, señor Antonio M. de la Fuente;

Su feriado legal al secretario de la Corte de Talta, señor Rodolfo Rencoret;

Su feriado, más un mes de licencia al juez de Coquimbo, señor Carlos Ibáñez;

Veinte días al Promotor Fiscal del departamento de Puchacay, señor Rigoberto Chávez:

Su feriado legal al jefe de la Sección de Detenidos de Santiago, don Nibaldo Inostroza;

Su feriado, más un mes de licencia al juez del 4.o Juzgado del Crimen de Santiago, don Marco A. Aguirre.

Quince días al juez de Letras del departamento de Talca, don Angel C. Quintana; y

Su feriado legal al juez de Letras de Vallenar, don Carlos H. Millán.

LOS SUCESOS DE PEÑAFLOR

Presentación que hace el juez de Subdelegación al Gobernador de San Bernardo

A raíz de las incidencias producidas en este último tiempo en el vecino pueblo de Peñaflor, y que han motivado la destrucción de las obras del alumbrado eléctrico de ese pueblo y otros deterioros más, el juez de subdelegación, señor Ricardo Muñoz, ha hecho una presentación al Gobernador de San Bernardo.

En dicha presentación, el señor Muñoz expone sus quejas en contra de las autoridades comunales de ese pueblo, especialmente del primer y tercer Alcaldes, funcionarios que se negarían a reconocerles en su calidad de juez de subdelegación.

Termina el señor Muñoz solicitando que se le pongan a su disposición, fuerza de carabineros, por cuanto que en la policía comunal no tiene confianza, por ser pagada por la Municipalidad.

Secretario del Juzgado de Antofagasta

Ha sido nombrado secretario del Juzgado de Antofagasta, el señor Salvador Villablanca.

Adquisición de una propiedad agrícola

Don Luis, Aníbal, Ignacio y Javier Guzmán Sanhueza, han adquirido la hacienda "San Luís de Puquillay", ubicada en Nancagua, en la cantidad de $ 560.100. Para este fin han formado la Comunidad "Guzmán Sanhueza Hnos." teniendo el uso de la firma el comunero don Aníbal Guzmán Sanhueza,

LA EPIDEMIA DE VIRUELA

DATOS PROPORCIONADOS POR LA DIRECCION GENERAL DE SANIDAD

En todo el país hay 159 enfermos

La Dirección General de Sanidad, ante los denuncios de la epidemia de viruelas en Los Andes y otros puntos del país, nos ha proporcionado los siguientes datos:

Estado de la epidemia de tifus exantemático y viruela en la República, según datos recibidos de los Intendentes, Gobernadores y Delegados de la Dirección General de Sanidad:

EPIDEMIA DE TIFUS EXANTEMATICO

Enfermos

Valparaíso	9
Viña del Mar	1
Santiago	7
Parral	14
San Carlos	6
Chillán	1
Lautaro-Llaima	0
Loncoche	12
Total	50

Convalecientes

Valparaíso	6
Viña del Mar	0
Santiago	12
Parral	15
San Carlos	6
Chillán	0
Lautaro-Llaima	5
Loncoche	0
Total	38

EPIDEMIA DE VIRUELA

Enfermos

Antofagasta	1
Ovalle	10
Serena	0
Valparaíso	59
Los Andes	33
Santiago (1)	5
Chillán	0
Yungay	1
Trehuaco (Sub. Lonquin)	1
Concepción	5
Mulchén	2
Traiguén	3
Collipulli	7
Lautaro-Llaima	6
Villarrica (2)	25
Nacimiento	1
Total	159

Convalecientes

Antofagasta	0
Ovalle	0
Serena	1
Valparaíso	22
Los Andes	0
Santiago	2
Chillán	1
Yungay	0
Trehuaco (Sub. Lonquin)	0
Concepción	0
Mulchén	0
Traiguén	0
Collipulli	6
Lautaro-Llaima	0
Villarrica	0
Nacimiento	0
Total	32

---

(1) Un enfermo de Santiago, es de fuera. Uno procedente de Teno, otro de Hospital, uno de Quilicura, uno de Salamanca, uno de Monte Carmelo y otro de Santa Ana, más allá de Malloco.

(2) Estos enfermos corresponden a Pitrufquén, Gorbea y Villarrica.

ESCUELA DE ALTOS ESTUDIOS

Curso de Meteorología

Mañana Viernes, de 11 a 12 del día, funcionará en el Museo Nacional, por primera vez, el Curso de Meteorología de la Escuela de Altos Estudios.

Dictará la clase el profesor don Julio Bustos Navarrete, quien desarrollará el siguiente tema:

Introducción a la Meteorología; breve reseña histórica; evolución de esta ciencia en los últimos años; su importancia para Chile; Estudios fundamentales; Las teorías modernas sobre la materia y la energía; La radiación solar; Análisis espectral; Longitudes de ondas; De los rayos Roetgen a las ondas Hertzianas; Estado actual del problema y su relación directa con la Meteorología.

La conferencia promete ser interesantísima y a ella podrán asistir, además de los alumnos, todas las personas que lo deseen.

BOY-SCOUTS

BRIGADA GABRIELA MISTRAL.—En los días de la presente semana entregarán su uniforme en el cuartel de la Brigada, las siguientes girl-guide:

Inés Araya, Elcira Letelier, Marina Riquelme, Lilian O' Jhonsen, Irene Sepúlveda y Teresa Sepúlveda.—La comandante.

CENTRO DE ALUMNOS Y EX-ALUMNOS DEL LICEO MIGUEL L. AMUNATEGUI.— Cítase a sesión de directorio para el Sábado 7, a las 9 P. M., en el local del Centro.

Se advierte a los señores directores que es segunda citación, y por haber asuntos de suma importancia que resolver se les recomienda la asistencia.

EJERCITO Y ARMADA

SE RECIBE EN EL MINISTERIO DE LA GUERRA LA CONDECORACION QUE EL GOBIERNO DEL BRASIL OTORGO AL AVIADOR MILITAR ARACENA

El servicio militar obligatorio

Condecoración al aviador Aracena

Se recibió en el Ministerio de la Guerra la medalla con que el Gobierno del Brasil condecoró a nuestro aviador, el capitán Aracena, por su raid Santiago-Río de Janeiro. Además, acompaña a esta condecoración una encomiástica nota.

GRUPO DE ARTILLERIA ESCALA.—Se nombró comandante del Grupo de Artillería Escala, al capitán Víctor León.

EL TENIENTE CORONEL LARRAÑAGA.—Se ha dispuesto que el teniente coronel Carlos Larrañaga permanezca en Santiago hasta el 1.o de Mayo próximo, antes de asumir las funciones de su cargo.

DESTINACIONES.—Se decretaron las siguientes destinaciones: el capitán Hermógenes Vicuña a la Escuela de Caballería, y el teniente Edgardo Portales al Regimiento de Caballería N.o 2.

PRESENTACIONES.—A la Comandancia General de Armas se presentaron ayer el comandante Carlos Marín el mayor Floridor Concha y el [illegible] Ramón Díaz.

Los remisos al servicio militar obligatorio

El comandante de la II División, ha dirigido una nota al Intendente de la provincia y al Alcalde de la ciudad, pidiéndoles coadyuven a la labor de hacer cumplir el servicio militar obligatorio a todos los ciudadanos que estén en edad de cumplir con esta ley.

El Regimiento Exploradores

El Ministro de la Guerra, ha enviado una nota a la Asociación de Salitres de Antofagasta, pidiendo que al construir el cuartel en Baquedano, para el Regimiento Exploradores, se construyan 8 casas para los oficiales y sus familias y 20 para la tropa casada.

ASCENSOS.—Se han cursado los decretos que ascienden a mayor al capitán Pablo Cabezón Díaz, a capitanes a los tenientes Alfredo Epinsoza, Gonzalo Valdivieso.

LICENCIAS.—Se les ha concedido un mes de licencia a los capitanes Ramón Torres y Emilio Aguayo y al teniente Manuel Gutiérrez.

AYER SE REUNIERON LAS COMISIONES DE POLITICA, COMERCIO Y EDUCACION DE LA V CONFERENCIA PANAMERICANA

EN LA COMISION POLITICA, EL DELEGADO DE ESTADOS UNIDOS, MR. HENRY P. FLETCHER, DIO CUENTA DEL INFORME SOBRE ORGA ZACION DE LA UNION PANAMERICANA, Y EL CUAL ANTICIPAMOS EN NUESTRA EDICION DE AYER

En la sesión de la Comisión Educacional, después del informe sobre la materia leído por el ponente, señor Alcibíades Roldán, el delegado del Brasil, se Ipanema Moreira presentó una proposición, que fué aprobada, para fundar un Instituto Internacional de Estudios Americanos

A indicación del Delegado argentino, señor Malbrán, y como un homenaje a dos naciones ausentes de la Conferencia, se acordó situar en México y en P la sede de dicho Instituto Internacional

EN EL TEMA XIII, LOS DELEGADOS SEÑORES MALBRAN, ARGENTINO, E IPANEMA MOREIRA, BRASILERO, PRESENTAN INTERESAN PROPOSICIONES SOBRE UNIFICACION DE ESTUDIOS UNIVERSITARIOS E INTERCAMBIO DE TITULOS PROFESIONALES

El señor Alcibíades Roldán, adelantándose al tema que ha de tratarse en la próxima sesión, propone la celebración de un Congreso Pedagógico y recuerda tendencia de las Universidades norteamericanas hacia la difusión de cultura general

En la reunión de la Comisión de Comercio fué aprobada la resolución presentada por el ponente y delegado norteamericano, Mr. Fowler, de invitar a las ciones americanas a ratificar las Convenciones celebradas sobre encomiendas y paquetes postales

SE APRUEBA, TAMBIEN, EL INFORME DEL PONENTE SOBRE UNIFORMIDAD DE PRINCIPIOS E INTERPRETACION DEL DERECHO MARITI CON UNA SALVEDAD PROPUESTA POR CUBA Y ARGENTINA

Con excepción de dos resoluciones, se acepta el informe del ponente, relativo a uniformidad de Reglamentos y procedimientos aduaneros

Sobre este mismo tema el delegado brasilero señor Helio Lobo propuso varias interesantes agregaciones

HOY EN LA MAÑANA SESIONARAN LAS COMISIONES JURIDICA Y DE HIGIENE, Y EN LA TARDE LA DE ARMAMENTOS Y COMUNICACION

HOY SE EFECTUARA EN EL CLUB DE LA UNION EL BANQUETE QUE OFRECE EL CANCILLER A LAS DELEGACIONES AMERICANAS

Ayer ha sido un día de intensa labor para la Conferencia Panamericana. Las reuniones de las comisiones de Educación y Comercio han dado ocasión a interesantes proyectos que, sin duda, redundarán en beneficio de todos los países del Continente.

LOS MIEMBROS DE LA COMISION DE COMERCIO DESPUES DE LA SESION

LA COMISION POLITICA

Bajo la presidencia del jefe de la delegación argentina señor Montes de Oca, a las diez de la mañana de ayer se reunió la Comisión Política, que tiene a su cargo el estudio de los temas II, IX y XVI.

Después de leída y aprobada el acta de la sesión de constitución, el Relator o Ponente, el Jefe de la Delegación de los Estados Unidos señor Henry Fletcher dió cuenta que había hecho repartir a todos los delegados, el informe relacionado con el tema I, sobre "Resolución y convención para dar una organización más definitiva a la Unión Panamericana, extendiendo su esfera de acción y habilitándola para que pueda valorizar más y aumentar los servicios que debe prestar a los países del continente americano que son miembros de la Unión, y que fué organizado por acuerdo de la primera Conferencia reunida en Washington el año 1889.

El informe que ha dado a conocer el señor Fletcher en la mañana de ayer creemos innecesario reproducirlo, ya que su texto original fué anticipado por "La Nación" en su edición del Martes último y, en la de ayer se anticipó también el plan de organización de la Unión Panamericana, propuesto por el mismo señor Fletcher y que forma parte integrante de su informe.

PONENTE DE LOS TEMAS IX Y XVI

En seguida se procedió a designar al delegado del Uruguay, señor Buero, como Ponente de los temas IX y XVI, referentes el primero a la consideración de medidas tendientes a una más estrecha asociación de las Repúblicas del continente americano con el propósito de remover los intereses comunes; y el otro tema sobre consideración de las cuestiones que se produzcan por un agravio inferido por un poder no americano a los derechos de una nación americana.

RESERVA DE LAS REUNIONES

Se acordó que todas las sesiones sean estrictamente privadas, debiendo la Secretaría dar a conocer a la prensa, al término de cada reunión y previa anuencia del presidente de la comisión, un resumen de los acuerdos que se adopten, y que a juicio de dicho presidente puedan hacerse públicos.

DON IGNACIO SERRANO

Se encuentra desde ayer de regreso en Santiago, el señor don Ignacio Serrano, redactor y corresponsal de "La Nación".

El señor Serrano tomará a su cargo una misión especial de este diario, relacionada con las actividades de la V Conferencia Panamericana.

LA COMISION DE AGRICULTURA

No se reunió en la mañana de ayer

La comisión de Agricultura que debía haberse reunido en una de las Salas del Senado a las diez de la mañana de ayer no lo hizo debido a que entre sus miembros existe un acuerdo para tener una reunión previa que permita al Ponente o Relator de esta Comisión, presentar un informe de común acuerdo con todos los países interesados.

REUNION DE LA COMISION DE EDUCACION

A las tres de la tarde se abrió la sesión de la Comisión de Educación con asistencia de un gran número de sus miembros. La sesión fué presidida por el delegado de Venezuela, don Pedro César Dominici.

Una vez abierta la sesión dió comienzo a la lectura de su informe el Ponente del XVII, don Alcibíades Roldán, y del cual dimos cuenta en nuestra edición de ayer.

En seguida el delegado del Brasil, Sr. Ipanema Moreira, presentó una proposición para fundar un Instituto Internacional de Estudios Americanos, cuyo texto damos más abajo.

INSTITUTO INTERNACIONAL DE ESTUDIOS AMERICANOS

La proposición presentada por el delegado brasilero, señor Ipanema Moreira, es la siguiente:

"Considerando la importancia científica de salvaguardiar los documentos intropológicos, etnográficos y arqueológicos, que se encuentran en los territorios de las naciones americanas;

Considerando que, en muchos países americanos escasamente poblados sería por ahora muy prematuro y difícil que el Gobierno pretendiera reglamentar de modo estricto y completo la exploración arqueológica de las tierras del Estado, como lo han hecho los Estados Unidos de la América del Norte;

Considerando, además, que conviene esforzarse por encaminar todas las naciones americanas hacia tal sistematización, promoviendo acciones colectivas en el sentido de facilitar los estudios de documentos arqueológicos y conseguir más tarde la uniformidad de los medios de protegerlos;

La Conferencia Panamericana emite el voto de que se funde un **Instituto Internacional de Estudios Americanos**, con sede en una ciudad apropiada, dotada de los recursos necesarios, o, a título subsidiario un **Departamento** (sección) en el **Bureau de las Repúblicas Americanas**, cuyo programa de trabajo consistirá en los siguientes puntos esenciales:

a) Levantar una estadística de los documentos interesantes para el estudio de la tierra y de los pueblos de América;

b) Aconsejar a los Gobiernos las medidas generales de protección para los documentos antropológicos, etnográficos y arqueológicos, incluyendo la población primitiva;

c) Levantar el mapa antropogeográfico de América;

d) Publicar un anuario, dando cuenta de los resultados alcaznados.

Ipanema Moreira, delegado del Brasil.— **Pontes de Miranda**, consejero técnico de la delegación del Brasil."

El proyecto del señor Ipanema Moreira, fué aprobado en general.

A continuación, el delegado de Guatemala, señor Soto Hall, disertó sobre la importancia que tienen estos estudios y se refirió a algunas de las naciones de América que pudieran ser la sede de estas investigaciones, como, por ejemplo, México y Guatemala.

El delegado ecuatoriano señor Arizaga hizo algunas observaciones en el mismo sentido, manifestando que también su patria se prestaría gustosa a fomentar estas investigaciones arqueológicas.

Abundó en los mismos conceptos el delegado de Panamá, señor Narciso Garay.

En seguida el delegado de la República Argentina y Embajador en nuestro país, señor Malbrán, propuso, como un homenaje a dos países ausentes de la Conferencia, que la sede de los futuros estudios estuviera situada en México y Perú.

Después de un breve cambio de ideas se aprobó la proposición del señor Malbrán.

TEMA XIII.— UNIFICACION DE ESTUDIOS UNIVERSITARIOS E INTERCAMBIO DE TITULOS PROFESIONALES

Por enfermedad del delegado Ponente del tema XIII, señor Manuel Márquez Sterling, algunos delegados presentes sometieron a la Comisión ciertas ideas encaminadas a producir la finalidad buscada por los países americanos.

Estos trabajos corresponden a la delegación argentina, representada por el doctor señor Manuel Malbrán, y a la brasilera, por el señor Ipanema Moreira.

Damos a continuación estos proyectos.

UNIFORMIDAD DE LOS ESTUDIOS UNIVERSITORIOS

Proposición presentada por el doctor Manuel E. Malbrán, a nombre de la delegación de su país, en la sesión de ayer de la Comisión de Educación:

"La proposición que tiende a uniformar los estudios universitarios y a la reciprocidad de los títulos profesionales, tiene particular importancia desde el punto de vista de un esfuerzo para estrechar los vínculos espirituales, aun cuando tomada en cuenta forma literal sean tantas son en realidad las di que ofrece en la práctica punto de vista de las modernas de la docencia como desde el punto de cial y legal del ejercicio profesiones liberales de

La Delegación argentina mar en consideración la tades que ofrece la aún la aprobación propuesta, tal como figura programa, considera que conveniente contrib de acercamiento espiritual de la esfera de acción tividades educacionales los terrenos n cultivo y desarrollo de los morales de los países nos.

Es indudable que mu blemas culturales y son comunes a todos de Centro y Sur América ciertos puntos de vista los países americanos. todos estos problemas que se destaca en forma ticular y que reviste trascendental para el pro los pueblos del Centro y la preparación de los los adultos para las tareas y manuales, para el miento progresivo de la profesional en cualquiera

Los Estados Unidos, aspecto de contraste grado excepcional gado aquel país post-escolar, especi

---

EN HONOR DEL Excmo. SEÑOR MANUEL GOND

En Cónsul General de Paraguay, señor Víctor Araya y señora de Araya ofrecieron anoche en su casa habitación, un banquete en honor de la delegación de Paraguay a la Quinta Conferencia Panamericana.

ASISTENTES AL BANQUETE

El comedor de la elegante residencia del señor Cónsul de Paraguay lucía un hermoso adorno de copihues y luces eléctricas.

Asistieron a esta manifestación las siguientes personas:

Señor Víctor Araya y señora Bruna de Araya, Excmo. señor Manuel Gondra, presidente de la delegación del Paraguay, Higinio Arbo y teniente don Manuel Garay, de la delegación del Paraguay Galvarino Gallardo Nieto y señora Arancibia de Gallardo, Encargado de Negocios de Paraguay don Roberto Araya y señora Josefina Feureisen de Araya, Dr. señor Manuel Barrenechea, señora Laura Arde Vial, señor Carlos Braga y señora Virginia Barrena Braga, señor Ernesto Ho señora Matilde F. de H señor Jorge Braga y señor sa Ahumada de Braga, s rique Gallardo Nieto, s Ovalle Castillo, jefe del señoritas Raquel e Inés señor Ernesto Holzman rita Feureisen, señor Ar

Por compromiso anteri saron su asistencia el Guerra, señor Guerra y

LIQUIDACION DE PIANOS
Y
Pianos Automáticos
A Precios muy Rebajados
GRANDES DESCUENTOS
EN ROLLOS de 88 NOTAS
CASA WEIL
ESTADO 364 - Sección Música

EL REY
DE LOS
CIGARRILLOS
HABANOS
$1.20
CAJETILLA
THE
MONARCH

VISITA A INSTITUCIONES DE BENEFICENCIA

En el día de ayer algunas damas, esposas de los delegados que nos visitan actualmente, con ocasión de la V Conferencia, recorrieron en compañía de distinguidas señoras de nuestra sociedad, diversas instituciones de beneficencia.

En la Casa de Huérfanos y otros asilos las visitantes fueron recibidas regocijadamente por los pequeños huéspedes que con sus manifestaciones de alegría agradecieron la gentileza que significa este delicado acto.

LAS DAMAS LLEGANDO A LA CASA DE HUERFANOS

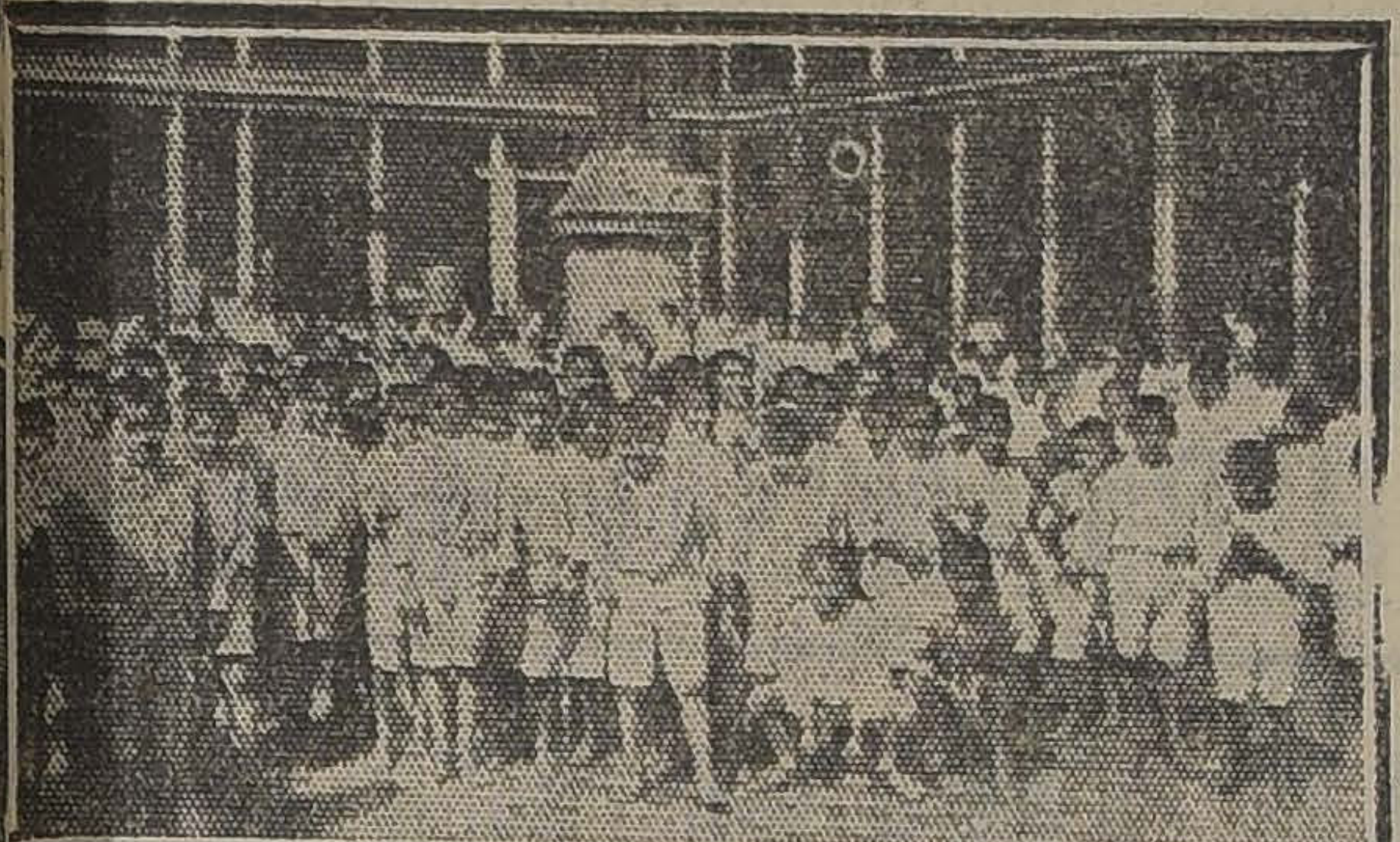

EN LA CASA DE HUERFANOS DURANTE LA VISITA

l y la dignificación del trabajo anual.

En las demás países de América átase de una necesidad imperio- y urgente, de una necesidad mún, que ofrece características mbién comunes. Es, pues, opor- no definir esta necesidad cultu- l, ca biar ideas sobre los me- os de subsanar esa deficiencia mún y comunicarse recíproca- ente las iniciativas, las expe- encias y los resultados.

Trátase de una obra cultural nericana por excelencia; por eso por excelencia democrática. s, indudablemente, obra de justi- a social y de sana democracia, gnificar el trabajo manual, san- onarlo, prestigiarlo y ofrecer a dos los que a él se dedican, portunidades de perfeccionamien- progresivo.

La tendencia moderna de las niversidades a vincularse a la dá real del país ha dado ori- n a que en muchas partes se aya dado importancia a los cur- s de "Extensión Universitaria" pularizándolos a fin de añadir organismo activo y democráti- en la obra de vincular al país n la enseñanza superior y a ta con las necesidades y con la da de la Nación y de la zona opia.

Esta última circunstancia de- uestra que, también desde este unto de vista, la proposición de Delegación argentina se man- ene dentro del tema que ocupa esta Comisión.

Por estas consideraciones pro- onemos:

La V Conferencia Internacional mericana, recomienda:

1.o Los países americanos fo- entarán la educación práctica ra las artes, las industrias y el mercio:

a) Durante el ciclo de los estu- os primarios y en forma conci- able con los mismos y adecuada la edad del niño y a la región la escuela;

b) Durante la época del apren- izaje profesional, en forma ncordante con el trabajo, en pe- odos no menores de tres años, mprendidos entre los 14 y los años de edad, con dos horas arias durante las horas norma- s de trabajo y en forma obliga- ria, tanto para los jóvenes como ara sus patrones;

c) En las escuelas prácticas es- eciales;

d) En cursos post-escolares y de xtensión Universitaria accesibles hombres y mujeres de todas las ades.

2.o Los países americanos tra- rán de dignificar el trabajo ma- ual organizando concursos, estí- ulos y sanciones que se conside- n eficaces en cada país.

3.o Los países americanos pro- urarán, mediante subvenciones y ros medios, por una parte, estí- ular el envío de maestros, pro- sionales y obreros sobresalien- s en sus respectivas ocupaciones e carácter manual o práctico, a studiar, durante dos o tres años rácticamente, en los demás paí- s y, por otra parte, a facilitarles objeto en el propio país a los ue vinieren de los demás.

4.o Los países americanos se municarán los resultados de sus periencias.

II

En cuanto a los estudios téc- icos superiores, científicos y lite- rios, y respondiendo siempre al leal de acercamiento espiritual, roponemos:

La V Conferencia Internacional mericana, recomienda:

Todos los países americanos atarán de practicar un activo tercambio de alumnos, maestros peciales y profesores universita- ios, facilitándose recíprocamente obra. — (Firmado): Manuel **Malbrán**, Delegado de la República Argentina.

INTERCAMBIO UNIVERSITARIO

Damos a continuación el trabajo sobre el particular, presentado por el delegado brasilero señor Ipanema Moreira:

"Aunque, en términos generales, parezca excelente el intercambio de profesores que dicten sus cursos en otros países, la práctica desmiente la eficacia de tal intercambio, que en el mejor de los casos podrá dar resultados restringidos a dos naciones y no en las mejores condiciones.

Las razones que justifican esta opinión son las siguientes:

1.a Los grandes médicos, los grandes jurisconsultos y los grandes ingenieros están casi siempre ligados a su patria por intereses inmediatos de mucha importancia —muchas veces ganan sumas que los cursos no podrían pagar—y de ahí dos consecuencias: a) sólo es posible el intercambio entre aquellos profesores que no son los que los otros países desean oir; b) la dificultad, para los países de procedencia, de mandar a las Universidades de las naciones amigas los sabios, jurisconsultos, médicos o ingenieros que representarían la alta cultura de sus respectivas patrias.

2.a O bien, los países de América, poseen todos ellos, en sus territorios, profesores y sabios ilustres; y les será poco útil oir—durante, uno, dos, tres o cuatro años —profesores de otros países.

II

Por lo tanto, se debe buscar una solución que suprima el inconveniente que constituye el rechazo de la misión por los grandes nombres nacionales y que elimine la inutilidad de la permanencia durante tanto tiempo.

Lo que interesa a cada país es conocer las novedades de los otros países americanos y proveeríamos a todo si creásemos entre las naciones americanas el intercambio intelectual y universitario por medio de viajes de estudio, en que se hiciese saber en cada país, por medio de conferencias en las Universidades, sin retórica y sin carácter de propaganda, pero con la intuición científica necesaria, solamente las novedades que se trae del país de procedencia.

Proposición.—Las Universidades, Facultades e Institutos Científicos harán saber a la Unión Panamericana lo que pueda ser útil al conocimiento de las demás naciones y el nombre de las personas capaces de dar los cursos respectivos, los cuales serán publicados en los cuatro idiomas. La Unión remitirá la lista general a cada uno de los países y recibirá de éstos la indicación de las materias que deseen oir.

(Firmados).—**Iponema Moreira**, delegado del Brasil.— **Pantes de Nuranda**, consejero técnico de la delegación del Brasil".

DIGNIFICACION DE LOS TRABAJOS MANUALES

Después de presentar su proyecto el delegado argentino señor Malbrán, disertó largamente sobre el estado actual de la enseñanza de los trabajos manuales. Dijo que había una evidente conveniencia en dignificarlo y difundirlos, pues ellos abrirían horizontes a los niños que, al final de su educación escolar, podrían elegir oficios provechosos para sí mismos y para la colectividad.

A este respecto, citó diversas obras recomendando sobre este tema la creación de planteles que den facilidades a la enseñanza de este ramo.

El delegado del Uruguay se adhiere a las palabras del delegado de la Argentina, manifestando que ya en su patria se ha hecho algo a este respecto.

LOS ESTUDIOS UNIVERSITARIOS

Durante el debate hizo uso de la palabra el Director de la Unión Panamericana y delegado de los Estados Unidos de Norte América, Mr. Leo S. Rowe, el cual, manifestándose de acuerdo con las ideas estampadas en el informe del señor Roldán sobre estudios superiores, esbozó consideraciones que modifican, ampliándolas, algunas de las proposiciones encerradas en el informe del ponente.

El señor Roldán propone, adelantándose al tema que ha de tratarse en la próxima sesión, la celebración de un Congreso Pedagógico.

Sobre este particular, el delegado señor Roldán hizo algunas observaciones referentes al sistema universitario de Chile, recordando los métodos empleados en Estados Unidos, país que se preocupa preferentemente de la difusión de la cultura general entre el alumnado superior.

LOS DELEGADOS CONVERSARAN CON EL PONENTE DEL TEMA XIII, SEÑOR MARQUEZ STERLING

Como el ponente del tema XIII, señor Márquez Sterling, no pudo asistir a la sesión de ayer, por encontrarse enfermo, los delegados que forman la Comisión de Educación conversarán con el señor Márquez para imponerlo en detalle de las ideas cambiadas en la sesión.

ROLLOS
PARA AUTOPIANOS

ULTIMAS NOVEDADES EN ROLLOS
CRS. a $ 10 c|u.
Exclusividad de la Casa
CESAR RAU
MONEDA 1375

The Violet Song, Shimmy
The Delikan, Shimmy
Ilo, Shimmy
Arizona, Shimmy
Oriental, Shimmy
Feather your nest, Foxtrot
Forguet me not, Foxtrot
My Man, Foxtrot
SUFRA, Tango
LA COPA DEL OLVIDO, Tango
Una más, Tango
Pura clase, Tango
Carne de Cabaret, Tango
Loca, Tango
Pañuelito, Tango
El Huérfano, Tango
PATOTERO SENTIMENTAL, Tango
MADRE, Tango
Las Corsarias, Paso doble
CANCION DEL SOLDADO, Marcha
Fado Blanquita, Fado
Fado 31, Fado
Fado 33, Fado
EL ATORRANTE, One-step
Alegría del amor, One-step
Sangre mora, Paso doble
Un Placer, Vals
Hawaiian Breezes, Vals
Cielito Lindo, Couplet
Rogamos a los interesados pasar a oir estos hermosos rollos todos de actualidad.

LA PROPAGACION DE ENFERMEDADES INFECCIOSAS

PROYECTO DE LA DELEGACION ECUATORIANA

En el sentido de encontrar las fórmulas o más bien los convenios internacionales con el objeto de adoptarse medidas para evitar la propagación de las enfermedades infecciosas, la delegación del Ecuador presentará ante la Comisión de Higiene en la primera reunión que realice un extenso informe en el cual se proponen diversas medidas de carácter preventivo, así como científico.

Se tratan, también en dicho trabajo, las principales resoluciones adoptadas por algunos países americanos en ese sentido, como ser las cuarentenas, y formula al respecto interesantes consideraciones con el propósito de evitar los inconveniente que su estricta aplicación ha ocasionado, algunas veces, dejando a salvo por supuesto la necesidad de defenderse en toda forma contra la contaminación de los flagelos infecciosos.

REUNION DE LA COMISION DE COMERCIO

Presidida por el señor delegado del Uruguay, don Juan José Amézaga, y con asistencia de representantes de Estados Unidos de América, Panamá, Venezuela, Haití, Uruguay, Paraguay, República Dominicana, Cuba, Colombia, Argentina, Brasil y Chile y del Secretario don Alfredo Avalos, celebró su tercera sesión la Comisión de Comercio, de 3 a 5.30 P. M.

ENCOMIENDAS POSTALES

En primer lugar de la tabla se trató del tema "Procedimientos uniformes referentes a paquetes postales y a la Convención Panamericana sobre encomiendas o paquetes postales. Fué aprobada por unanimidad la resolución propuesta por el ponente señor Fowler, que dice así:

"La Quinta Conferencia Internacional Americana resuelve que se invite a las potencias signatarias de la Convención principal de Buenos Aires de 15 de Setiembre de 1921, y de la Convención sobre encomiendas y paquetes postales de Buenos Aires, de la misma fecha, que aun no hayan ratificado dichas Convenciones, a que las ratifiquen a la mayor brevedad posible".

PONENTE DE LA COMISION

Se acordó designar ponente ante la Conferencia, para presentar el informe de la Comisión sobre el mencionado tema al mismo señor Fowler y se autorizó al Secretario para recoger privadamente la opinión de las delegaciones que no estuvieron representadas en la sesión acerca de dicha resolución, por si desean formular alguna observación a su respecto.

DERECHO MARITIMO

En seguida se entró a considerar el tema "Uniformidad de principios e interpretación del Derecho Marítimo" y después de un detenido debate, en el cual tomaron parte casi todos los señores delegados presentes en la reunión, se acordó aprobar la resolución formulada por el ponente con la supresión de la frase: "y los modelos adecuados de los documentos que se usen en el Comercio Marítimo Interamericano" supresión que fué propuesta por los señores delegados de Cuba y Argentina.

PROCEDIMIENTOS ADUANEROS

Por último se trató de las conclusiones del informe del señor Fowler relativas a uniformidad de reglamentos y procedimientos aduaneros y fueron aprobadas con ligeras modificaciones de redacción, excepción hecha de las resoluciones sétima y undécima, que quedaron para segunda discusión.

PROPOSICION DEL BRASIL

El Delegado del Brasil, señor Helio Lobo, propuso las siguientes agregaciones sobre este mismo tema:

12.—Que se tomen las providencias necesarias a fin de evitar que se paguen nuevos derechos aduaneros por los artículos importados que fueren enviados a países extranjeros para su reparación, siendo entendido que podrán cobrarse ciertos derechos cuando el artículo haya sido en tal forma beneficiado que su valor se haya acrecentado.

13.—Que se tomen las providencias necesarias a fin de facilitar el reembolso de la caución en cualquiera Aduana por donde salga la mercadería que hubiera entrado condicionalmente.

14.—Que se concedan franquicias para los catálogos de las casas exportadoras de los países americanos.

Se aprobó la siguiente tabla para la próxima sesión:

1.—Los números sétimo y undécimo de las conclusiones antedichas del ponente, señor Fowler, que se dejaron pendientes.

2.—Uniformidad de documentos de embarque y de seguros; y

3.—Arbitraje de las controversias comerciales entre nacionales de distintos países.

Se acordó, por último, que la Mesa de la Comisión nombre un Comité de Redacción de los informes que deban presentarse a la Conferencia sobre cada uno de los temas cuyo estudio le concierne.

La Comisión se reunirá nuevamente el Viernes, a las 3 P. M.

COMISION DE AGRICULTURA

Por falta de quorum no pudo sesionar en la mañana y se reunirá nuevamente el Viernes, a la hora de costumbre.

INFORMES SOBRE EL TEMA I DEL PROGRAMA

En la Secretaría General se han recibido ayer los informes presentados por las delegaciones de Costa Ria y Haití, en cumplimiento del N.o I del programa. También se recibió una extensa Memoria que sobre la materia presenta la Delegación argentina.

COMISION DE MESA

Para hoy, a las 11 A. M., está citada la Comisión de Mesa con el objeto de conocer en diversas materias de importancia que han sido sometidas a su consideración.

COMISION JURIDICA

Hoy, a las 11.30, se reunirá para considerar el informe presentado en la sesión anterior por el ponente don Carlos Aldunate Solar, sobre el tema III del programa y a fin de conocer un segundo informe del mismo ponente que se refiere al tema XV.

COMISION DE ARMAMENTOS

A pedido del ponente, don Antonio Huneeus, la Comisión de Armamentos ha sido citada para hoy, a las 3.30 P. M., a fin de oír al señor Huneeus en la importante materia cuyo estudio le ha sido confiado.

Señoritas
para enseñar la danza CLASICA, que tengan buena presencia, se necesitan.
ARTURO PRAT 109. DE 9 a 12

Piramidón "Hoechst"

El preparado reconocido por la ciencia médica como el más eficaz contra todo dolor, ya sea de cabeza, muelas, neurálgico o reumático. Alivia prontamente los casos de influenza, grippe, etc.
Pase Ud. a ver la
EXPOSICION-RECLAME
EN LA
"BOTICA GERMANIA"
Ahumada esq. Agustinas

GRAN RODEO A LA CHILENA

Durante los días 14 y 15 del presente se efectuará en la elipse del Parque Cousiño un gran rodeo a la chilena, organizado por los señores Carlos Cruz Santa María, Víctor Naranjo y Zócimo Baeza.

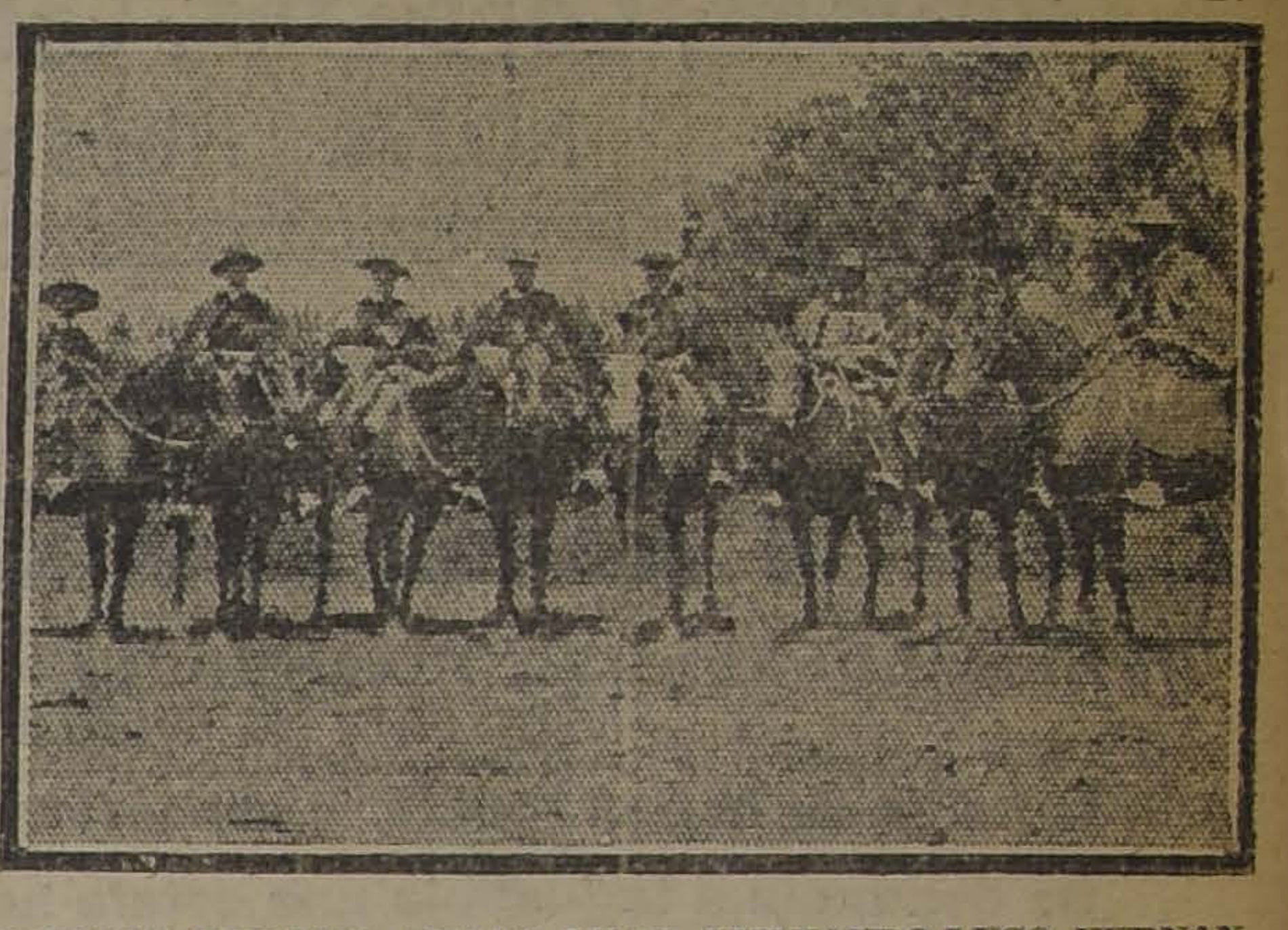

SEÑORES HERNAN PRADO LUCO, FERNANDO LUCO, FERNANDO ZAÑARTU, ADOLFO LUCO, JUAN RIVAS VICUÑA, JOSE BESA DIAZ, TOBIAS LABBE Y RAFAEL LABBE, QUE TOMARON PARTE EN EL RODEO A LA CHILENA.

Este rodeo, uno de los más importantes que se han celebrado hasta la fecha, debido a la calidad de las personas que van a tomar parte y a los espléndidos animales con que cada cual se presentará a disputar los hermosos premios que se ofrecen, cuyo número alcanza a doce.

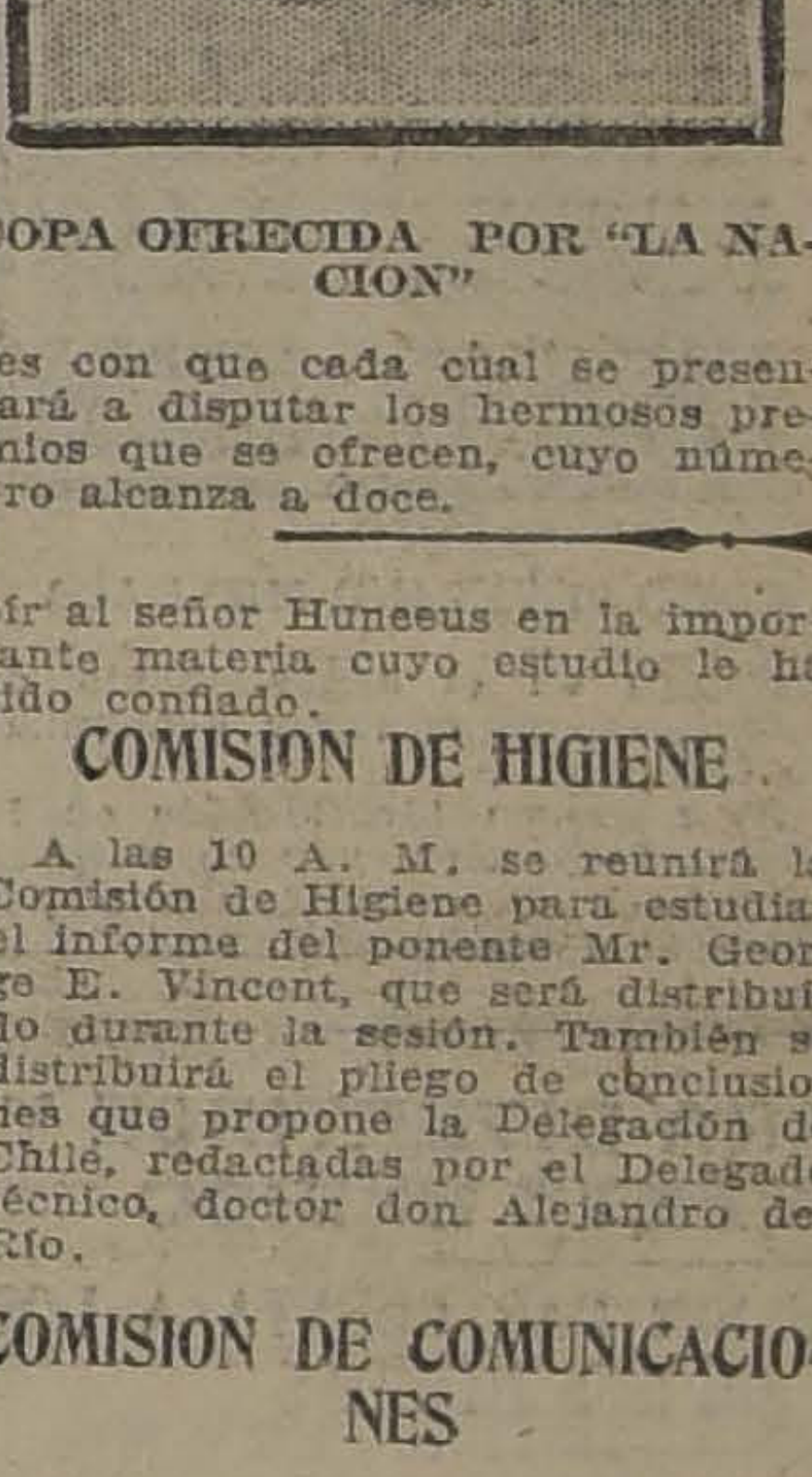

COPA OFRECIDA POR "LA NACION"

Vienen desde Victoria grandes productos, tales como los caballos topeadores de propiedad del hacendado señor Astudillo, caballos que no han tenido competidores en las varas del Sur. En el sitio donde se efectuará esta prueba se ha colocado una vara de diez y siete metros, ante la cual veremos competir los famosos caballos del señor Astudillo con los de los señores César Ruiz Tagle y Tobías Labbé, que como los anteriores, tampoco han sido vencidos en la zona central.

En las corridas de vacas se presentarán diestros jinetes que montarán caballos de primer orden, que han tenido ya brillante actuación en los rodeos de Chillán y en otras partes. Desde luego, podemos adelantar que entrarán a participar en esta prueba los siguientes señores: Fernando Zañartu, los hermanos Luco Blanco, Manuel Cerda Morel, Tobías Labbé, los hermanos Cuevas, Carlos Suet, Juan Rivas Vicuña, Tulio Ureta, Guillermo Aguirre, Enrique Suárez y muchos otros.

El jurado para esta corrida está formado por los siguientes señores: Miguel Letelier Espínola, Alberto Llona Reyes, José Besa Díaz, Alejandro Larragaña y Ramiro Velasco.

Entre los muchos premios podemos mencionar el ofrecido por el diario "La Nación" para el mejor jinete atalajado a la chilena. Habrá un premio especial para una corrida de cuarenta vacas corridas por jinetes caballeros, el cual ha sido ofrecido por los dueños de la Feria Rodríguez y Cía.

Durante los dos días en que se efectuará el rodeo en el Parque Cousiño, habrán ramadas a la chilena, concursos de cueca, canto y guitarra.

COMISION DE HIGIENE

A las 10 A. M. se reunirá la Comisión de Higiene para estudiar el informe del ponente Mr. George E. Vincent, que será distribuído durante la sesión. También se distribuirá el pliego de conclusiones que propone la Delegación de Chile, redactadas por el Delegado técnico, doctor don Alejandro del Río.

COMISION DE COMUNICACIONES

Se reunirá a las 3 P. M., para considerar las conclusiones del ponente don Luis Barros Borgoño, ya publicadas.

LA DELEGACION MILITAR URUGUAYA

Mañana, a las 11 A. M., la delegación militar uruguaya a la Conferencia Panamericana, visitará la Escuela de Aviación Militar.

Asimismo, estos jefes militares, solicitaron del Director de la Fuerza Aérea, General Contreras Sotomayor, el permiso necesario para practicar un vuelo en los aviones de la Escuela. Deferentes con la petición de los distinguidos militares, terminada su visita a la Escuela se pondrá a su disposición dos aviones que los conducirá al fundo del señor Enrique Lyon Peña en Requinoa, donde almorzarán.

CON EL INSPECTOR GENERAL DEL EJERCITO

En la tarde de ayer pasó a saludar al Inspector General del Ejército, el Almirante brasileño, señor Souza e Silva, que forma parte de la delegación naval del Brasil a la Conferencia Panamericana.

LA COMISION DE FESTEJOS MUNICIPALES

Para hoy ha sido citada a la Sala de Comisiones, la Comisión de Festejos a los delegados a la V. Conferencia Pan-Americana, designada por la Municipalidad en una de sus últimas sesiones.

LAS PROXIMAS MANIFESTACIONES OBRERAS EN HONOR DE LAS DELEGACIONES A LA V CONFERENCIA PANAMERICANA

Con creciente entusiasmo continúa activando el Comité Obrero Estudiantil, los preparativos para la celebración de las diversas manifestaciones en honor de los delegados a la V. Conferencia Pan-Americana, manifestaciones iniciadas por diferentes colectividades obreras y estudiantiles, las cuales reunidas han constituído el Comité Obrero Estudiantil Pan-Americano que tiene a su cargo estos trabajos.

Entre las sociedades que se han adherido, anoche se aprobaron los poderes de las siguientes instituciones:

Sociedad de Defensores de Chile, Federación Nacional de Estudiantes y Escuela de Masajistas.

Además se nombraron varias comisiones que tendrán a su cargo la organización del desfile del 21 del presente y la velada de gala que se efectuará en el Teatro Municipal.

EL DESFILE

Promete, por las informaciones que tenemos hasta este momento, asumir grandes caracteres, pues hemos sido informados que además de las colectividades estudiantiles y obreras que deberán participar en esta manifestación que son ya numerosas, participarán también los boy-scouts, Escuelas Públicas, bandas y colegios particulares, etc.

Las colectividades de cualquier orden que deseen participar en esta manifestación, deberán enviar sus delegados a las reuniones que celebrará el Comité Obrero Estudiantil en Bandera 542.

LA VELADA EN EL MUNICIPAL

La velada de gala se efectuará en el primer coliseo, Teatro Municipal, y el programa de esta velada estará a cargo de conocidos artistas aficionados obreros de esta capital, en el cual tomarán parte, tenores, actrices, guitarristas, actores, y bailarines obreros y estudiantiles.

NUEVA REUNION

Mañana, a las 9 P. M., se verificará una interesante reunión en el local de la Federación de Estudiantes de Chile, Bandera 542, a la cual se encarece la asistencia de todos los delegados acreditados hasta este momento y los que envíen las demás sociedades invitadas.

EL BANQUETE DE HOY

Como se ha anunciado, hoy se llevará a efecto el banquete que ofrece el Ministro de Relaciones Exteriores señor Luis Izquierdo, en el Club de la Unión a los delegados a la Conferencia.

Ofrecerá la manifestación el Canciller y contestará el presidente de la Delegación del Brasil, señor Mello Franco.

DELEGADO ENFERMO

Desde hace días se encuentra con su salud un tanto quebrantada, el distinguido periodista y subsecretario de Instrucción Pública de Paraguay, señor Max Insfran, secretario de la delegación paraguaya.

OBSEQUIO AL EMBAJADOR DEL BRASIL EN CHILE

Hemos sido informados, que el conocido anticuario señor Humberto Palma, obsequiará al señor Embajador del Brasil en Chile, una espada que tiene en su poder, y que perteneció al Emperador del Brasil, Pedro I El Grande.

DUANTI
PROFILACTICO
IDEAL Y SEGURO
CONTRA
LAS ENFERMEDADES
VENEREAS
EN LAS BOTICAS

MATAS Y CIA.
CONTINUAN SU GRAN LIQUIDACION
De Camisas, Corbatas, Calcetines, etc... :: :: :: Ver nuestro aviso de ayer en este dia
NOTA: Nuestras tiendas permanecen abiertas todos los Sábados por la tarde

Crónica Policial

UN HALLAZGO MISTERIOSO DE OSAMENTAS HUMANAS

DOS REINCIDENTES EN HOMICIDIO INGRESAN A CUMPLIR CONDENA A LA PENITENCIARIA

En la comuna de Maipú muere a consecuencias de golpes un inquilino de los alrededores

Se denuncia a la justicia una estafa hecha al dueño de una fábrica de cigarrillos

SE RECUPERAN VARIOS ANIMALES DE VALOR ROBADOS POR DOS AUDACES CUATREROS, ACTUALMENTE EN LA CARCEL

Se descifra el misterioso desaparecimiento de un caballero

Cae nuevamente en poder de la justicia un reo que había logrado escapar

EL ROBO SACRILEGO A LA CAPILLA DE LO NEGRETE

AYER INGRESAN A LA PENITENCIARIA DOS PELIGROSOS CRIMINALES

CADA UNO ES AUTOR DE DOS HOMICIDIOS, FUERA DE OTROS DELITOS MENORES

"La Nación" informó ayer sobre el ingreso a la Penitenciaría de dos peligrosos criminales, remitidos por la justicia de Rancagua a cumplir condena.

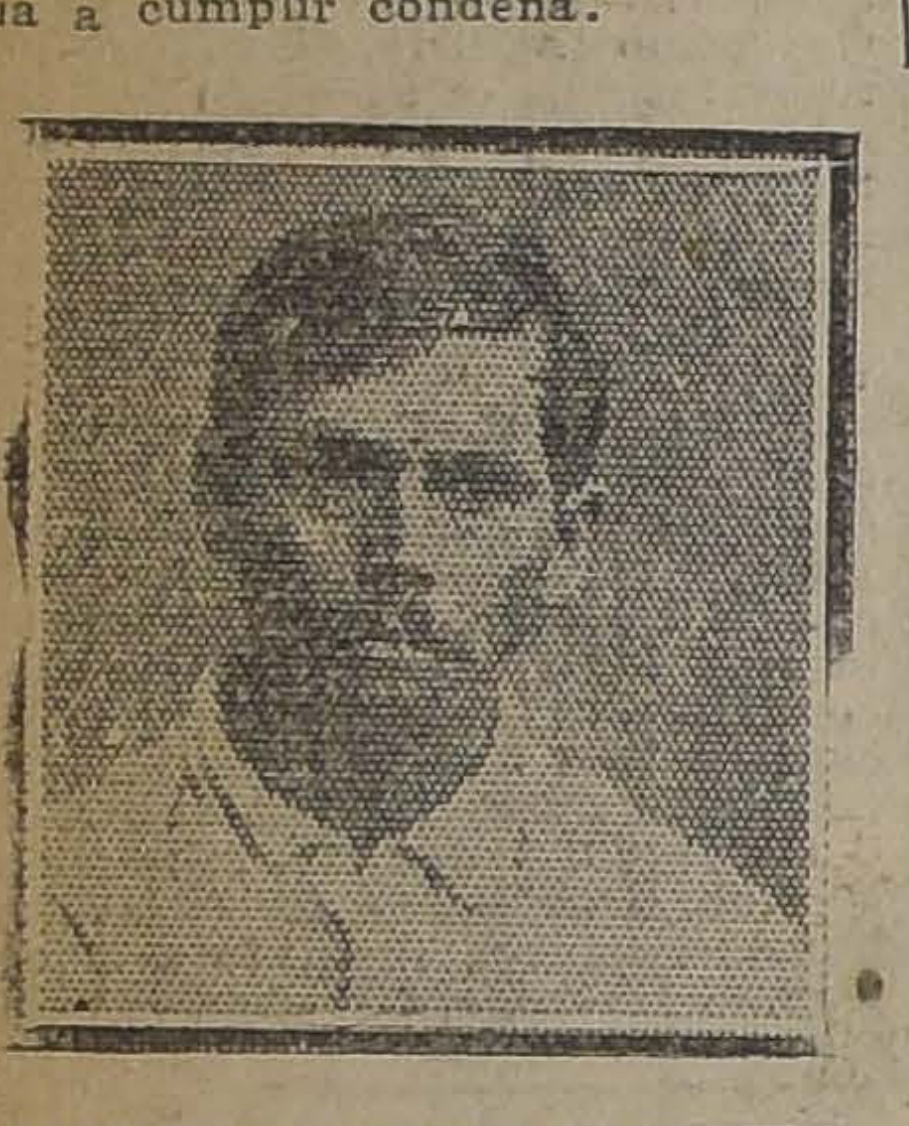

MANUEL EDINA SANCHEZ

PEDRO SEVERINO MONDACA

Esos delincuentes son Manuel Medina Sánchez y Pedro Severino Mondaca, condenados en 1.a y 2.a instancia por homicidio.

Medina viene condenado a ocho años un día, y Severino a diez años 1 día.

Ambos reos son reincidentes en el delito de homicidio, pues, anteriormente, ya habían cumplido condena por la misma causa.

Los últimos crímenes los cometieron en el departamento de Rancagua, en el lugar denominado Codegua.

Ayer fueron identificados en la oficina respectiva, y poco después ingresaron al establecimiento penal a que vienen destinados.

SALIO DEL FUNDO PARA DIVERTIRSE Y REGRESO GRAVEMENTE HERIDO

Y AL DIA SIGUIENTE FALLECE SIN DAR CUENTA A LOS SUYOS DE LA CAUSA DE SUS HERIDAS

Carlos Rojas, inquilino del fundo de don Conrado Cuevas, se dirigió a Maipú el Domingo último como a las 5 P. M.

Lo acompañaba el hortelano Raimundo Cabello.

Rojas regresó en la noche con una herida en la cabeza, parietal izquierda, falleciendo el día siguiente, a las 11.30 A. M.

El padre de Rojas sospechando en un posible crimen, se presentó a la Comandancia de Policía de la comuna de Maipú, y dió cuenta de la muerte de su hijo, expresando que si no lo había hecho el día anterior fué debido a que su patrón lo aconsejó en tal sentido.

La Comandancia de Policía envió al guardián 1.o Domingo Rojas y al 3.o Juan Román para que hicieran las investigaciones del caso.

Según el guardián 1.o Rojas, el cadáver estaba ya encajonado, concretándose a la aprehensión de Cabello.

Interrogado en la policía expuso el detenido que el Domingo había estado en Maipú en la función del circo, y que cuando se retiraba había encontrado a Rojas, siguiendo ambos en dirección al fundo.

En el trayecto fueron alcanzados por Rafael y Gregorio López y un tal Quintana, todos ex-trabajadores del fundo.

Agrega que cuando llegó a las puertas del fundo, él siguió a su casa e ignora lo que haya ocurrido después.

El cadáver de Rojas fué remitido a la morgue y Cabello puesto a disposición del Juzgado del Crimen con el parte respectivo.

La policía de Maipú sigue las investigaciones del caso para dar con el verdadero criminal.

SE SUSTRAEN DE UN LIBRETO TRES CHEQUES Y SE COBRAN $ 7,700

PARA OBTENER EXITO SE FALSIFICA LA FIRMA DE UN CONOCIDO INDUSTRIAL

Luis Román Carvajal, domiciliado en Lord Cochrane 1658, fué puesto a disposición del Juzgado por la Sección de Seguridad.

A Román lo acusa don David Balharry Núñez, Avenida Italia 958, de que siendo cajero de su fábrica de cigarrillos, instalada en Arturo Prat No. 1408, y teniendo bajo su custodia toda la documentación, valores y dinero que se guardaba en la Caja de fondos, cuya llave también tenía, le sustrajeron tres cheques de un libreto, le falsificaron la firma y cobraron en el Banco la suma de $ 7.700, cantidad que el señor Balharry considera estafada a su persona.

El reclamante agrega que sólo el detenido ha tenido bajo su cuidado el libreto de cheques respectivo y que se impuso de la sustracción por habérsele devuelto un cheque diciendo no tener fondos.

Román expuso que es efectivo lo expuesto por el señor Balharry; pero que ignora absolutamente lo ocurrido y que no tiene participación alguna en la sustracción de los cheques a que se hace referencia.

Sin embargo, obran algunos antecedentes que son un tanto desfavorables para el detenido. Además era el único que tenía bajo su cuidado el libreto de cheques del que aparecen desprendidos los tres que se cobraron en diferentes fechas y por diversas cantidades.

En vista de la gravedad del denuncio, se instruyó el sumario respectivo, quedando detenido el acusado.

SUEÑO NATURAL
NERVIOS SANOS
por medio de
BROMURAL « KNOLL »
23-A

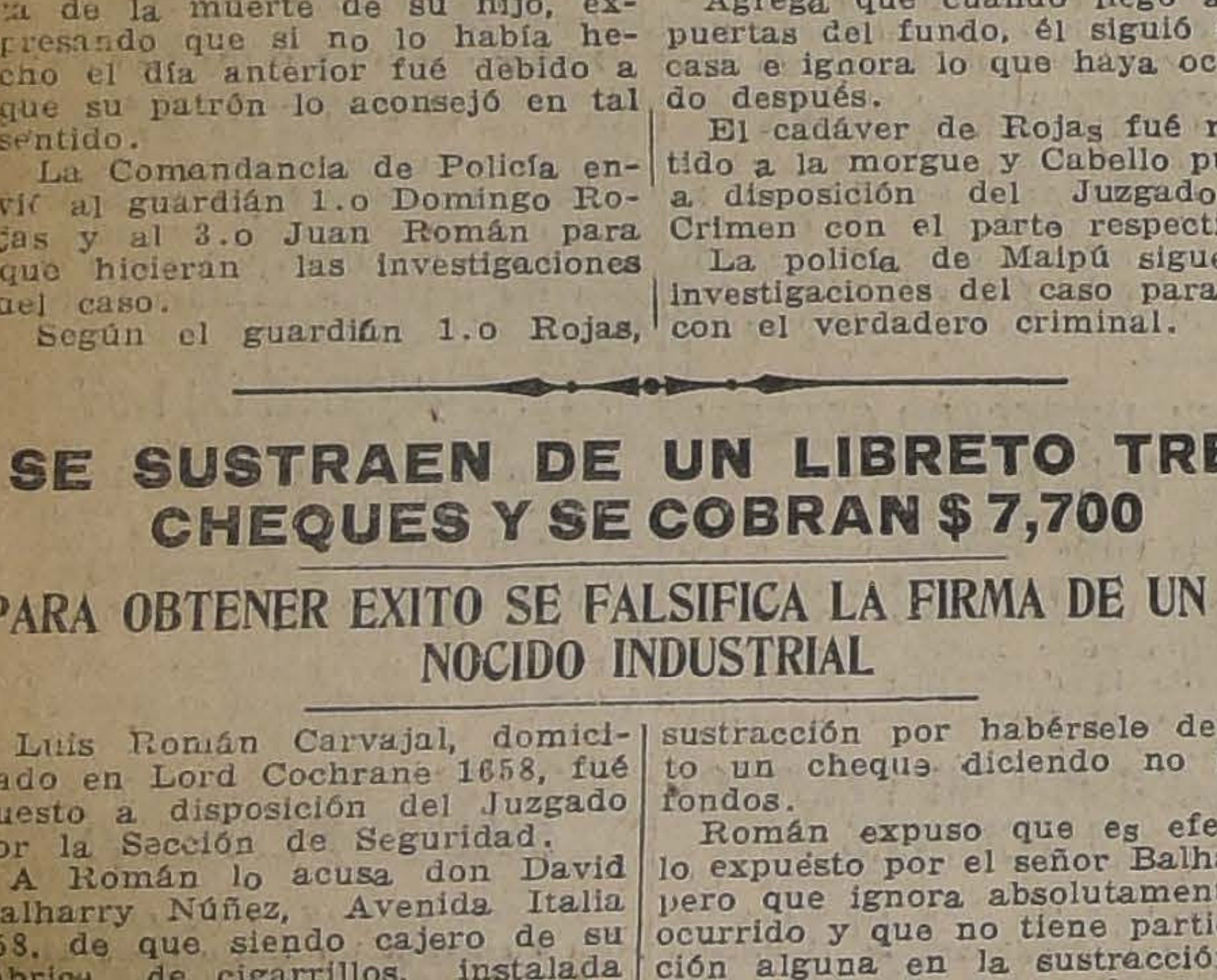

EN UN EDIFICIO EN CONSTRUCCION DE LA CALLE AGUSTINAS SE ENCUENTRAN OSAMENTAS HUMANAS

JUNTO AL EXTRAÑO HALLAZGO APARECE UN YATAGAN DE POLICIA

En estos últimos días había circulado la noticia entre algunos trabajadores que en unas excavaciones que se estaban practicando para los cimientos o subterráneos de un edificio en construcción se habían encontrado osamentas humanas.

Como el rumor tomara consistencia, se iniciaron las investigaciones del caso para establecer la verdad.

Esas investigaciones han dado por resultado, después de conversar con los trabajadores que actúan en un edificio que se construye en la calle de Agustinas, de que el rumor es efectivo y que, en realidad allí han aparecido numerosas osamentas humanas que habrían sido recogidas en unos sacos.

Esos mismos trabajadores manifestaron, además, que también se habría encontrado junto a esas osamentas un yatagán, de los que usan actualmente los guardianes de policía.

Tenemos conocimiento que la policía ya se ha impuesto del hecho y que se trabaja en el sentido de descubrir el misterio que encierra este extraño hallazgo, que es el tema de los comentarios entre las personas que han tenido conocimiento de él.

EL ROBO SACRILEGO A LA CAPILLA DE LO NEGRETE

SE APREHENDE AL AUTOR Y SE RECUPERAN LAS ESPECIES

En ediciones anteriores dimos cuenta del robo de que fué víctima la Capilla establecida en el barrio Lo Negrete.

Aprovechando la ausencia del Cura que está a cargo de esa iglesia, penetraron ladrones a su interior y se sustrajeron numerosas especies destinadas al servicio del culto.

Entre esas especies figuraban las vinajeras, casuyas, capas, etc., etc.

Tan pronto tuvo conocimiento de este hecho sacrílego, el Capellán de esa Iglesia, dió cuenta de lo ocurrido a la Sección de Seguridad.

Pasaron varios días y a pesar de las diligencias hechas, éstas no habían dado resultado alguno, permaneciendo el robo en el más profundo misterio.

El ayudante de investigaciones señor Castillo, acompañado del agente señor Villagra, detuvieron anteanoche a Manuel Tobar Pino, individuo de malos antecedentes, ladrón conocido y lo condujeron a la Sección de Seguridad.

Hábilmente interrogado por el ayudante señor Castillo, dicho individuo confesó ser el autor del robo que aún permanecía sin descubrirse y declarando que lo había hecho en compañía de otro sujeto cuyo nombre ignoraba.

Indicó también que en una casa habitada por Rosa Ahumada, en la Población O'Higgins. había dejado unas especies y otras las había empeñado.

Practicado un allanamiento a la casa indicada, se recogieron varias de las especies robadas, entre ellas, dos sillas que pertenecían a la Iglesia.

En la Agencia El Cóndor, fueron recogidas también otras especies sustraídas a dicho templo.

Respecto a las vinajeras Tobar declaró de que como no las había podido vender, las había arrojado al canal de Las Hornillas.

Con esta afortunada pesquisa, ha quedado en descubierto este audaz robo y su autor en poder de la justicia.

Célis.

El sumario contra Alamiro Díaz

AYER SE LE LEVANTA LA INCOMUNICACION

En nuestra edición de ayer dimos cuenta de que el juez del Tercer Juzgado del Crimen, había iniciado un sumario para investigar ciertas irregularidades cometidas por el oficial de sala de la Corte Suprema, Alamiro Díaz.

En la tarde, el juez sumariante continuó trabajando en este sumario y tomando declaraciones a varios empleados de la Corte Suprema, sobre esas mismas irregularidades.

A continuación el juez ordenó levantar la incomunicación del detenido, que se encuentra actualmente en la Cárcel pública.

Como dijimos en nuestra edición anterior, esas irregularidades se refieren a que el citado oficial de sala proporcionaba datos de los sumarios a cambio de dinero.

Se aprehende a un reo prófugo

Hace algún tiempo, dimos cuenta que desde el Tercer Juzgado del Crimen de esa capital, se había fugado el reo Carlos Letelier, quien había sido aprehendido dando cumplimiento a un exhorto enviado por el juzgado del crimen de Talca.

Con este motivo, la Sección de Seguridad inició una activa campaña, sin que se lograra dar con el paradero del fujitivo.

Como trascurriera el tiempo, Letelier, creyendo que su delito había quedado ya en el vacío, se dedicó a recorrer las calles de la capital, desafiando el recuerdo ante la policía, de la hazaña que cometiera.

Pero la Sección de Seguridad, que nada olvida ni nada perdona, tuvo mayor agrado de verlo pasearse estos últimos días y dejarlo que recorriera unas cuantas cuadras más antes de darle una mala noticia.

En efecto, una vez que fué ya reconocido, se le acercó un agente, quien le pidió lo acompañara a la Sección, por cuanto existía orden de detención en su contra por el delito a que antes nos hemos referido.

Esta detención fué hecha en la tarde de ayer y luego será enviado a Talca.

El desaparecimiento de don Juan B. Sepúlveda

ESTE CABALLERO SE ENCUENTRA EN EL CEMENTERIO

En su oportunidad, dimos cuenta que la Sección de Seguridad venía practicando activas gestiones para dar con el paradero del señor Juan Bautista Sepúlveda, cuya familia había hecho el denuncio de la desaparición de este caballero.

El señor Sepúlveda era un antiguo empleado de la Botica Vial, en cuyo establecimiento gozaba de especial estimación.

Terminadas ya las investigaciones policiales, se ha podido establecer que este caballero, en circunstancias que transitaba por una de las calles centrales, sufrió un ataque cerebral, lo que, naturalmente, le hizo perder el conocimiento.

En esta situación, la policía procedió a enviarlo a la Asistencia Pública.

Como el estado del enfermo era sumamente grave, este fué enviado después al Hospital de San Juan de Dios, en donde dejó de existir.

Con estas investigaciones, ha quedado esclarecido el misterio que rodeaba al desaparecimento del señor Sepúlveda.

Sobre un atropellamiento tranviario

Ayer fué puesto a disposición del Juzgado del Crimen, Juan Henríquez González, maquinista del tranvía 254 de la línea 19, que atropelló anteayer después de las 6 de la tarde al joven ciclista Tomás Vallejos Valenzuela, quien murió momentos después en la Asistencia Pública.

Según el guardián aprehensor del maquinista, el joven Vallejos transitaba en [illegible]ta a bastante velocidad, sin farol ni timbre, de modo que no pudo ser visto por Henríquez González.

El tranvía se había puesto en movimiento en [illegible] mismos instantes.

En la misma forma se habrían expresado varios testigos que dicen haber presenciado los hechos.

El cadáver del desgraciado joven fué remitido a la Morgue.

El juez señor Rondanelli ordenó instruir el sumario respectivo.

LA SECCION DE SEGURIDAD RECOGE DIEZ VALIOSOS CAB ROBADOS EN LOS FUNDOS CERCANOS

El ayudante de la Sección de Seguridad, señor Poblete, ha dado fin en el día de ayer a una interesante pesquisa, en la que estaba

AMADOR HENRIQUEZ GUTIERREZ

empeñado desde hace algunos días.

Como recordará el público, en nuestra edición del 22 del mes pasado, informamos acerca de la prisión de dos individuos que se dedicaban al robo de animales en las provincias de Santiago y de Aconcagua.

Esos sujetos que se decían llamarse Pedro P. Aguayo Rodríguez y Antonio Aguayo Gutiérrez, se dedicaban especialmente al robo de caballares en los fundos ubicados en las provincias indicadas, los cuales eran vendidos en las ferias de Santiago y pueblos vecinos.

Los últimos robos cometidos por estos sujetos datan de los meses de Enero y Febrero y los llevaron a efecto en las propiedades de los señores Ricardo Lyon, Julio Montenegro, etc., ubicados en las comunas de Las Condes y otras de los alrededores.

Como se tenía conocimiento que estos sujetos eran autores de otros robos que permanecían en el misterio, se comisionó al ayudante señor Poblete, para que investigara al respecto.

Y de esas investigaciones se sacó en limpio que esos robos habían sido también cometidos por los sujetos que habían sido aprehendidos anteriormente.

Pero el señor Poblete no sólo investigó el origen de los robos, sino que también descubrió que los individuos que dijeron llamarse Pedro P. Aguayo Rodríguez y Antonio Aguayo Gutiérrez, no se llamaban así, sino Juan Rodríguez y Amador Henríq rrez.

Ayer mismo se envió respectivo al juez del cr

JUAN HENRIQUEZ RO

tomaron declaraciones sonas que se presentar ner sus reclamos.

El señor Poblete, en investigaciones, recogió liosos caballos de los los cuatreros ya indicado

EDWARDS HERMANOS - Valpara

GRAN REMATE
DE TODAS LAS EXISTENCIAS DEL
FUNDO SAN GERONIM
EN CASABLANCA
EL SABADO 7 Y DOMINGO 8 DEL PRESENT

Desde las 2 P. M. del Sábado y el Domingo, desde l
P. M. hasta terminar, remataremos, por orden judicial, al
jor postor, lo siguiente:

ANIMALES
110 CABALLOS DE PIARA Y MONTURA.
25 YEGUAS
10 POTRILLOS
10 POTRONES
5 POTRANCAS
119 MULAS
120 BUEYES
35 VACAS PARIDAS
15 VACAS SECAS
20 NOVILLOS
10 TERNEROS

MAQUINARIAS
2 MOLINOS para harina y accesorios.
1 MOLINO de piedra para idem y accesorios.
2 TRILLADORAS "Case" y "Carret".
1 TRILLADORA "Clyton" con picador de paja.
2 MAQUINAS segadoras.
1 MAQUINA caminera, ejes con poleas.
2 MAQUINAS harneadoras.
2 MAQUINAS para triturar granos.
MAQUINA picadora de paja.
UNA PRENSA para pasto "Invencible".
UN MOTOR a vapor "Ramsomes" de 8 H. P.
UN MOTOR "Clyton" de 12 H. P.

UTILES Y ENSERES
18 CARRETAS.
35 CARRETONES
150 APAREJOS.
70 YUGOS.
70 PARES COYUNDAS

GRANDES LOTES DE: palas, horquetas, carretillas, barrenos, combos. molejones, gornias.
Una gran partida de fierro y aceros para herramientas.
GRAN CANTIDAD DE: Arados, piezas para arados, ruedas para carretas, picadoras vinas, masos, camas, limones, rayos, fuelles, punzones, rastras. torniquetas, balancines cles, roldanas, picotas, etc., etc.

UN COCHE de trompa.
UN BREAK de ocho asientos.
UN COCHE americano 4 ruedas, con arneses, para 4 caballos.

NOTA. — Las personas que deseen mayores datos o tarjetas para visitar el fu pueden solicitarla de nuestra oficina: BLANCO 868 y COCHRANE 871.
IMPORTANTE: El remate comenzará por la bodega de aperos. LOS ANIMALES SE DERAN EL DOMINGO.

Este remate no se suspenderá por ningún motivo.

Faxon & Ernesto Edwar
MARTILLEROS PUBLICOS Y DE HACIE

Alhambra y Victoria
HOY 6.30 y 9.30

ESTRENO GOLDWYN SENSACIONAL
Los Piratas Elegantes
por ELENA CHADWICK y RICHARD DIX.— Un drama sobre y bajo el mar

MAÑANA: El acontecimiento máximo Pathé París
MATIAS SANDORF
notable adaptación de la famosa novela de sensaciones y venganzas del gran **JULIO VERNE**.—
Estreno de la primera función.

Minerva
ESPECIAL Y NOCHE
El primer drama cinematográfico verdaderamente nacional, y que retrata el alma de nuestra raza, y que tiene como escenarios los más bellos paisajes de nuestra tierra.
POR LA RAZON O LA FUERZA
Además se pasará la hermosa comedia titulada: ¿POR QUE NO?

TEATROS - MUSICA - CINES

PROGRAMAS DE HOY

TEATROS

MUNICIPAL.—Compañía de Operetas Soria.

SANTIAGO. — Compañía de Variedades Pozas-Ligero. Vermouth: "La tierra de los claveles". Noche: "Las Corsarias" y "El tirador de palomas".

COMEDIA. — Compañía Marta Fábregas. Vermouth: "La garra". Noche: "Con las alas rotas".

UNION CENTRAL. — Conjunto Vallcelli. Vermouth: "El correligionario". Noche: "El viejo Hucha" y "El correligionario".

COLISEO. — Opereta Retes-Jarques: "Casta Susana".

AMERICAN. — Compañía Comedias Castilla: "El octavo no mentir".

CIRCOS

CIRCO PAN AMERICANO.— Manzana residencial: noche.

STRONG-MAN. — Plaza Mapocho, noche.

CINES

ALHAMBRA. — Tarde y noche: "Los piratas elegantes".

ATENAS. — Tarde y noche: "El país del oro negro".

AVENIDA. — Tarde y noche: "Huérfanas de la tempestad".

BRASIL. — Tarde y noche: "Por la razón o la fuerza".

DIECIOCHO. — Tarde y noche: "En lo mejor de la fiesta".

ELECTRA. — Tarde y noche "Una mujer vulgar".

ESMERALDA. — Tarde y noche: "Las aventuras de Tarzán".

EXCELSIOR. — Tarde y noche: "Huérfanas de la tempestad".

FRANKLIN. — Tarde y noche: tercera función de "El oro fantasma".

HIPPODROME. — Tarde y noche: "Los pequeños mártires padres".

IMPERIAL. — Tarde y noche: "Anoche, ¿con quién estabas?"

IRIS. — Tarde y noche: "¿Por qué tan de prisa?"

MINERVA. — Tarde y noche "Por la razón o la fuerza".

MUNDIAL. — Tarde y noche: "Prisionero del amor".

NOVEDADES. — Tarde y noche: "La reina del Folies Bergeres".

ODEON. — Tarde y noche: "Lo que todo hombre ignora".

OLYMPIA — Tarde y noche: "Esto es Arizona".

POLITEAMA. — Tarde y noche: "Gorrioncilla".

REPUBLICA. — Tarde y noche: "Demonio y carne".

SALA IMPERIO. — Tarde y noche: Estreno de "Ahora o nunca".

SELECTA. — Tarde y noche: "Crimen o redención".

SETIEMBRE. — Tarde y noche: "Por la razón o la fuerza".

SPLENDID THEATRE. — Tarde y noche: "Los enredos de Anatolio".

VICTORIA. — Tarde y noche: "Los piratas elegantes".

COMEDIA

Hoy en la vermouth, a las 6.15, en punto, se pondrá en escena el grandioso drama en dos actos del ilustre literato don Manuel Linares Rivas, titulado: "La garra".

En la noche, a las 9.30 P. M., se reprisará el drama en 3 actos de Emilio Berisso, titulado: "Con las alas rotas".

Viernes noche, a las 9.30 P. M., la obra francesa "La mujer X".

MUNICIPAL

ESTA NOCHE: "EL ANILLO DE HIERRO".—Esta noche, a las 9.30 la Compañía de Operetas de Soria y Cía., representará la zarzuela en 4 actos, titulada:: "El anillo de hierro".

Trátase de una interesante velada artística, pues la interpretación de la obra estará a cargo de la señorita Elena Parada, del señor Culla Soria, del señor Anton, de Julián Ortego, de Aurora Rodríguez, de Enrique Salvador, de Andrés Sirvent y de Eduardo García.

Hay marcado interés en oír este conjunto de artistas, en una zarzuela cuyas dificultades musicales son reconocidas.

SANTIAGO

Esta noche, en función completa se reprisa una de las mejores zarzuelas dramáticas del género chico español. Ella es "El tirador de palomas", preciosa obra que firman los señores Fernández Shaw y Asensia Más, con música del maestro Vives.

Hoy se anuncia para la función vermouth "La tierra de los claveles", y para la noche: "Las Corsarias" y "El tirador de palomas".

COLISEO NACIONAL

Una bonita interpretación tuvo ayer "Casta Susana", dada en la noche. Aurora Cortadella, estuvo en una de sus mejores noches. Los demás personajes correctos, sobresaliendo Gironella, Jarques y Retes. Hoy se repite Casta Susana.

Mañana se estrena: "La mazurka azul". La Compañía ha estudiado la obra con verdadero cariño, lo que hace esperar un nuevo éxito. El decorado es de Durán y el vestuario de Muñoz. Se dará a conocer un nuevo número de música entrenado últimamente en Alemania y agregado a la obra el día de su 500 representación.

El Lunes 9 habrá una función especial en honor de los periodistas que forman las delegaciones acreditadas a la V. Conferencia. Habiendo demostrado interés especial en conocer alguna obra nacional, la Compañía pondrá en escena esa noche: "Sugestionada", la opereta de éxito en la temporada y de la cual es autor del libro y de la música el contralmirante retirado señor Luis V. López Z.

AMERICAN CINEMA

Hoy por la noche se realizará la última función de la Compañía de Comedias que durante una buena temporada ha venido actuando con éxito en este teatro Con esta función de despedida hace también su función de honor y beneficio el primer actor y director, señor Carlos Castilla, artista sincero y entusiasta que ha sabido alcanzar un puesto prominente en el afecto del público, gracias a su simpatía personal y a sus facultades escénicas, y que en todo momento y principalmente en esta temporada del American, ha manifestado un interés decidido por el teatro chileno y sus autores, aunque las circunstancias no le hayan permitido hacer más eficiente su labor en este sentido.

Para la fiesta de hoy es ha preparado un programa extraordinario. Se pondrá en escena "El octavo no mentir", y habrá además un acto de concierto en que tomarán parte el beneficiado los artistas de la compañía y algunos otros que gentilmente han ofrecido su concurso.

UNION CENTRAL

"EL VIEJO HUCHA".—Hoy en la segunda parte de la función nocturna estrena: "El viejo Hucha", sainete en tres cuadros de Darthés y Damel y que por su factura y honradéz de argumento es un verdadero exponente de las nuevas orientaciones que está tomando el sainete en la vecina República.

En primera parte se repite el sainete de Pacheco:-"Los disfrazados", y que anoche en su reprise constituyó para los artistas argentinos un triunfo legítimo de interpretación.

En la tarde va: "El correligionario", obra de lucimiento para Vallcelli.

En las dos funciones, Suárez Copelli y J. Fernández, harán el fin de fiesta con tonadas en guitarra.

—El Sábado, estreno de "Hasta la hacienda bagualda, cae el jagüel con la seca".

EN HONOR DE LA EMBAJADA ARGENTINA—El próximo Martes se efectuará en el Teatro Unión Central, la función de gala que los artistas de la Compañía argentina de sainetes han preparado en honor de los representantes de su patria a la V Conferencia Panamericana.

A esta función además serán invitados los delegados del Jockey Club de Buenos Aires y los periodistas argentinos.

MUSICA

LA FUNCION DE AYER EN EL MUNICIPAL

Anoche se llevó a cabo en el Teatro Municipal la velada que desde hacía algunos días se había anunciado en honor de las delegaciones extranjeras presentes a la Conferencia Panamericana.

Se había escogido para esta función, la representación de la popular obra de Verdi, "Rigoletto", que fué cantada por aficionados que gozan de bastante prestigio entre nosotros.

El ambiente era muy propicio para demostrar buenas cualidades. El público aplaudió frenéticamente a la señorita Clarisa Borgoño, que en Caro nome hizo una acertada interpretación.

El señor Moebis es, como hemos dicho, un actor de grandes condiciones y su voz le acompaña ventajosamente.

Los principales roles estuvieron muy correctos. El señor Quinteros, a pesar de no dominar completamente la escena, hace lucido papel porque su voz es agradable y su registro es completo.

Hemos pensado que sería acertada idea la de que este mismo conjunto representara otras óperas.

"Boheme" y "Traviata", por ejemplo, podrían perfectamente llevarse a la escena. Los artistas tienen cualidades sobradas para ello y nuestra sociedad recibiría con gran gusto la realización de un propósito como éste.

M.

CIRCOS

GRAN CIRCO PANAMERICANO

La más amplia aceptación ha tenido en el público la rebaja de precios en las localidades; y ello tiene su razón de ser, pues en pocas ocasiones se presentará una ocasión de ver un espectáculo de circo a los precios fijados para estas dos últimas semanas de trabajo del circo en esta capital.

El programa de hoy presenta varias novedades de alto interés artístico y que serán una nueva demostración de la bondad de los elementos del Gran Circo Pan-Americano.

El número de las Aguilas Humanas que ejecutan los cinco Yorks, es un trabajo que honra no sólo este espectáculo, sino cualquiera de los de Estados Unidos, Alemania y Cuba; igual cosa podemos decir de nuestros compatriotas los seis Pachecos, cuya labor los ha hecho los favoritos de los públicos estadounidenses.

Todos estos trabajos se presentarán hoy en la función nocturna que comenzará a las 9.30 P. M.

—La matinée infantil dará comienzo a las 4 P. M., y la empresa ha puesto especial cuidado en seleccionar un programa de acuerdo con la modalidad de los niños. A esta función asistirán 500 niños de las escuelas públicas, los cuales han sido especialmente invitados.

NOTICIAS CINEMATOGRAFICAS

"LOS ENREDOS DE ANATOLIO"

El film de las 12 esrellas, de la Paramount y obra maestra de Cecil B. de Mille, tiene por intérpretes doce actores de los de mayor prestigio y más popularidad en el film

Hoy se estrena a las 6.20 y 9.45 en el Splendid Theatre

No solo para los aficionados al cinematógrafo, sino para los escépticos del arte de la pantalla, y para todo aquel que desea tener una idea cabal de lo que se ha llegado a hacer en esta índole de espectáculo, y de lo que se podrá hacer, es recomendable "Los enredos de Anatolio", película editada por la famosa Paramount, que estrena hoy el programa de Max Glucksmann, en el Splendid.

Puede decirse que esta obra es la síntesis más exacta que se puede presentar, la prueba más definitiva de los progresos que ha realizado el cinematógrafo.

ARGUMENTO NOVEDOSO QUE TIENE MEDULA Y SABOR. — "Anatol" es el protagonista de la obra del mismo título que hizo famoso al autor austriaco Arthur Schnitzler. Copiosa de observaciones reales, ingeniosísima, trata con gracia exquisita, con criterio amplio y equilibrado un tema eterno: "las contradicciones y veleidades, las artimañas y también el espíritu de sacrificio de la mujer. El protagonista (Wallace Reid en la pantalla) es el polo opuesto del clásico Don Juan. Tiene un poco de Cristo y otro poco de Quijote. Por redimir a una Magdalena que se hace la arrepentida (Wanda Hawley), crea un conflicto con su esposa (Gloria Swanson). Desengañado él y vuelta la paz al hogar, se van lejos de la ciudad y de sus bajas pasiones. En provincias la vida es más inocente, más pura, más franca. Pero he aquí que el diablo también se ha metido en el espíritu de una bella e inocente campesina (Agnes Ayres). La esposa regresa indignada a la ciudad. Se va a separar de su incorregible marido. Este, en su tristeza, quiere olvidar, y lleva una vida alegre. . . Ahora ya no cree en las Magdalenas arrepentidas. Pero he aquí que donde creyó encontrar a la más terrible mujer (Bebe Daniels), y cuando la trata como tal, descubre que es una santa...

CECIL B. DE MILLE, DIRECTOR GENERAL DE LA PARAMOUNT, QUE DIRIGIO LA PELICULA "LOS ENREDOS DE ANATOLIO"

UNA PELICULA QUE NO SE BASA EN LA HABILIDAD COMUN DE LA INTRIGA SINO EN SENTIMIENTOS Y OBSERVACIONES REALES.— Lo de la habilidad en desarrollar una intriga es cosa harto sabida. Hasta el menos reputado director norteamericano posee el secreto de prepararle el plato al público. Cecil B. de Mille, tiene esa habilidad, pero es además un artista.

"Los enredos de Anatolio" se desarrollan sin un tropiezo, sin una vacilación. El público, presencia el desarrollo natural, lógico de un asunto. La habilidad de de Mille está en eso, en disimular sus esfuerzos en desechar todo recurso fácil. Las escenas van una detrás de otra espontáneamente.

¿Y cómo están hechas esas escenas? ¿Cuánta experiencia ha sido necesaria para llegar a esa perfección? ¿Cómo logra dar la impresión de conjunto? Si se nos permitiera comprar, diríamos que la idea central está desarrollada con la misma maestría con que desarrolla la suya un gran orador.

Y, sin perder de vista el conjunto, ¿qué detalles ingeniosos, de efecto seguro para dar relieve a los caracteres?

LA CARACTERISTICA DE "LOS ENREDOS DE ANATOLIO". — Para el que ha visto esta película, ha sido, lo decimos francamente, una sorpresa. Sabíamos quién era de Mille, quiénes eran los intérpretes (12 "estrellas" famosas); sabíamos los prestigios de la Paramount, pero nos han sorprendido las características de esta película. Los norteamericanos tienen fama de ser poco áticos. Y bien, esta cinta se distingue por la delicadeza, por la flexibilidad, variedad de espíritu, por los matices y, sin perder por eso, lo esencial: el movimiento, la energía.

WALLACE REID, HA ENCONTRADO LA OCASION DE PROBAR QUE ES ALGO MAS QUE UN DEPORTISTA Y UN NIÑO ELEGANTE.— Wallace Reid, se reivindica en esta cinta. Trabaja con su cerebro y su corazón de intérprete. Su papel de Quijote es difícil, No se hace con trajecitos bien cortados ni con corridas de autos, Y bien, Wallace Reid, lo hace admirablemente bien y hace sentir.

GLORIA SWANSON. — Ninguna artista del cinematógrafo tiene más recursos de expresión fisonómica. Es una gama de expresiones la que nos hace ver. Su cara aún más que perfecta, interesante, es un poema. Sus trajes son una maravilla. Hay una escena en la que hipnotizan en una fiesta social. Hipnotizada, desnuda sus pies... Es un momento delicioso para el espectador por la fineza y la eficacia con que está hecho.

AGNES AYRES.— Es una de las "estrellas" más recientes y de carrera más brillante. Es una mujercita deliciosa. Hace el papel de la campesina "inocente", con inteligencia y gracia, Será una de las intérpretes que más guste al público.

WANDA HAWLEY.— Esta es la Magdalena que se hace la arrepentida. Engaña a Anatol con un "savoir faire" encantador. Y se explica además su éxito de conquistadora, por su bella cara y su elegancia.

BEBE DANIELS.— Bebe Daniels, tiene un papel difícil, aparenta una mujer endiablada, fatal para los hombres, y que en el fondo es una buena mujer que se sacrifica por su esposo inválido. De Bebé Daniels, dependía en parte el éxito de la película. Ha sabido poner todo lo que necesitaba su personaje para conseguirlo: emoción.

THEODORE ROBERTS.—Roberts es famoso ya como actor de carácter. Hace aquí de multimillonario sibarita que se deja engañar a sabiendas. Es uno de sus más admirables trabajos.

ELLIOT DEXTER. — En esta cinta se muestra el actor dúctil y eficaz que todos conocemos.

MONTE BLUE.— Tiene un papel de campesino. Su personaje está logrado. Y por último el celebrado bailarín ruso, Theodore Kossloff, Julia Faye, Polly Morán y Raymon Hatton, contribuyen a dar relie a esta grandiosa obra de De Mille.

ASPECTOS GENERALES. — E lo que respecta a la realización ar tística y a la "mise en scène" d este film, puede afirmarse sin te mor de exageración, que ambas sig nifican la más galarda demostració de los progresos a que ha arribad la cinematografía.

La Paramount, que rubrica "Lo enredos de Anatolio", ha afirmad una vez más y definitivamente, s insuperable prestigio de producto cinematográfica. En efecto, descon tando el alto elogio a que se ha he cho acreedora con la sola enuncia intérpretes, queda en su haber ción del extraordinario reparto que merece por la meticulosa pr piedad y el lujo con que ha sid servida la "mise en scène", aspe tos ambos que llamarán seguramen te la atención del más exigente los públicos. Agréguese aún a ell el indiscutible buen gusto y la maes tría de la Dirección de Cécil B. d Mille, y se tendrá apenas una ide aproximada de la grandiosidad belleza de esta verdadera super-pr ducción.

La obra se estrena en la especia a las 6.20 P. M. y se repite en fun ción completa en la noche a la 9.45 P. M.

En la Selecta, a las 5.15 P. M., s exhibe el drama "La Suprema Tra gedia", por House Peters y Ma rie Daw.

SALA IMPERIO

LA 3.a SUPERPRODUCCION DE HAROLD LLOYD: "AHORA O NUNCA", SERA ESTRENADA HOY

Nuevamente se encuentra Santiago ante la expectación de uno de sus películas predilectas, las modernas y grandes creaciones del rey del humorismo, Harold Lloy, perteneciente al famoso contrato de millón y medio de dólares celebrado por el artista con la Pathé New York. Después de 'Marinero de agua dulce", y de "Quién dijo miedo", que todavía hacen cartel, Harold Lloyd ha pasado a ser para el público mucho más que un artista de fama, un actor predilecto que ha sabido absorber todas las simpatías de que el espectador es, por lo general, bastante parco.

Tal es el prestigio que entre nosotros como en todo el mundo ha al canzado Harold Lloyd, a través d sus producciones del gran contrato En "Ahora o nunca", la nueva pro ducción que en las secciones de ho de la Sala Imperio podrá conocer e público, el admirable humorista se mantiene a la misma altura de sus creaciones anteriores, contando e su abono una dificultad más que se vence, cual es la reducción del esce nario al mínimo de sitio y de varie dad. En efecto, la mayor parte de l acción y la más nutrida en comicidad y alegría, pasa solamente en el redu cido espacio que a Harold le propor cionan los vagones de un tren e

CIRCO - PAN AMERICANO - MANZANA RESIDENCIAL
ALAMEDA Y S. FRANCISCO
HOY JUEVES, 2 GRANDES FUNCIONES: A LAS 4.30 Y 9.30 P. M.
PRECIOS INCREIBLES
PALCOS, 4 ENTRADAS .... $ 30.00
PLATEAS, CON ENTRADAS .... $ 5.00
PLATEAS, NIÑOS .... $ 3.00
GALERIA, MAYORES .... $ 1.50
GALERIA, NIÑOS .... $ 1.00
Mañana Viernes, última función de moda.

Cemento Melón
Unicos depósitos autorizados para vender nuestro CEMENTO:
BALFOUR, LYON y Cía., MAPOCHO 1250, Oficina: Agustinas N.o 1185.
BUCHANAN, JONES, Av. Matta Oriente, esquina Lo Encalada.—Oficina Central, Huérfanos 1160.
BARRACA "LA SAN DIEGO", del señor Germán Oelckers, San Diego 2320; Oficina Central: Agustinas 1111.
BARRACA MAESTRANZA, del señor Ramón Sáez, Maestranza 783.
LAZO ROMULO, Arturo Prat 1099.
MERCERIA "EL GALLO", del señor Eulogio Berguecio, San Diego 432.
MERCERIA Y FERRETERIA "SAN FERNANDO", de los señores José Cordero y Cía., Independencia N.o 1060.
ALFREDO ALBORNOZ, San Bernardo, O'Higgins 120.
MERCERIA Y FERRETERIA "PARIS", de los señores Deza y Larios, Alameda N.o 42-44
MERCERIA Y FERRETERIA "SUIZA", del señor Alberto Contesse D., Santa Rosa 486,
MERCERIA "ÑUÑOA", del señor V. Luksic, Avenida Irarrázaval 2621,
COSIGNANI Hnos., San Pablo N.o 2946.—BARRACA DE FIERRO.
JOSE BERENGUER, Vicuña Mackenna N.o 801.
BARRACA DE MADERAS "PROVIDENCIA", del señor Arturo López, Providencia N.o 2235.
MERCERIA Y FERRETERIA "MONDRAGON", de los señores Unanué y Borlaf, Delicias N.os 3001 y 3353.
JOSE RAMIREZ VALENCIA, Mapocho 3240.
SANTIAGO CEPPI, Castro 78.
RIO, MOLLEDA y Cía., MERCERIA "COLON", Estado N.o 202
BARRACA ÑUÑOA, de Enrique Varas P., Irarrázaval N.o 2600.
JOSE MANUEL RAMIREZ, Avenida Irarrázaval N.o 144
PEDRO BOTINELLI, Avenida Italia N.o 682.
RIERA y TAMAYO, Compañía 2488.
Precios: $ 34.00 mc. los tres sacos (igual un barril), puestos en carros en Calera.
$ 13.40 mc. el saco en los Depósitos autorizados.
ACONSEJAMOS A NUESTROS CLIENTES PREVENIRSE CONTRA FALSICACIONES
Soc. Fábrica de Cemento de "El Melón"
Teléfono 2715 - Agustinas 1185 - Casilla 3514

BUENAS
OPERARIAS
de obra grande NECESITA
la Sastrería de la
CASA FRANCESA

OFRECEMOS
CALZAZDO "RUDLOFF" Y
"AMERICAN SHOE FACTORY"
A PRECIO DE FABRICA
COMPAÑIA NACIONAL DE CALZADO
530 - BANDERA - 530

SI ES
"PHILIPS"
ES LA MEJOR LAMPARILLA
Su buena luz, duración y economía la colocan por sobre todas sus similares.
En venta en todos los almacenes eléctricos.
IMPORTADORES:
MORRISON & CO.
AHUMADA 65-77 :-: SANTIAGO
SUB-AGENTES:
RAAB, ROCHETTE, ROCA Y CIA.
ESTADO 235

Avisos de Vapores

GRACE LINE INC.
VAPOR CORREO
(CUISINE INMEJORABLE)
"SANTA ANA"
SALE de Valparaíso en viaje rápido a NEW YORK, el Miércoles 18 de Abril, a la 1 P. M. en punto, con escalas en rada ANTOFAGASTA, IQUIQUE, ARICA, MOLENDO, CALLAO, BALBOA y CRISTOBAL.
GRACE & Co. (CHILE) S. A.
HUERFANOS 1087

Santiago P. S. N. C. Valparaíso
ORCOMA 7 Abril, 1 P. M. Para ANTOFAGASTA, MEJILLONES, ARICA, MOLLENDO, CALLAO, BALBOA, CRISTOBAL, HABANA, VIGO, CORUÑA, SANTANDER, LA ROCHELLE-PALLICE Y LIVERPOOL.
EBRO 20 Abril, 1 P. M. Para ANTOFAGASTA, MEJILLONES, IQUIQUE, ARICA, MOLLENDO, CALLAO, BALBOA, CRISTOBAL, HABANA y NUEVA YORK.
OROPESA 18 Abril, 3 P. M. Para JAMAICA, LA HABANA, BERMUDA, ESPAÑA, FRANCIA, R. UNIDO e intermedios.
ORITA 5 Mayo, 1 P. M. Para HABANA, ESPAÑA, FRANCIA, R. UNIDO e intermedios.
ESSEQUIBO 25 Mayo 1 P. M.
EBRO 22 Junio
Para HABANA, NUEVA YORK e intermedios.
THE PACIFIC STEAM NAVIGATION COMPANY
SANTIAGO: Agustinas 1017.— VALPARAISO: calle Blanco.— Subagentes en Santiago: Transportes Unidos, Estado esquina Delicias; Expreso Villalonga, Agustinas 840.

Compañía Sud-Americana de Vapores
SERVICIO DIRECTO RAPIDO A NEW YORK EN 18 DIAS
Próximas salidas:
"TENO", Sábado 14 de Abril, a la 1 P. M.
"ACONCAGUA", Sábado 12 de Mayo, a la 1 P. M.
"TENO", Sábado 9 de Junio, a la 1 P. M.
CARRERA RAPIDA A CRISTOBAL en 14 días, en conexión con naves para y de Estados Unidos, Europa, etc., y en Antofagasta, Arica y Mollendo, con los trenes internacionales para y de Bolivia. Próximas salidas:
"AYSEN", Viernes 6 de Abril, a las 4 P. M.
"PALENA", Viernes 20 de Abril, a las 4 P. M.
"HUASCO" Viernes 4 de Mayo, a las 4 P. M.
CARRERA CALETERA a Pimentel, quincenal, con escala a la mayoría de los puertos intermedios.
"CACHAPOAL", Jueves 12 de Abril, a las 4 P. M.
"MAPOCHO", el Jueves 26 de Abril, a las 4 P. M.
"IMPERIAL", Jueves 10 de Mayo, a las 4. P. M.
Por planos, fotografías y mayores datos, ocúrrase a
WESSEL, DUVAL Y CIA. Huérfanos esquina Morandé, Agentes.
Cía. TRANSPORTES UNIDOS, Estado esq. Delicias, Sub-Agentes.

marcas; y es principalmente en un "coche-camas", donde el actor realiza sus admirables ingeniosidades. Puede fácilmente calcular el lector lo difícil que tienen que resultar para un artista el mantener cautivada la atención del público en un escenario tan pequeño, donde nada, como no sea su propia personalidad y su imaginación fecunda, puede entretener esa atención y transformarla en carcajadas constantes. Como en sus creaciones anteriores, Harold Lloyd actúa en esta obra en compañía de Mildred Davis, que desde hace poco tiempo es su esposa, y con una encantadora pebeta de seis años, Ana May Bilson, que a su lado se ha impregnado ya del espíritu humorístico de Lloyd y coopera en forma importante al éxito de la obra. Preciso es citar también en este espectáculo de gracia y belleza, la presencia de un selecto y encantador grupo de Chicas Atléticas, con la actuación cómica de Sub-Pollard (Cachivache), y el simpático negrito Africa. En suma, el programa que en sus secciones de hoy ofrecerá la Sala Imperio, con los valores artísticos que aún le agrega la ejecución de la aplaudida Orquesta Grazioli-Bolognini, posee una atracción que le asegura el más lucido éxito.

SETIEMBRE Y BRASIL

"POR LA RAZON O LA FUERZA" —En las dos funciones de hoy ambos teatros repiten la película nacional "Por la razón o la fuerza", que, dentro de los medios de que dispone nuestra incipiente cinematografía, es una hazaña. No queremos decir con esto que la película sea falta de méritos; muy al contrario: "Por la razón o la fuerza" no desmerece en nada de las buenas producciones corrientes americanas.

Lo más lindo que hay en "Por la razón o la fuerza", son los paisajes. Las bellezas del Sur de Chile han sido aprovechadas como escenarios ideales. Si esta cinta sale fuera de Chile, como se lo merece, será buena propagandista de nuestro turismo.

ESMERALDA

"AVENTURAS DE TARZAN". — En las dos funciones de hoy se estrenará en este coliseo la primera función de la serie Universal "Nuevas aventuras de Tarzan", interpretada por Elmo Lincoln y Luisa Lorraine. El popular atleta hace el rol de hombre-mono, de hijo adoptivo de una orangután, que lo recogió cuando tenía sólo meses. Entiende el lenguaje de los monos y puede competir en agilidad con el más fuerte de los cuadrumanos antropomorfos. Más aún, es capaz de luchar cuerpo a cuerpo con leones y tigres.

En la serie "Tarzan, el hombre-mono", que se estrenó hace algún tiempo, se vió la infancia y juventud de Tarzan. En la de hoy, que tiene un argumento completamente independiente ya que es otra novela, vemos a Tarzan volver nuevamente a su isla decepcionado de la civilización. Prefiere el salvajismo de la jungla a la cultura hipócrita que ha causado la desdicha de su vida.

IMPERIAL

"ANOCHE, ¿CON QUIEN ESTABAS?" — Este teatro hará sus funciones de hoy, dando a conocer un nuevo estreno francés, firmado por Pathé París. Se trata de una adaptación de la obra: "La ferme du Choquart", de Victor Chebruliez, de la Academia Francesa, puesta con el título de "Anoche, ¿con quién estabas", y en que se estudia un interesante conflicto dramático en un hogar de gente acomodada. Genevieve Félix interpreta el primer rol de esta obra, cuyo sólo título ya avanza idea sobre lo que es el argumento interesante del drama.

THE FRANCOS

Esta notable pareja de bailes, formada por el director coreográfico de la Cía. Berutti, Fco. Franco y una pareja de admirable belleza, trabajará hoy fuera de programa en el Setiembre. Su fuerte lo constituye la danza moderna.

VIDRIERAS
estanterías se vende en
ESTADO 30

VALPARAISO SANTIAGO
FERROCARRIL ELECTRICO

IMPERIO 6.30 y 9.30 Localidades numeradas HOY

ESTRENO COLOSO CON LA 3.a SUPERPRODUCCION DEL CONTRATO DE MILLON Y MEDIO DE DOLARES, DE

EL MONARCA DE LA RISA

HAROLD LLOYD

El aclamado e incomparable "GENIO DEL HUMORISMO", mantiene los triunfos de "MARINERO DE AGUA DULCE" y QUIEN DIJO MIEDO!, en su creación favorita.

AHORA o NUNCA

Por todo escenario, un tren en marcha.— Aventuras estupendas sobre el techo de un vagón.— Los amores de Harold.— Improvisándose en papá... Harold de niñera.— Cómo se viaja gratis.— Una decena de CHICAS ATLETICAS turbadoras.— Un escándalo y un beso en un túnel.— Actuación secundaria de Cachivache, el Negrito Africa y una adorable pebeta de 6 años, que ya es humorista como Harold Lloyd.

ALHAMBRA Y VICTORIA

"UN ESTRENO GOLDWYN." — Anuncian par sus funciones de hoy estos cines el estreno de la producción de la Goldwyn: "Los piratas elegantes", obra que, desde luego, cuenta con el mérito de estar interpretada por Richard Dix y Elena Chadwynk, gentil pareja de artistas ambos notablemente favorecidos por la simpatía del público. Arrancar al mar los tesoros que con tanto celo guarda, originó la atrevida empresa de buscar el "Lusitania", y esa titánica jornada inspiró el argumento de esta original producción en que la fantasía americana hace realidad la leyenda acerca del tesoro de Pizarro que se perdió en el Océano al ser conducido a España. El tema de la aventura aparece, pues, explotado en esta cinta con nuevas formas, escénicas, detalles y desenvolvimiento, tanto que se hace cautivante desde su comienzo y sorprende al espectador con notas de nuevo sensacionalismo que aumenta la intensidad y la emoción general.

AVENIDA

Por última vez pasa el Avenida la gran obra histórica de Griffith intitulada: "Huérfanas de la tempestad", que trata con vívidos matices la historia de la revolución francesa, la que reivindicó los derechos del hombre, pero no el derecho de dominar el corazón; las hermanas Gish y todo el elenco que ha sabido juntar el mago Griffith. La película se pasa ahora a precios rebajados.

ATENAS

PROGRAMA DOBLE. — "MILONGUITA". — El Atenas ofrece para cada una de sus secciones de hoy un doble programa en el que figura como base la aplaudida producción dramática del cine argentino, "Milonguita", que hace poco obtuvo en este mismo teatro un éxito brillante y que vuelve a exhibirse, a pedido especial del público. Con ella se exhibirá también la original película sensacionalista y descriptiva: "En el país del oro negro" o "Los molinos de viento", obra que interpreta Ellene Ray y que reune en sí las características del drama, la comedia y el sainete. Además, entre otras atracciones, contiene una demostración gráfica muy interesante de cómo se realiza la explotación de los pozos petrolíferos.

REPUBLICA

SU DIA DE MODA. — El República celebra hoy su fiesta semanal de moda, presentando el estreno de la tercera película extraordinaria del año, la superproducción Pathé New York, que agotó las localidades de la Sala Imperio, 'Demonio y carne". Es ésta una obra de belleza y trascendencia como también de lujo y emoción, en la que lucen sus notables facultades artísticas, figuras de prestigio como Leah Baird, Arline Pretty y los galanes Richard Tucker y Vernon Steel.

La Primera contra la Ultima Ilusión

Ella, al bordear los 35 años, en la plenitud de su belleza, quiso tener una aventura galante. Había llevado siempre una monótona vida de virtuosa burguesa. Se enamoró con toda su alma, como heroina de una novela pasional.

Al tiempo notó que el amor de su amado se enfriaba... Era su propia hija la rival... La joven amaba también con toda la fuerza de su primavera... Era la lucha entre la primera y la última ilusión.

Vea usted el Sábado en el Teatro Brasil e el Domingo en los Teatros Setiembre o Esmeralda la regia película "El Otoño de una mujer" por Hesperia.

ALAMEDA

PROGRAMA DOBLE. — Hoy se ofrece un programa doble, interesante como todos los que ofrece esta sala. Se da en primer término la bellísima y sentida creación de arte argentino "Milonguita", cinta ésta que emociona hondamente al espectador y que llega a producir un sincero e intenso sentimiento de dolor al comprender la vida triste y romántica de las muchas que como Margarita Gauthier, saben comprender el amor hasta el sacrificio.

Se da después, una creación del simpático y elegante galán Bryant Washburn, titulada "Desgraciando a la familia", pieza ésta que es un verdadero romance de aventuras y que pinta la vida moderna de New York.

COLON

LA ULTIMA FUNCION DE "LA TABERNA".—Se llega hoy al impresionante desenlace de la gran creación "La Taberna", obra que en el cine ha triunfado plenamente y que es tan vigorosa y admirable en su presentación escénica, así como lo es el estilo genial de Zola.

NOVEDADES

"LA REINA DEL FOLIES BERGERES".—En este concurrido cine del barrio Portales, se reprisa la obra maestra de la Realart Pictures, titulada "La Reina del Folies Bergeres".

Es una novela apasionada, lo mejor que ha filmado el cine sobre la vida moderna. La interpretación está a cargo de los conocidos artistas americanos Agnes Ayres y Milton Sills.

FRANKLIN

Hoy Jueves, en especial y noche, estrena este teatro un extraordinario programa doble compuesto de la tercera función de la serie de misterios "El oso fantasma" y Harry Carey (Cayena) en la emocionante producción "El vagabundo".

MINERVA

"POR LA RAZON O LA FUERZA" —El cartel de esta sala anuncia para hoy la hermosa inspiración del joven Alberto Santana.

Su título descifra nuestro lema y su argumento netamente chileno, como también los hermosos paisajes comparables solo a las bellezas de Suiza.

Como complemento de este programa se pasará la hermosa obra titulada "¿Por qué no?"

MUNDIAL

"PRISIONERO DEL AMOR". — En especial y noche estrena este teatro la segunda película extraordinaria del año, una verdadera joya cinematográfica que según datos logró mantener en el Teatro Rivoli de Broadway, durante seis meses consecutivos, llenos desbordantes.

La cinta, a más de ser de un lujo asiático y de un costo superior a medio millón de pesos, factores que el público toma muy en cuenta, tiene un argumento por demás apasionante.

SELECTA

"CRIMEN O REDENCION" O "LA DEUDA".—Con este estreno hace sus funciones de hoy especial y noche este concurrido cine. La película es un emocionante drama que conmueve profundamente.

COLISEO NACIONAL
A. Prat y Av. Matta
Compañía de Operetas, Zarzuelas y Revistas Retes - Jarques
Hoy JUEVES 5 de Abril a las 9.30, Gran éxito:
"LA CASTA SUSANA"
Platea $ 3 Balcón $ 1.50
Venta de localidades en el Bar "LA GOLETA", Pasaje Unión Central.
Mañana, gran estreno: LA MAZURKA AZUL".

TEATRO UNION CENTRAL
Empresa: Ansaldo, Queirolo y Cía.
COMPAÑIA ARGENTINA
HOY JUEVES 5 de Abril de 1923
Vermouth 6.30. Exito colosal:
EL CORRELIGIONARIO
por Valicelli.
Cantos criollos por el TRIO.
Noche 9.30. Gran suceso:
1.o Los distrazados.
2.o Estreno! EL VIEJO HUCHA
3.o Cantos criollos, por el trío.
—Próximamente "El pan de Dios"

Alameda MILONGUITA HOY ES[illegible] Y NO[illegible]

ODEON

"LO QUE TODO HOMBRE IGNORA".—Para sus funciones de hoy anuncia esta concurrida sala de cine, el estreno de un intenso drama pasional interpretado por la gran actriz Clara Kimball Young, titulado "Lo que todo hombre ignora".

DIECIOCHO

"EN LO MEJOR DE LA FIESTA".— Hoy, especial a las 6.30 y noche a las 9.30 P. M., se estrena en este concurrido teatro, la primera gran creación cómica, interpretada por el famoso bufo Tripitas, titulada: "En lo mejor de la fiesta". Mañana va el estreno de "Sirenas de París".

ELECTRA

"Una mujer vulgar" se titula la hermosa alta comedia Reale, que se estrena hoy. Se trata de una pieza sencilla e inspirada, que tiene por intérprete a Florencia Vidor.

EXCELSIOR

"HUERFANAS DE LA TEMPESTAD".— Hoy en nocturna, presenta el estreno de la más formidable obra de David Griffith, que relata el drama de amor más conmovedor que hayan presenciado los pueblos titulado: "Huérfanas de la tempestad", la más intensa historia gráfica de la Revolución Francesa, interpretada por Lillian Gish, Dorothy Gish, Creighton Hale y Monte Blue.

IRIS

"POR QUE TAN DE PRISA?"— Hoy, como 3.er día de moda, estrena este teatro en las funciones de tarde y noche, la hermosa producción "Paramount", titulada "¿Por qué tan de prisa?", interpretación del simpático actor Wallace Reid, quien en esta producción hace una de sus más acabadas interpretaciones.

Por su parte, el trío "Jara-Ríos-Lara", ha confeccionado para hoy un escogido y nuevo programa musical.

POLITEAMA

"Gorrioncilla" se titula la ideal producción Paramount que se estrena hoy en ambas funciones. Es la historia de una dulce actriz de cabaret, que sufre con el ruido del jazz-band, que aborrece la danza de los apaches que diariamente debe bailar, para poder comer... y que ansía la vida tranquila del campo... Creación de Ethel Clayton.

TEATRO AMERICAN
ARTURO PRAT 102
HOY JUEVES 5 DE ABRIL HOY
Despedida de la Compañía Castilla
Dos grandes funciones en honor y beneficio del primer actor y director
CARLOS CASTILLA
Vermouth 6.15.
LA LLAMARADA
Noche 9.30.
EL OCTAVO
NO MENTIR
Y ACTO DE CONCIERTO.

TEATRO SANTIAGO
EMPRESA E. BOUQUET
Compañía Española de Operetas, Zarzuelas y Revistas Pozas-Ligero
Vermouth a las 6.30.
LA TIERRA DE
LOS CLAVELES
Noche a las 9.30.
LAS CORSARIAS
Y
EL TIRADOR
DE PALOMAS
Platea: función completa, 5 pesos

TEATRO COMEDIA
EMPRESA ERNESTO BOUQUET
Compañía Española
MARTA FABREGAS
HOY JUEVES 5 DE ABRIL HOY
Vermouth Selecta a las 6.15 en punto. Colosal suceso
LA GARRA
Noche a las 9.30 en punto, la emocionante obra
CON LAS ALAS ROTAS
Domingo: en Vermouth y Noche estreno del "Tío de mi vida" con una agradable sorpresa.

Con escenas cantadas por
La Chilenita
Mañana, estreno nacional
Por la Razón o la Fuerza

INDEPENDENCIA

HOY ESTRENA LA CUARTA Y PENULTIMA FUNCION DE "EL OSO FANTASMA". — En ambas funciones de hoy, estrenará este teatro, el más concurrido de los de su barrio, la cuarta y penúltima función del grandioso serial de Pathé N. Y., que tan franco y entusiasta éxito ha alcanzado y titulado: "El oso fantasma", argumento emocionante, de subyugante interés, basado en una absorvente historia de misterio e intriga, y cuyo desarrollo está lleno de sensacionales peripecias y proezas realmente admirables. Juanita Hansen, secundada por Warner Oland, crean los principales roles. Las series que hoy se estrenan se titulan: 10.a: "El enemigo desenmascarado"; 11.a "En la cárcel", y 12.a, "Detrás del velo".

Mañana se reestrena la mejor de las creaciones de Nazimova, titulada: "La harapienta".

El Sábado se estrena el drama de cow-boys, "Domando matones", o "El duque de Chimney Butte", por el atleta del Circo Barnum Fred Stone.

PROXIMOS ESTRENOS

"EL OTOÑO DE UNA MUJER", POR HESPERIA.—El conflicto capital en la bellísima película "El Otoño de una mujer", está en la rivalidad entre madre e hija por un mismo hombre. La madre se ha enamorado de ese hombre con todo el fuego de la última pasión de su vida. La niña ha fundado en él todo el edén de la primera ilusión.

El primer papel está a cargo de Hesperia, la regia actriz de 35 años y de radiante belleza de mujer madura. El rol de hija está a cargo de Mlle. Polaire, la nueva estrella franco-italiana.

"El Otoño de una mujer" se estrenará el Sábado en el Brasil y el Domingo en los Teatros Setiembre y Esmeralda.

Es exclusividad de la Mundial Film, la misma empresa que tan ruidoso éxito ha conseguido con "Milonguita".

TEATRO
AVENIDA
DOMINGO 8
Estreno absoluto en Santiago:
La Casa Bajo la Nieve
Una obra dramática de imponente belleza.
Intenso drama pasional con escenas en los Alpes majestuosos y traicioneros.
Creación de
Maria Jacobini
La actriz aristocrática y sugestiva.

Teatro Munic[illegible]
COMPAÑIA SO[illegible]
Hoy Jueves a las [illegible]
EL ANILLO [illegible] HIERRO
Platea $ 8 — Balcón [illegible]

REPUBLICA
Av. República [illegible]
Especial 6.30, Hoy Noch[illegible]
Día de moda. [illegible] extraordinaria del año [illegible] no de una obra humana [illegible] movedora:
Demonio y Ca[illegible]
por las bellísimas
Leah Baird y [illegible]
Pretty

CIRCO PABELLON [illegible]
SAN DIEGO ENTRE [illegible] Y COQUIMBO
VIERNES 6 DE ABR[illegible]
Gran estreno del
CIRCO ECUESTRE [illegible]
compuesto de 30 artistas [illegible] diez caballos y una [illegible] de animales amaestrados.

"LADY HAMILTON", [illegible] CULA MILLONARIA.—[illegible] se diga sobre la grandios[illegible] ta obra es poco. Hace [illegible] piedad escénica y con [illegible] interpretación, la ilusi[illegible] nosotros mismos vivi[illegible] época anterior en siglos [illegible] tra. Se cumple así la [illegible] grosa que cuando adolesc[illegible] tenido al leer novelas [illegible] haber nacido muchos a[illegible]

"Lady Hamilton" será [illegible] privadamente en el Tea[illegible] bre en la semana próxim[illegible] vitadas las autoridades, [illegible] sentantes diplomáticos [illegible] alemanes, miembros de [illegible] empresarios.

"LA CASA BAJO LA N[illegible] ESTRENA EL DOMINGO[illegible] cinta de lujo de la ca[illegible] Fert, se estrena el Dom[illegible] Avenida; se trata de una [illegible] estupendamente moderna [illegible] la emoción tiene alientos [illegible] en que el arte es una be[illegible] tación. María Jacobini, [illegible] ha logrado la conquista [illegible] ber podido plasmar tod[illegible] mentos pasionales desde [illegible] seducción, al intenso d[illegible] una bella mujer encarna [illegible] y la duda del hombre am[illegible] madre la ausencia de la [illegible] la luz de la vida.

Los escenarios de la [illegible] suntuosos cuando son [illegible] maravillosos los natural[illegible] los Alpes nevados y se [illegible] cidentes y a difíciles [illegible] La obra es un grito de [illegible] que piden comprensión [illegible] bres, de las madres que [illegible] vindicar a sus hijos.

"SEDUCCION, LLEVAM[illegible] GO".—La marca Skandia [illegible] se han registrado buenos [illegible] zará en la próxima sema[illegible] va producción que lleva [illegible] título que apuntamos: [illegible] llévame, contigo", se pre[illegible] ella almas de mujeres [illegible] desconocido y un atleta [illegible] que ejecuta las más atre[illegible] ñas de todo género; es un [illegible] espectáculo que pasa en [illegible] narios y que gustará al [illegible]

T. ALAMED[illegible]
SABADO TARDE Y NO[illegible]
DOMINGO EN MATI[illegible]
Las Aventu[illegible] de Tarza[illegible]

AVENIDA — H[illegible]
6.30 Y 9.30
HUERFANAS DE LA TEMPEST[illegible]
la obra magna de Griffi[illegible]
PRECIOS REBAJADOS
Mañana, Cía. C. CASTI[illegible]
"LA MUJER X[illegible]

MILONGUI[illegible]
Sábado a las 4.30. y [illegible]
Tarde y Noche en [illegible]
TEATRO IRI[illegible]
con escenas cantadas [illegible]
Chilenit[illegible]

"THE TARZAN OF TARZANS"

Espectáculos Aurelio Valenzuela B. y Cía.
ESMERALDA-HOY
VERMOUTH y NOCHE. — Platea $ 1.20
Primera función del super - espectáculo serial:
AVENTURAS DE TARZAN
Por ELMO LINCOLN.

SETIEMBRE Y BRASIL HOY - Ultimas exhibiciones de la gran cinta chilena:
POR LA RAZON O LA FUERZA
En el SETIEMBRE bailarán: "THE FRANCOS"
MARTES 17 LADY HAMILTON
La película millonaria de HUGO STINNES Reconstitución de la vida y amores del Almirante Nelson. La batalla de Trafalgar, base del poderío naval británico.

ATENAS HOY Tarde y noche
MILONGUITA
MAÑANA: AVENTURAS DE TARZAN.

DOMINGO, Especial [illegible] estreno de la super[illegible] ción:
Demoni[illegible] y Car[illegible]

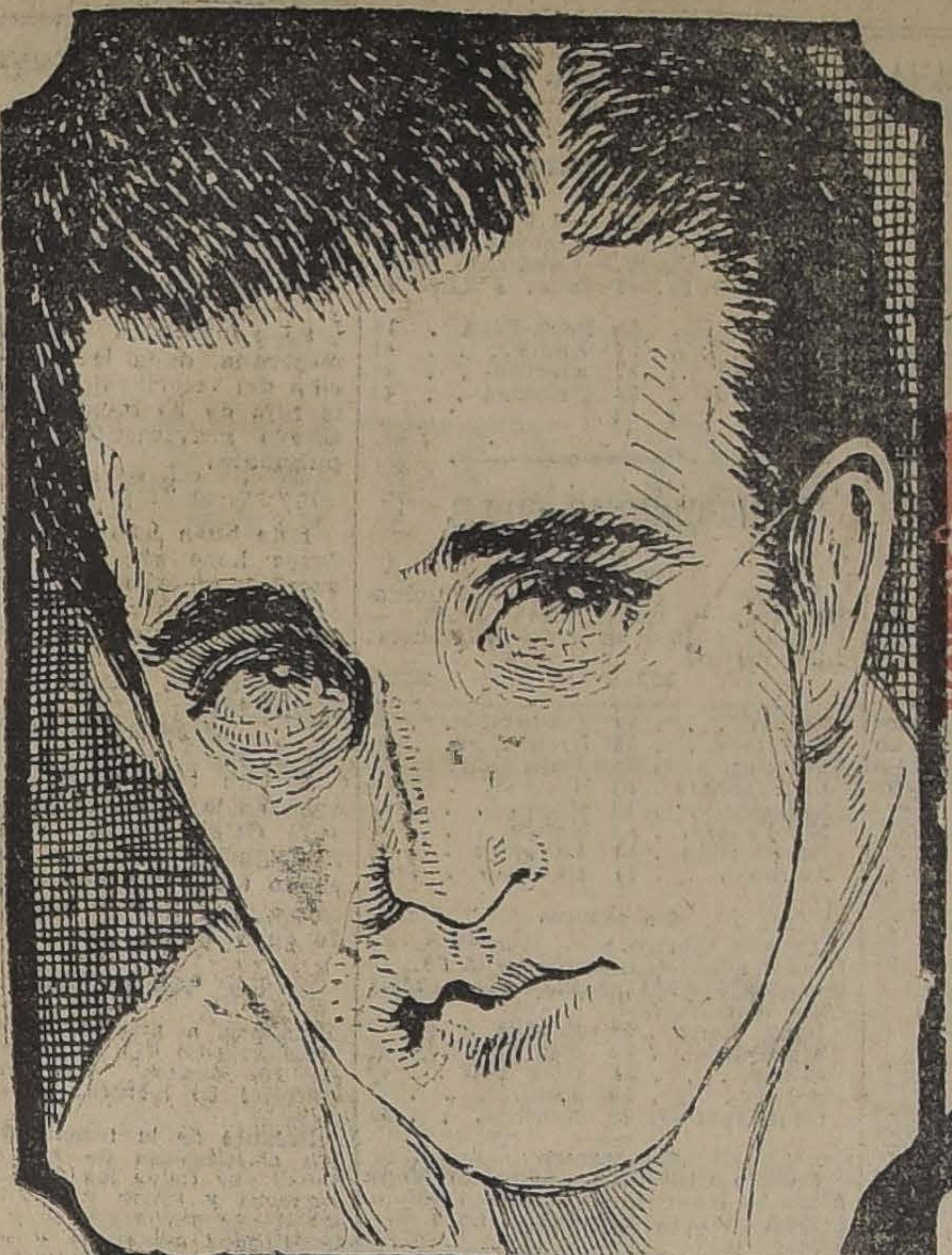

HOY

6^{20} y 9^{45}

SPLENDID

HUERFANOS 1048. TELEF. ING. Nº 2815.

ESTRENO EN CHILE DE LA MAS GRANDE OBRA DE

Cecil B. De Mille

LOCALIDADES NUMERADAS

En venta desde las 10 A. M. Apresúrese a adquirir la suya a primera hora, pues reina indescriptible entusiasmo por asistir.

EL FILM DE LAS 12 ESTRÉLLAS

"Los enredos de Anatolio"

Música especialmente adaptada

POR LOS SIGUIENTES ARTISTAS

GLORIA SWANSON
BEBÉ DANIELS
AGNES AYRES
WANDA HAWLEY
POLLY MORAN
JULIA FAYE

WALLACE REID
THEODORE ROBERTS
THEODORE KOSLOFF
RAYMOND HATTON
ELLIOT DEXTER
MONTE BLUE

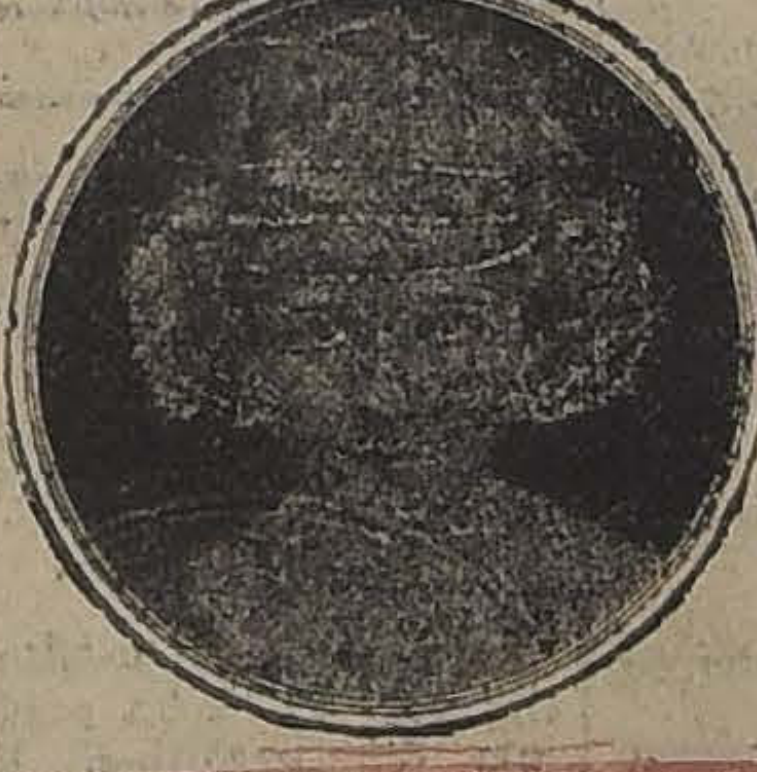

L. MELENDEZ.10

Super producción "PARAMOUNT"

Exclusividad Max Glücksmann

B O X

EL MATCH DE ESTA NOCHE EN EL HIPPODROME CIRCO

RUPERTO FAJARDO Y ALFREDO ALVAREZ. DEFINIRAN EL TITULO DE CAMPEON POR EL TROFEO VALERIO CASTRO

Interesantes preliminares

Esta noche en el amplio local del Hippodrome Circo, se llevará a efecto la pelea final por la competencia Valerio Castro, entre los pesos plumas Ruperto Fajardo, del Centro Tallman y Alfredo Alvarez, del Centro Parisi.

La victoria de esta noche, de cualquiera de estos muchachos dará margen para que podamos apreciar en forma efectiva el futuro campeón aficionado peso pluma de Chile, pues ambos contendores tienen méritos y condiciones para optar a dicho título.

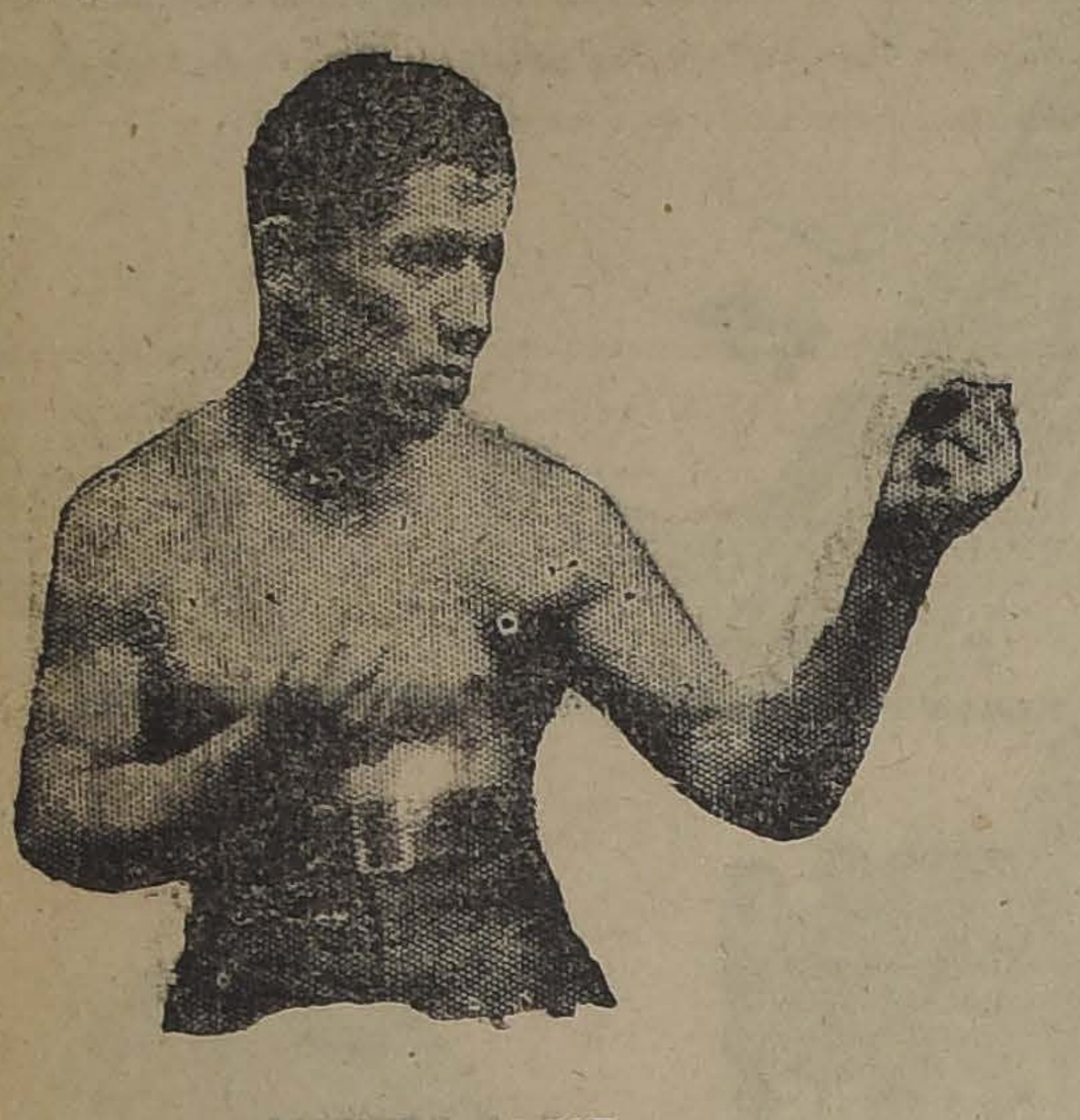

ALFREDO ALVAR.

Fajardo es el mejor alumnos del conocido maestro don Juan Budinich y en esta oportunidad se presentará al ring acompañado de su científico maestro, el que cree segura la victoria de su pupilo.

Alvarez ha sido entrenado cuidadosamente por los campeones Melo y Antonino Parisi, en el amplio Gimnasio del profesional Carlos Soto y sus entrenadores creen segura la victoria de su pupilo y del Centro al cual pertenece.

Numerosos son los admiradores de Alvarez, vecinos del barrio Matadero que han cruzado fuertes apuestas a favor de éste, lo que hace presagiar que la pelea será dura y reñida por ambas partes.

El señor Enrique Callis, donante del escudo, asistirá esta noche y hará entrega del trofeo al Centro vencedor.

El directorio del Centro Tallman pone en conocimiento de sus asociados que las entradas de favor quedan suprimidas.

La Federación de Box de Chile controlará el espectáculo y con tal fin ha nombrado el siguiente jurado para la vigilancia del espectáculo:

Cronometradores, señores Novoa y Besoaín.

Inspector de camarines, señor de la Barrera.

Anunciador, señor Juan Murillo.

El programa es el siguiente:

Cuatro rounds, J. Moreno v. F. Rodríguez.

Cuatro rounds, L. Arévalo v. D. Garrido.

Cuatro rounds, Gmo. Saavedra v. Osvaldo Parada.

Cinco rounds, Eduardo Galdames v. Luis Recabarren.

Cinco rounds, Ramón Sotomayor v. Oscar Cerda.

Cinco rounds, Diego Parada v. Enrique Aro.

Match final por el campeonato Valerio Castro a 8 rounds, premio medalla de oro y diploma al peleador vencedor y escudo de plata donado por don Enrique Callis al Centro a que pertenezca el vencedor, entre los señores Ruperto Fajardo, del Tallman y Alfredo Alvarez, del Parisi.

Referee, don Guillermo Matte.

Las entradas son a precios populares.

◆

CENTRO DEPORTIVO ESMERALDA.—Hoy, a las 9 P. M. se efectuarán 6 interesantes match, en celebración de nuestro primer aniversario:

Match a 3 rounds entre Jenaro Salvo y Angel Jofré.

Match a 5 rounds entre Arturo Santiago y José López.

Match a 5 rounds entre Carlos Romero y Luis Ampuero.

Match a 4 rounds entre Armando Salvo y Max Palma.

Match a 6 rounds entre Rafael García y Carlos Rosales.

Match a 8 rounds entre José Arratia y Carlos Valdés.

LUIS A. FIRPO B. C.—Cita a sesión de directorio para hoy, a las 9 P. M., en el local de centro, Avenida Manuel Montt 511. Providencia.

EL HOMENAJE DEL GIMNASIO ARANGUIZ.—El popular y querido artista nacional señor Lucho Barra impuesto del merecido homenaje a los señores Tallman, de la Cruz y Lecaros, ha ofrecido galantemente su concurso, con el objeto de dar el mayor brillo posible a la simpática fiesta.

El regidor demócrata don Bernardo Quiroga la presidirá, teniendo a su cargo el discurso de ofrecimiento.

CITACION.—A Arturo Palacios se le necesita en esta Redacción para hoy, a las 6 P. M.

CIRCULO SOCIAL DEL PATRONATO SAN RAMON.—Cita a sesión de Directorio para hoy, a las 8 P. M., en su local del Patronato "San Ramón".

ACUERDOS DE LA ASOCIACION DE CENTROS DE BOX DE CHILE

La Asociación de Box Amateur de Chile celebró sesión el Martes 3 del presente con asistencia de 26 delegados de los centros de Santiago y Rancagua.

Se abrió la sesión a las 9.45 P. M. Se dió lectura a la correspondencia y por ella se informó el cuerpo de delegados reunido, que el Centro Sportivo Guerrilleros se ha reorganizado y presentó la nómina de su actual directorio y acreditó como delegado al señor L. Armando Flores; el Murillo Reyes también presentó la nómina de su directorio actual y acreditó como delegado al señor P. Alvarez S.

Orden del día.—Se trató la renuncia que hacía de su puesto el secretario señor J. Moreno, y en vista del carácter indeclinable en que la exponía a la mesa, fué aceptada. Se procedió a nombrar la comisión de campeonatos para el presente año, y quedó compuesta de los delegados del Murillo Reyes, del Luis A. González y del Esmeralda; esta comisión deberá confeccionar el calendario de peleas para 1923, elegirá el local para efectuarlas, intervendrá en lo que fuere necesario durante el curso de los campeonatos, previa consulta al cuerpo de delegados reunidos en sesión.

Deberán presentar su programa el hoy Jueves, a las 9 P. M., en el local de la Asociación, para el estudio y aprobación del cuerpo de delegados. El delegado don Luis Celis ofreció sus servicios adhonorem para desempeñar el puesto de secretario estadístico; como era necesario elegir secretario y secretario estadístico, fué aceptada la oferta del señor Celis y la mesa directiva propuso para secretario general al delegado del Centro Sportivo El Globo, don Carlos Silva A., el que fué aceptado por unanimidad.

Incidentes. — El señor A. de la Cruz hizo presente a la mesa directiva que extrañaba que los poderes que lo acreditaban como delegado del Molino B. C., de Sewell, no hubieran llegado a la mesa; presentó los que tenía en su poder y como había diversidad de opiniones sobre la aceptación del señor de la Cruz como delegado, se llevó a votación, la que dió el siguiente resultado: porque fuera aceptado, 13 votos; porque no fuera aceptado, 11 votos; y en blanco, 2 votos, por lo que el señor de la Cruz quedó reconocido como delegado del Molino, de Sewell B. C., de Rancagua.

Se levantó la sesión a las 11.55, quedando citados los delegados para sesionar extraordinariamente hoy Jueves, a las 9 P. M.

◆

CENTRO SPORTIVO EL SALVADOR.—El próximo Sábado este centro llevará a efecto una velada en Francisco Bilbao 496, con el concurso de conocidos boxeadores, entre los que figuran Marcos Gómez, Oscar Morales, Ernesto Orellana, José Barrera y otros.

El espectáculo será amenizado por una banda militar.

ATLETICO CENTENARIO B. C.—Cita a sesión para hoy, a las 9.30 P. M.

Tabla: balance.

DESAFIOS.— Zorobabel Alvarez desafía a Germán Recabal R. en las condiciones que éste desee. Contestar por este diario.

—Marcos Gómez desafía a todos los de 53 kilos de peso. Bases: Av. Salvador 796, de 7 a 9 P. M.

—Ernesto Lecaros, de 31 kilos, desafía a Angel C. Arriagada, Juan Montecinos, Julio Maturana y Víctor Cerda.

—Ernesto Aguilar, de 34 kilos, desafía a Carlos Beeche, Edmundo Valenzuela y Luis González.

—Aquiles Lorca, de 35 kilos, desafía a Armando López y Luis Arcos.

—Carlos García, de 40 kilos, desafía a Alberto Núñez, Fridolín Aguilera y Oscar Vargas.

—Segundo Urbina, de 42 kilos, desafía a Luis Montecinos, Osvaldo Valdenegro y Oscar Bravo.

—Gerardo Segovia, de 42 kilos, desafía a Carlos Pérez y Osvaldo Selanto.

—Miguel Concha, de 44 kilos, desafía a Armando Zúñiga, Eladio Gutiérrez y Luis A. Montt.

—Moisés Lecaros, de 45 kilos, desafía a Leopoldo Morales, Armando Concha, Jorge Olguín y Julio Barros.

Bases para estos nueve desafíos, Avenida San Joaquín 215, de 3 a 9 P. M.

—Benjamín Muñoz, de 56 kilos, pide la revancha a Humberto Carrieo y desafía a Humberto Fuenzalida.

Bases: Dolores Núm. 209, de 8 a 9 P. M.

—Luis Humberto Aravena, campeón de la frontera, vencedor de Pedro Pablo Fuentes y otros, desafía a Arturo Palacios y Alejandro Trías a un match a 10 rounds en las condiciones que ellos deseen. Bases: Federación de Box, de 6 a 7 P. M.

—José A. Riquelme, 66 kilos, desafía a todos los de su peso del Luis Fernández.

Bases: en el Centro Benito Miranda, todas las noches, de 8 a 9.30 P. M.

—Nabor Reguera L., 69 kilos, desafía a Oscar Parraguez. Bases: en el local del Rodolfo Jaramillo, andenes Estación Central, de 5 a 7 P. M.

RESTAURANT TEUTONIA

BANDERA 837-843 — SANTIAGO

TELEFONO 3936 — CASILLA 1523

Abril 5 de 1923

Almuerzo $ 3 cubierto

Canapé de paltas
Cazuela de albóndigas
Choros a la marinera
Corderito Primavera
Panaché de legumbres
Beefteak con papas fritas
POSTRE:
Mermelada o frutas.
Café o té.

Tarjeta de Abono:

10 almuerzos por . . $ 25.—
Pensión almuerzo . . $ 70.—

Comida $ 4 cubierto

Mayonesa de ave
Sopa a la italiana
Corbina normanda
Huevos a la tripe
Filete bressé con puré de arvejas
Espinacas a la francesa
Pierna de cordero con papas doradas
POSTRE:
Budín Cabinet
Café o té.

Tarjeta de Abono:

10 comidas por . . . $ 32.—
Pensión comidas . . $ 90.—

Pensión, Almuerzo y Comida: $ 140

LUNCH CALIENTE, CENA PERMANENTE

Gran orquesta-Abierto toda la noche

FERIA DEL MATADERO
Estación San Diego
PLACER 960
SANTIAGO

En la Feria de

HOY JUEVES 5

remataremos:

BUEYES GORDOS recibidos de Linares, Temuco, Río Negro, Victoria, Conales, La Unión, Osorno.
VACAS GORDAS llegadas de La Unión, Linares, Quepe, Temuco, Molina, Río Negro, Osorno, Conales, Victoria.
NOVILLOS recibidos de Quepe, La Unión, Victoria, Linares.
MAS DE 600 CORDEROS de varias procedencias entre ellos dos carros de Linares y tres muy gordos de Curicó.

La Feria asegura ganado remitido por los Ferrocarriles en la Compañía de Seguros LA IBERO CHILENA.

"LOS SPORTS"

de mañana Viernes publicarán, entre otras informaciones de interés:

—El Gobierno desea ayudar a nuestras instituciones deportivas. Interesante entrevista a uno de los Ministros de Estado.

—Don Gerardo Sienra, presidente de la Confederación Sudamericana de Box, habla sobre foot-ball, box y atletismo internacional.

—El match Sánchez-Beiza y el entrenamiento de los dos populares boxeadores vistos a través de una completa y atrayente información gráfica.

—Semana de tennis.— Foot-ball.— Los automovilistas argentinos.— Los scouts que fueron a Puerto Montt.— Crónicas deportivas de Valparaíso, Temuco, etc.

CINCUENTA CENTAVOS NUMERO, EN TODO EL PAIS

¡No pierda su tiempo!

Si Ud: necesita un buen sombrero

para la presente estación, deberá usted comprárselo en nuestra Casa, pues fuera de encontrar un inmenso surtido en modelos y colores, podrá convencerse que nuestros precios son tan bajos, que no admiten competencia.

Grábelo en su memoria, y no confunda

Sombrerería La Competidora

PUENTE 760, ENTRE SAN PABLO Y ROSAS

T U R F

PROGRAMA COMPLETO PARA LAS CARRERAS DEL PROXIMO DOMINGO EN AMBOS HIPODROMOS

CLUB HIPICO

1.a CARRERA

Premio ALHAJA.—1.600 metros.—Para caballos de 4 años y más, que no hayan ganado más de $ 20,000.—Peso: 58 kilos.—Descargo de tres kilos a los que no hayan ganado más de $ 15,000 y de seis kilos a los que no hayan ganado más de $ 10,000.—Inscripción: $ 35.—Premio: $ 3.500 al 1.o

Cau-Cura	56	Bastián	52
Rábida	56	Bolero	52
Veldora	56	Chañar	52
Telinga	56	Gorgonzola	52
Agosto	56	Orense	52
Charlatán	56	Loma Blanca	50
Tangola	53		
Witchcraft	53		

2.a CARRERA

Premio ALANES.—1.100 metros.—Para caballos de dos años que no hayan ganado.—Peso: 54 kilos.—Inscripción: $ 40.—Premio: $ 4,000 al 1.o

Bocanegra	54	Guira	52
Ilatina	54	Huella	52
Inés Berutti	54	Morgiana	52
Ispahan	54	Percala	52
Perillán	54	Puppy	52
Zain	54	Jerville	52
Cacerola	52	Yokoska	42
Castellana	52		

3.a CARRERA

Premio ALMENDRO.—1.400 metros.—Para caballos de tres años que no hayan ganado más de dos carreras.—Peso: 50 kilos.—Recargo de tres kilos por cada carrera ganada.—Recargo extra de dos kilos a los ganadores de un premio clásico o reglamentario.—Inscripción: $ 35.—Premio: $ 3.500 al 1.o

	Kilos		Kilos
Don César	56	Dinamarca	51
Farrucho	56	Guadalupe	51
Ladrillo	56	Pitimini	51
Sirsac	56	Sin Duda	51
Xenops	56	Xilopie	51
Adriático	53	Allipén	50
Boggle	53	Jaguar	50
Penrod	[illegible]	Pochilo	50
Negro	53		

4.a CARRERA

Premio EL DEBUT (clásico).—1.100 metros.—Para dos años nacidos en el país, que no hayan corrido ninguna clase de carreras.—Peso: [illegible] kilos.—Inscripción: $ 40.—Ratificación: $ 40, el Lunes antes de la carrera.—Premio: $ 8,000 al 1.o

Chateau L.	54	Polignac	54
Chevrolet	54	Bertini	52
Gondolero	54	Clermont	52
Inconstante	54	Blandina	52
Kintreleo	54	Besarabia	52
Kenneth	54	Hojuela	52
S. Mari	54	Huella	52
Montebello	54	Regalada	52
Náufrago	54	Yokoska	52
Meternich	54	Jerville	52

5.a CARRERA

Premio INAUGURACION — (Clásico).—2.400 metros.—Para todo caballo.—Peso: 3 años, 56 kilos; 4 años y más, 62 kilos.—Descargo de dos kilos a los que no hayan ganado $ 50,000 en premios.—Inscripción: $ 200.—Premio: $ 20,000 al 1.o

Citoyen	62	Malakoff	56
Salpicón	62	Inflexible	54
Greenock	56		

6.a CARRERA

Premio ALTANERO.—2.000 metros.—Para todo caballo ganador.—Handicap.—Inscripción: $ 40.—Premio: $ 4.000 al 1.o

Welladay	62	Frangollo	44
M. Garden	58	Helyette	44
Flapper	55	Bastián	40
Camueso	53	Velada	40
Hidalga	47		

7.a CARRERA

Premio AZALEA.—1.500 metros.—Para caballos que hayan ganado más de $ 15,000.—Handicap. Inscripción: $ 35.—Premio: $ 3,500 al 1.o

Honoria	59	Pega-Pega	46
Ever	57	Emily	41
Honorino	57	Alacrán	40
Papagayo	53	Golosina	40
Atento	51		

HIPODROMO CHILE

1.a carrera

Premio CASTAÑA. — Omnium Handicap.— Inscripción: $ 15. — Premio: $ 1500 al 1.o— Distancia: 1,200 metros.

	Kilos		Kilos
Namé	58	Curioso	50
Apúntale	56	Gran Liga	50
Felicity	55	Hara Kiri	49
Le Francais	54	Hostess	48
Toinette	53	Slavo	47
My Father	52	Sastre	45
Royal Blue	51	La Patti	44
Activo	51	Roulotte	40

2.a carrera

Premio CAROLA.— Handicap. — Para 3 años.— Inscripción: $ 20. — Premio: $ 2,000 al 1.o— Distancia: 1,500 metros.

Long Long	59	Xilopie	47
Sin Duda	52	Negro	44
Fimar	51	Glen Esk	44
Slava	50	Joselito	43
Gentilhomme	49	Xenil	42

3.a carrera

Premio CLEPIA.— Omnium Handicap.— Inscripción: $ 15.— Premio: $ 1500, al 1.o— Distancia: 1,200 metros.

Alazán	58	Xenia	47
Victor Noir	57	Potasa	47
Asiático	57	Farnesio	47
Pajarita	52	Jota	46
Gallion	50	Pispirita	45
Henry Clay	49	Mamadeira	44
Glu	49	Ferrocarrilero	43
Naveta	48		

4.a carrera

Premio COLIBRI.— Omnium Handicap.— Inscripción: $ 15.— Premio: $ 1,500 al 1.o— Distancia: 1,200 metros.

Sperata	58	Luminosa	50
Xilopie	55	Sir Jorge	49
Hesperia	55	Desquite	49
Navira	54	Time	48
G. Maestre	52	Glaneuse	47
Bolero	51	Fraulein	46
Find Out	51	Popy	45
Pasajero	50		

5.a carrera

Premio CONQUISTA.— Omnium Handicap — Inscripción: $ 15. — Premio: $ 1,500 al 1.o— Distancia: 1.200 metros.

Corpaucho	58	Alucita	53
Agosto	56	Wintergreen	52
Pelendón	55	Acalia	51
Alicahue	55	Willibrodo	49
Mulato	55	Riodina	48
Campo Santo	53	Trigo	47

6.a carrera

Premio COLEGIAL. — Omnium Handicap.— Inscripción: $ 25. — Premio: $ 2,500 al 1.o— Distancia: 1,900 metros.

Frangollo	58	Chañar	50
Dover	57	Bastián	49
Veldora	56	Euclid	48
Palillo	53	Iriarte	47
Papamoscas	52	Orense	40
Piave	51	Omar	40
Merengue	50		

7.a carrera

Premio CERES.— Omnium handicap.— Inscripción: $ 15.— Premio: $ 1,600 al 1.o—Distancia: 1,200 metros.

Maraca	61	Octubre	53
Bat. Campal	59	Albaycín	52
Shimosa	58	Carbonero	47
Toldilla	56	Xerosis	46
Bustle	56	Golosina	45
Nervo	56	Farrutín	45
Filoche	55	Gorgonzola	43
Asturiano	54	Mormón	[illegible]

MAHMOND Y TORQ

Esta pareja del Stud
en la temporada de Vi
sufrieron la aplicación
cos en sus remos dela
tinúan muy mejorados
ejercicios a la marcha.

La Grippe

Se encuentra com
mejorada, dada la opo
ción del veterinario Sr.
ta hija de El Pícaro y
estuvo gravemente
pulmonía.

SHYLOCK

Este buen hijo de
desde hace algún tiem
cuentra alejado de las
causa de haber sufrido
ción de cáusticos en
completamente mejorado
comenzado a galopar
regularidad.

REGRESARON

En un tren especial
ayer, en la tarde, Hum
José Celpa, Darío V
Rodríguez y Audovino
yendo todos los pensio
cargo, que habían esta
do en Viña del Mar.

LA HUASCA

Mañana a primera ho
rá el número 455 de la
ca "La Huasca" con
material de lectura:

Balance de la tempora
con estadísticas de las
nadas por todos los cab
ductores y studs y tra
zados por preparadores
Resultados generales y
las carreras del Doming
ambos hipódromos.—Fot
las llegadas.—Noticias
Programas oficiales com
ra ambos hipódromos.
tranjero.—Resultado de
de productos y clásicos
Aires.—Abundante cró
dística. — Apreciaciones
cos para ambos hipódro

STUD EN VEN

Por liquidación del Stu
Julio H. López se vend
mente los siguientes a
Ilusa, 2 años, propia
Danger.
Juliana, 3 años,
Kara-Kiri, 3 años,
Contador, 5 años, gan
Orelia, 3 años, ganad
Sergio, 6 años, ganad
rosas carreras.

Los interesados puede
animales y tratar en
Wenceslao Fariña, en
Chile.

COMPRE SUS SOMB
EN LAS
SOMBRERERI
ROSEN

BARNIZADOR Mu
competente, con bue
ferencias, necesitamo
CURPHEY Y
Ahumada 2

La Flor del

Nuestros corsés no
mejores formas, que tam
más económicos y dura

Liquidamos muy bara
"COLLE" legítimo.

"LA FLOR DE

SAN ANTONIO 98,

Se descubre un mar
Remedio para

HACE AUMENTAR
KILOS EN CORTO

Un famoso médico
de New York ha prepar
ma de pastillas, una
ción de ingredientes
que da el nombre de C
que sirve para hacer
delgadas puedan aume
nes y peso a razón de
en pocas semanas. Di
especialista:
"Este preparado CAR
ningún misterio ni
dar de sus resultados.
mos que la formación
y gordura o grasa en
humano, depende del p
milación, y todos los
de opinión que las p
asimilan sus alimentos
gla general, robustas,
das y saludables. Si to
do pudiese asimilar
las comidas que lleva
mago no habría tant
y mujeres delgados."
CARNOL, una pastill
comida, sirve de age
tivo y forma el lazo d
tre el comer y el eng
bres y mujeres delga
man CARNOL con c
pronto empiezan a not
nos resultados y a me
tan de 1 a 2 kilos ca
Si usted desea aume
nes, hermosear su fig
rar su digestión, no de
el CARNOL. Se vende
macias. Depositarios:
Santiago, Valparaíso,
Antofagasta.

NOTICIAS DIVERSAS

TRABAJOS POR LA PISTA DE SALTO

Muerte de Saint Denis

Montas para el clásico inauguración

Otras noticias

TRABAJOS EFECTUADOS AYER POR LA PISTA DE SALTOS

Ayer, en la mañana, fué dada la pista de saltos, para los competidores que debutarán en el clásico Ensayo de Vallas, a disputarse en la segunda reunión de la temporada.

Nuestro corresponsal en la cancha anotó los siguientes trabajos:

Verderón, montado por J. Jara, y King's Ferry, por J. Fernández, pasaron una vuelta por las vallas, saltando ambos bien.

—Bastián, montado por el señor C. Alarcón, saltó una vuelta muy bien.

—Cefo, montado por C. Miranda, Chateau Gouthier, por un aprendiz, y Grand Prix por O. Carrasco, pasaron una vuelta, saltando el primero muy bien; los otros dos, mal.

—Glasgow, montado por H. Contreras, e Itálica por F. Galleguillos, cubrieron una vuelta saltando muy bien.

MURIO EL DOS AÑOS, SAINT DENIS

Víctima de una pulmonía, murió ayer el dos años, Saint Denis, hijo de Burgomaster y Ventimiglia, que fué el primero en triunfar en las pruebas de productos de la pasada temporada de Viña del Mar, alcanzando después el tercer lugar en el reglamentario.

La muerte de este defensor de los colores del Stud Parsifal, es una sensible pérdida para el elevaje nacional, ya que Saint Denis reveló en sus dos presentaciones, excelentes cualidades.

LAS MONTAS PARA EL CLASICO INAUGURACION

He aquí las montas comprometidas para el Clásico Inauguración, a disputarse el próximo Domingo, en la reunión inicial de la temporada del Club Hípico:

Citoyen, 62, Juan Vergara.

Salpicón, 62, Andrés Molina.

Greenock, 56, José Miguel Baeza.

Malakoff, 56, Víctor Jara.

Inflexible, 54, Heriberto Ramírez.

HOY JUEVES 5

Se verifica el Sorteo de Amortización de los Bonos de 5 pesos, con el siguiente programa de premios:

1 Premio de $ 7,000	$	7,000
1 Premio de $ 4,000	$	4.000
5 Premios de $ 2,000	$	10,000
8 Premios de $ 1,000	$	8,000
10 Premios de $ 500	$	5,000
50 Premios de $ 100	$	5,000
100 Premios de $ 50	$	5,000
300 Premios de $ 20	$	6,000

Los 300 Premios de $ 20.00 se asignarán a los Bonos cuyas dos últimas cifras sean iguales a las dos últimas en que termine el premio mayor de $ 7,000.

VAYA HOY MISMO A BUSCAR SUS BONOS

"LA PODEROSA"- Teatinos 333

CASIMIRES
SE LIQUIDAN 15.000 METROS
por cuenta de fabricantes europeos desde $ 14 el metro hasta $ 30 el metro en
SANTO DOMINGO 1086, - ESQ. BANDERA
VENTAS AL POR MAYOR Y AL DETALLE

DEPORTES

FOOT-BALL

ASOCIACION SANTIAGO CONTRA COQUIMBO

EL INTERESANTE ENTRECIUDADES DEL PROXIMO DOMINGO

Espléndido promete resultar el programa deportivo que el Domingo próximo desarrollará la Asociación de Football de Santiago, con motivo del entre-ciudades que jugará ese día contra el combinado de Coquimbo.

En primer término por encontrarnos en los comienzos de la temporada cuando nuestros aficionados se hayan poseído del mayor entusiasmo por estas nobles manifestaciones de vigor y cultura física; luego, por la calidad de los contendores y, finalmente, porque hasta la naturaleza, en esta época, con sus días ligeramente templados, facilita enormemente, tanto a los espectadores, como a los jugadores el desempeño de su respectivo papel.

Por otra parte, hemos notado en los últimos tiempos más interés y resolución en el público por proteger esta clase de espectáculos, lo cual habla naturalmente, muy elocuentemente a su favor. Esto nos indica que, en un plazo relativamente prudente, podemos en este sentido, estar a la altura de otros países hermanos, en donde cada encuentro de importancia congrega a muchos millares de personas, constituyendo, generalmente su realización, algo así, como una especie de fiesta nacional.

Por todos estos motivos, nos atrevemos a pronosticar que el próximo Domingo, la cancha oficial de la Asociación estará desbordante de espectadores, como en los mejores días de su ya larga existencia.

LA FINAL DEL CAMPEONATO DE APERTURA DE LA LIGA NACIONAL

LA IMPORTANTE REUNION DEL PROXIMO DOMINGO EN LA CANCHA PANTEON

El Domingo próximo se dará término al interesante torneo inaugural de la Liga Nacional, en el que participaron los 26 clubs inscritos en esta corporación. Han queda clasificados para disputar la final de este campeonato los clubs Manuel Acevedo, General Bulnes, Germinar y El Salto, que durante los lances verificados en el curso del torneo han dado a conocer sus espléndidas aptitudes.

El programa se ha fijado así:

Primera partida: Manuel Acevedo con General Bulnes Hora: 2.15 P. M. Arbitro: señor Manuel Marzán.

Segunda partida: Germinar con El Salto. Hora: 3.15 P. M. Arbitro: señor Carlos Fanta.

Vencedor de la primera con vencedor de la segunda partida (final). Hora: 5 P. M. Arbitro: señor Carlos Fanta.

Después del segundo lance y como preliminar del encuentro de definición del campeonato jugarán un encuentro de media hora por lado los clubs Benjamín Dávila y Peñarol, ante el árbitro señor Dimas Muñoz.

DIONISIO PARDO VEGA.—Víctima de una violenta enfermedad ha fallecido, en Valparaíso, el entusiasta deportista señor Dionisio Pardo Vega, hermano de los conocidos jugadores Atanasio y José Pardo.

El fallecimiento del joven Dionisio Pardo, representa una pérdida sensible para la Unión Deportiva Española y para los aficionados en general, por cuanto unía a su juventud y entusiasmo un espíritu empeñoso y altruista.

Se le había sindicado como puntero ofical del primer equipo del Ibérico Balompié, y cuando nada podía presagiarlo, la muerte ha venido a tronchar muchas esperanzas.

Los funerales se efectuaron ayer en el vecino puerto.

"La Nación" se asocia al duelo que aflige a los deportistas españoles y envía su sentida manifestación de condolencia a la familia Pardo Vega.

ALMIRANTE SIMPSON I CON PRIMAVERA I, DE SANTA ANA.—El Domingo próximo se llevará a efecto este amistoso en el vecino pueblo de Santa Ana.

Los jugadores de la capital partirán de la Estación Alameda por el tren de 1.15 P. M.

EN EL ESTADIO DEL GATH Y CHAVES ATLETICO.— Campeonato especial de apertura de temporada de la Liga Metropolitana. — El próximo Domingo nos será dable presenciar una hermosa tarde deportiva en los campos de juego que posee el Gath y Chaves Atlético en Los Leones.

Esta tarde empezará a las 2 P. M., con ejercicios en el terreno que practicarán las brigadas de boy-scouts.

A continuación, 2.45 P. M., se presentarán al fiel los equipos del Buques y Maderas versus Musso Hermanos, a derimir supremacías por el campeonato especial de la Liga Metropolitana.

Terminada esta partida jugarán un amistoso los clubes Santiago National y Gath y Chavez Atlético.

A las 4 P. M., se jugará una partida de basket-ball, los equipos de la Asociación Cristiana de Jóvenes y el Internado Barros Arana.

El directorio de la Liga Metropolitana se reunirá en sesión extraordinaria mañana Viernes, a las 9.30 P. M., en los salones de "El Mercurio".

Se encarga la asistencia de los señores directores por haber asuntos importantes que resolver.

De nada sirven los avisos pomposos
y llamativos, si el artículo ofrecido no es bueno. Nosotros recomendamos con sencillez y seriedad el famoso
Jabón Higiénico Especial
El Reuter Chileno
que se impone por sí sólo por su excelente calidad y perfume exquisito. El JABON HIGIENICO ESPECIAL es el mejor jabón fabricado en Chile y nada tiene que envidiar a los jabones finos importados.
En venta en todas las buenas Boticas, Tiendas y Paqueterías.
Por mayor: COMPAÑIA INDUSTRIAL. — DELICIAS 3045.
SANTIAGO

Caja de Crédito Popular
TEATINOS ESQUINA MAPOCHO
Por acuerdo del Consejo, el SABADO 14 del presente, se rematarán las prendascuyos empeños han vencido hasta el día 6 de Marzo de 1923 y comprendidas hasta el número 37.883 inclusive, en el local de remates de esta Caja.
SAN PABLO N.o 1164 (Próxima a Bandera)
Los empeños incluídos en este remate sólo podrán renovarse o rescatarse hasta el día Miércoles 11 del mes en curso, en el local actual de la Caja.
LA DIRECCION

TIRO AL BLANCO

LOS GRANDES CERTAMENES EN HONOR DE LOS DELEGADOS A LA V CONFERENCIA PANAMERICANA

Las bases para los concursos de revólver

La competencia será abierta para todo competidor

Informamos ayer que por iniciativa del secretario general de la V Conferencia Panamericana, señor Manuel Rivas Vicuña, el Club Nacional de Tiro al Blanco ha organizado para el Domingo 29 del presente, en su Stand de Recoleta, un interesante torneo para rifle y revólver en honor de los delegados extranjeros.

Damos a conocer ahora las bases para los tres certámenes de revólver:

1.er certamen sobre blanco de 12 anillos

Hora: 9 A. M.

Arma: Revólver desde el calibre 32 al 45 con largo máximo de 4".

Distancia: 25 metros.

Blanco: 12 anillos.

Series: Una de 10 tiros con uno de prueba opcional.

Inscripción: $ 10, con derecho a los tres certámenes.

Empates: Por mayor número de famas y anillos sucesivos.

Cómputos: Mayor número de puntos. Se tomarán hasta el octavo lugar.

2.o Certamen sobre silueta a voz de mando

Arma: Revólver desde el calibre 32 al 45 con largo máximo de 4".

Distancia: 25 metros.

Blanco: Silueta humana.

Series: Una de 5 tiros.

Metronomo: A 90.

Forma para disparar: Frente al blanco, revólver amartillado tocando extremo inferior de la cancha el muslo.

El cronometrador preguntará listo, el tirador contestará "listo", a esta voz se le dará la orden de "fuego", debiendo dispararse el tiro dentro del tiempo que marque el metronomo.

El disparo hecho fuera de tiempo no se computa.

Empates: Se definirán repitiendo series de 5 tiros hasta desempatar.

Cómputos: Mayor número de impactos. Se tomarán en cuenta hasta el 8.o lugar.

3.er certamen tiro de defensa sobre silueta

Arma: Revólver desde el calibre 32 al 45 con largo máximo de 4".

Distancia: 25 metros.

Blanco: Silueta humana.

Series: Una de 5 tiros.

Compuetos: Se valorizará el mayor número de impactos disparados en el menor tiempo posible; y se le aplicará la tabla proporcional.

Se tomarán en cuenta hasta el 8.o lugar.

Empates: Se definirán repitiendo series de 5 tiros bajo las mismas condiciones.

Forma para disparar: Posición frente al blanco con el arma sin amartillar. El cronometrador preguntará listo, debiendo el tirador contestar "listo", a esta voz se le ordenará "fuego" y se principiará a tomar el tiempo hasta que haga el quinto disparo.

Si le fallare algún tiro podrá repetir la serie.

El valor de los ocho primeros puestos en cada certamen se valorizará con puntos en la forma siguiente:

El primero ganará 8 puntos.
El segundo ganará 7 puntos.
El tercero ganará 6 puntos.
El cuarto ganará 5 puntos.
El quinto ganará 4 puntos.
El sexto ganará 3 puntos.
El sétimo ganará 2 puntos.
El octavo ganará 1 punto.

El cómputo final se hará sumando los puntos obtenidos en los tres certámenes y se hará hasta la octava clasificación, otorgándose los siguientes premios:

Primer premio, gran figura de bronce "Un león", obsequiado por el Ministro de la Guerra; segundo premio, medalla de oro; tercer premio, medalla de oro; cuarto premio, medalla de plata grande; quinto premio, medalla de plata chica; sexto premio, medalla de cobre grande; sétimo premio, medalla de cobre chica; octavo premio, diploma.

Empates de la clasificación final: Si los hubiera se definiría disparando una serie de cada uno de los certámenes bajo las mismas condiciones de las bases, y los puntos obtenidos en cada serie se sumarán para definir el puesto empatado.

Si dentro del desempate se produjera otro, se repetiría en la misma forma hasta desempatar.

Se ha nombrado comisario general para estos concursos al señor Carlos Pacheco Z.

Comisión de tiro, a los señores Aquiles Vergara, Luis Vargas R. y asesorados por el comisario general señor Carlos Pacheco Z.

Tesorero, el señor Fernando Remani.

EL ANIVERSARIO DEL 5 DE ABRIL F. C.— Hoy cumple 12 años de existencia esta prestigiosa colectividad deportiva.

La sorprende el aniversario en pleno resurgimiento, afiliado a la Asociación de Football de Santiago en su série de honor, en cuyo campeonato de apertura ha obtenido en los dos lances en que le ha correspondido actuar.

Entre los triunfos obtenidos por la institución, podemos mencionar los obtenidos, el año 1917, donde disputó la final de la Copa Unión contra el Arco Iris, conquistándola, más doce diplomas de honor; el año 1919 ganó el trofeo Población Cuadra contra el La Cruz de Rancagua y el año 1920 lo vemos ganar el campeonato Florencio Bahamondes, organizado por el Santiago F. C. Además, ese año jugó un partido con la Liga Santiago, ganándola.

Tiene el 5 de Abril, pendiente la competencia de la Copa Luis A. Galindo, con el La Cruz F. C. de Rancagua, que definirán este año.

Digno de especial mención es don Pedro Castro, presidente honorario de la institución, un respetable comerciante y un entusiasta deportista, a quien le deben mucho del pié en que el 5 de Abril se encuentra, persona que los acompaña y alienta en todo momento.

El 5 de Abril celebra hoy su aniversario con una comida, a la cual han sido invitados todos los redactores deportivos de la prensa de Santiago, la que se llevará a efecto a las 9 P. M., en punto en San Diego 1449.

A las 8 P. M., en Chiloé 1479 altos, se reunirán los socios en una sesión solemne, dirigiéndose de ahí al local más arriba mencionado.

Las adhesiones a la comida, las reciben los señores Juan Fernández, en Chiloé 1479, y Roberto González, Librería Arturo Prat, esquina de Delicias.

Deseamos a la vieja institución que cumple hoy doce años de vida, una feliz y próspera actuación en las lides footballísticas y que sus aspiraciones se vean hoy cumplidas tal cual lo desean sus dirigentes.

LIGA INFANTIL DE FOOTBALL.—Campeonato de apertura. —Este campeonato de inauguración se jugará el Domingo próximo, a las 9 A. M., en la cancha del Santiago, Av. Independencia N.o 1257, conforme al siguiente calendario:

Independencia con Banco Alemán, Wanderer con Gimnástico, Scott con Santiago, Teniente Godoy con Libertad Star; Defensores de Chile con Maestranza Atlético.

Los jugadores que aún no se han medido, pueden presentarse a Huérfanos 1062, tercer piso, de 5.30 a 7.30 P. M., todos los días. Los formularios deben entregarse cuanto antes.

EXEQUIEL VILCHES F. C.—El Sábado se efectuará la velada y baile que este Club está preparando, a beneficio de sus fondos, la que promete obtener un franco éxito.

LIGA JOSE ARRIETA DE FOOTBALL.—Encuentros oficiales que verificarán el próximo Domingo:

2 P. M. Final del campeonato de apertura de temporada.

Iris II v. L. Arrieta II; árbitro, don Elicer Parada del Río.

El Jorge Meléndez F. C., de Santiago, ha invitado para este día al 12 de Febrero F. C., de San Bernardo, a jugar un partido amistoso en la cancha de esta Liga. Los distinguidos visitantes serán agasajados con un almuerzo que se servirá en la misma cancha y ofrecido por los miembros del Jorge Meléndez.

LAS MUJERES TAMBIEN SUFREN

LA vida moderna es muy difícil y las mujeres también sufren sus consecuencias. Muchas de ellas se encuentran en una posición tan angustiosa que se ven obligadas o a soportar el quebranto de su salud o a abandonar el trabajo de que viven.

Sufren vértigos y dolores de espalda, síntomas inequívocos de desórdenes renales.

Necesitan en este caso abandonar el trabajo, buscar el descanso, el aire fresco, el sol y la alegria, reanimar su organismo y tomar una medicina que vigorice sus riñones, y regularice y normalice sus funciones.

El excesivo trabajo trastorna y obstaculiza el cumplimiento de las necesidades de la mujer y muy amenudo trastorna también sus funciones renales.

Las Píldoras de Foster Para Los Riñones son un poderoso auxiliar de la naturaleza, fortalecen los riñones débiles y contribuyen a la purificación de la sangre, tan necesaria para la buena salud.

Las Píldoras de Foster ayudan a la mujer en sus momentos críticos, le comunican fuerza y tranquilidad y hacen desaparecer los síntomas de las enfermedades renales tales como dolores de espalda, desórdenes urinarios, hinchazones hidrópicas, dolores reumáticos y tensión nerviosa.

Las Píldoras de Foster han dado un resultado admirable en las enfermedades más graves de los riñones; las inflamaciones de la vejiga y de los riñones mismos, el lumbago, la hidropesia en grado superlativo, la ciática, las arenillas y piedras y otras dolencias terribles han desaparecido con el uso de esta maravillosa medicina que se llama *Píldoras de Foster*.

De venta en todas las boticas. Solicite nuestro folleto sobre las enfermedades renales y se lo enviaremos absolutamente gratis.

FOSTER-McCLELLAN CO.
BUFFALO, N. Y., E. U. A.

LIGA FERROVIARIA DE FOOTBALL.—El Consejo de esta institución se reunirá mañana a las 5.30 P. M., para elegir nuevo Directorio.

De acuerdo con los reglamentos vigentes, tendrán derecho a voto los siguientes Clubs: Unión Calderería, Maquinarias, Deportivo Herrería, Imprenta, Control Entradas, Armadurías, Guillermo Menguer, Unión Santiago, Patio Sur, y Andén Atlético.

—Se pone en conocimiento de los Clubs interesados que en el campeonato de apertura de temporada se disputará el trofeo Johnson Gana, cuyas bases se acordarán en la sesión de mañana.

ASOCIACION DE FOOTBALL DE SANTIAGO.—El Directorio de esta corporación en sesión celebrada el Lunes 2, entre otros, tomó los siguientes acuerdos:

Fijar para el próximo Domingo el siguiente programa:

Unión Chilena v. 5 de Abril; árbitro, señor Arturo Besoaín; hora, 2 P. M. (semi final del campeonato de apertura de temporada), y seleccionado de la Asociación contra Coquimbo.

Incluir a los primeros equipos de los Clubs Mundial y A. Prat en la Copa Chile, sección Argentina.

Incluir igualmente el primer equipo del Instituto Nacional en la sección Uruguay de la misma Copa Chile.

Designar al siguiente equipo para jugar contra Coquimbo: Gamboa, Ernst, Witcke, Arellano, Teuche, Ampuero, Moccia, Legarreta (cap.), Andrade, Contreras y Sánchez.

Reservas: Alvarez, Duarte, Donatti, Palma, Anglada, Carrasco, Toro, Acuña, Germain y A. Arellano.

Inicial el 15 del presente, la temporada ordinaria.

Establecer que cada Club podrá indicar antes que se confeccione el calendario, cuáles son las cuatro fechas que desee dejar libres en la temporada.

UNION SAN EUGENIO F. C.—Directorio que ha sido elegido últimamente:

Presidente, señor Manuel E. Cabello; vice-presidente, señor Armando Martínez; secretarios, señores Manuel R. Prieto y Octavio Gajardo; tesoreros, señores Ramón Pérez y Manuel Aceituno; directores, señores Abelardo Pimiento, Moisés Acevedo, Francisco Gormaz y Cayetano Aceituno; delegado ante la Liga Nacional, señor Manuel E. Cabello.

Dirección postal de la institución: Población San Eugenio, Avenida Central 2258.

BASKET-BALL

LIGA DE BASKET BALL DE SANTIAGO.—El directorio de esta nueva colectividad se reune mañana Viernes, a las 7 P. M., en San Antonio 74.

En la orden del día se tratará de los estatutos y reglamentos por los cuales habrá de regirse la corporación.

Se nos pide rogar la asistencia a todos los señores directores.

ATLETISMO

ASOCIACION ATLETICA DE SANTIAGO.—El torneo de novicios.—El campeonato de novicios. —El campeonato de novicios se efectuará el Domingo 15 en los campos de Sport de Chile.

El programa consta de las siguientes pruebas: 100, 200, 400, 800, 1,500 y 5.000 metros planos; 200 metros vallas. Saltos, largo, alto con impulso y garrocha. Lanzamientos, bala, dardo y disco.

Las inscripciones se reciben diariamente, en Bandera N.o 542, de 6 a 8 P. M.

CLUB ATLETICO ESCUELA NORMAL.—Directorio que regirá la institución el presente año:

Presidente, Sr. Marco A. Vera; secretario, Sr. Manuel Miranda; tesorero, Sr. Humberto Barrera; directores, señores: Vega, Mandujano, Pérez Díaz E., Ibarra y Poblete.

El club acordó ingresar a la Liga Metropolitana y la sección atlética a la Asociación Atlética Santiago, Sección B.

CENTRO DEPORTIVO EL GLOBO.—Hoy, a las 9 P. M., se reunirá la junta general. A los socios que no hayan firmado los formularios de la Asociación Atlética de Santiago, se les ruega asistir a esta sesión.

SANTIAGO ATLETICO. — Cita al directorio para mañana, a las 9 P. M., en los salones de "El Diario Ilustrado".

CICLISMO

CLUB CICLISTA ESTRELLA.—El Directorio tiene el sentimiento de invitar a los miembros de los Clubs de la Unión Ciclista de Chile, a los funerales de nuestro consocio, muerto trágicamente ayer, señor Tomás Vallejos Valenzuela, que se efectuarán hoy.

El cortejo saldrá de Gorbea 2517, a las 10 A. M. Se ruega asistir con sus máquinas.—El Directorio.

LA UNION CICLISTA DE CHILE SESIONARA ESTA NOCHE. —El Directorio de la Unión Ciclista se reunirá esta noche, a las 9 P. M., en primera, y a las 9.30 P. M., en segunda citación. Se tratará de preferencia lo relacionado con la cuenta que den las comisiones de velódromo y de carreras.

GIMNASTICO F. C.—El próximo Sábado, a las 9 P. M., en el salón de los Comerciantes del Mercado, Av. La Paz N.o 8, se llevará a efecto la velada literario-musical con que esta prestigiosa institución celebrará su 17 aniversario.

A juzgar por el programa elaborado, ya que existen números bastante interesantes en que tomarán parte prestigiosos exponentes y por el entusiasmo existente auguran a esta fiesta un franco éxito.

Después de los números de la velada se seguirá un gran baile social, que será amenizado por una buena orquesta.

El Domingo, en una cancha que oportunamente se designará, se seguirá el programa con un picnic y diversos otros atractivos como números de box, un encuentro entre solteros y casados y un five a side de fantasía, y terminará la tarde con bailes populares.

Las entradas están a disposición de los socios en Santo Domingo 1064, de 6 a 7 P. M., y en la Casa de los Deportistas, de 6 a 8.

CLUB CICLISTA INTERNACIONAL.—Este club, en su última sesión, acordó celebrar su 11.o aniversario en compañía del C. C. Arco Iris, que también celebra su aniversario en esa fecha, como un acto de compañerismo.

La celebración de estos aniversarios consistirá en un almuerzo y once que se servirán en la quinta Santa Nicolasa, en Apoquindo.

Las tarjetas para tener derecho a asistir a esta fiesta pueden pasar a retirarlas en Bandera 520 y San Antonio 150. Con este fin se cita a junta general para hoy en el local y hora de costumbre.

ALAMBRE
COBRIZADO N.o 10
véndese una partida, a bajo precio.
CASILLA 111-D —TELEF. 2123
Santiago
A—6

CITACIONES

General Borgoño F. C.—Junta general para hoy, a las 9 P. M., en "El Mercurio".

Maestranza Atlético Infantil F. C.—Junta general para el Domingo, a las 2 P. M., en el local de costumbre.

Wellington, F. C.—Junta general para hoy, a las 8.30 P. M., en Siglo XX 257.

Unión F. C.—Junta general para hoy, a las 830 P. M., en Avenida Italia esquina Santa Isabel.

Eleuterio Ramírez F. C.—Directorio para hoy, a las 8.30 P. M., en local del Club Francisco Bilbao, Maestranza 623. Se ruega la asistencia de los señores Julio Avila, Cristóbal de Paz y Manuel Contreras.

Bernal Hnos. F. C.—Junta general para hoy, a las 9 P. M., en calle San Diego, Cité Bellalta, casita 25.

Enrique Magnere F. C.—Junta general para hoy, a las 7.30 P. M., en Providencia 1406.

Valparaíso, Sporting F. C.—Junta general para hoy, a las 8.30 P. M., en Esperanza 50 A., casa 12.

Viajante F. C.—Junta general para hoy, a las 9 P. M., en Santos Dumont 1112.

Chile F. C.—Junta general para hoy, a las 8.30 P. M., en Coquimbo N.o 757, cité Alegría.

República F. C.—Junta general para hoy, a las 8.30 P. M., en Santa Isabel esquina de Crédito.

Deportivo Camilo Marticorena.—Junta general para hoy, a las 9 P. M., en Matucana 569. Tabla: Viaje a Batuco y campeonato interno.

Zenteno F. C.—Junta general para hoy, a las 9 P. M., en Huemul 1011, con el objeto de preparar el programa con que celebrará su 17 aniversario.

Morning Star F. C.—Junta general para hoy, a las 9 de la noche, en la secretaría.

Aviador F. C.—Junta general para hoy, a las 8.30 P. M., en 10 de Julio 556.

Santa Elena F. C.—Junta general para mañana, en la Escuela Federico Errázuriz, Vicuña Mackenna 1004, a las 8 P. M.

Badmiton F. C.—Directorio para mañana, a las 9 P. M., en "La Nación".

—**Benjamín Dávila F. C.**—Junta general para hoy, a las 9 P. M., en Grajales 1849.

LAS ALMORRANAS SE CURAN EN 6 A 14 DIAS
Se garantiza que el UNGUENTO PAZO curará las almorranas, simples, sangrantes con picazón o externas, en 6 a 14 días o se devolverá el dinero. Hecho por la PARIS MEDICINE CO. St. Louis E. U.

CALEFACCION CENTRAL
para casas particulares, hoteles, colegios, fábricas, hospitales, edificios públicos, etc., etc.
Contamos con todos los elementos del caso para instalaciones de cualquier magnitud.
Envíe sus órdenes a la
CASA SANTIAGO WEBB y Co.
ESTADO 156 - 170
Casilla 1767. — Teléfono Inglés 3176 - 3177

VIDA OBRERA

ESTA NOCHE SE REUNIRA EL CONSEJO DE LOS OBREROS TRANVIARIOS PARA TRATAR ASUNTOS DE GRAN IMPORTANCIA

UBLICACIONES DE LA FEDERACION OBRERA DE CHILE

SECCION OBREROS EN MADERAS.—Mañana, a las 5 P. M., conferencia en la Plaza Atenas, de la Población San Eugenio.

En este acto hablará el señor Roerto Salinas A., secretario de la unta Ejecutiva de la Federación brera de Chile.

PUBLICACIONES DE LA ASOCIACION DE CUADROS ARTISTICOS OBREROS DE CHILE

CENTRO ARTISTICO "ESTUDIO PROGRESO".— Se ha citado a unta general para el Viernes 6, a as 9.30 P. M., para elegir los direcores de sección que faltan para ompletar la mesa directiva. Se seionará con el número de socios que sista.

CUADRO ARTISTICO "ARTURO LESSANDRI P."— Hoy junta general obligatoria para seguir traando los estatutos.

También se advierte a todos los eñores socios y señoritas socias ue desde hoy está a su disposiión en secretaría, el libro de registro de la A. de C. A. O. de Chile, ara que lo firmen, no siendo reconocido como socio el que no hiiere.

CUADRO DRAMATICO PEDRO J. MALBRAN.—Con el fin de nombrar irectores y tratar sobre la cooperación que corresponde al conjunto n la celebración del aniversario de a Asociación de Cuadros, se ha citado para hoy, a las 9 P. M., a los señores Alfredo Rodríguez, B. Robles, Juan, Luis y Miguel Sáez, G. Valker, M. Cruzat, F. Cruzat, S. e la Cruz, Pedro J. Malbrán, señoitas Valencia y señores oficiales del egimiento Buin.

FIESTAS SOCIALES

CENTRO EXEQUIEL VILCHES. —El Sábado próximo se efectuará a velada que la sección Deportes e este Centro prepara con mucho ntusiasmo a beneficio de sus fonos.

Se ha preparado un atrayente prorama literario-musical y baile.

CENTRO SOCIAL DE EMPLEADOS DE COMERCIO.— (Barrio Esación).— Esta noche, a las 9.30, aile familiar.

El Viernes reunión para clasificar los concursantes al campeonato de ne-Step.

CENTRO FAMILIAR DORAMA.— Sábado próximo, baile con orquesta.

CUADRO ARTISTICO VITAL AZA. —El Domingo próximo, en el teatro e la Liga del Trabajo, se efectuará a velada en honor del señor C. Roas.

Para este acto se ha preparado un rograma de variedades.

CENTRO SOCIAL Y DEPORTIVO LOS AMIGOS.— Hoy, clase instrucva, de 9 P. M., a 12 P. M.

CENTRO SOCIAL Y DEPORTIVO ARTURO PRAT.— Hoy, de 9.30 a 9.30 P. M., clase instructiva y baile familiar.

LA ASOCIACION DE CUADROS ARTISTICOS OBREROS DE CHILE SESIONA ANTENOCHE EN REUNION DE DELEGADOS Y TOMA IMPORTANTES ACUERDOS

Hoy elegirá presidente y llenará otras vacantes del Directorio la Estudiantina "La Armonía"

EL BANQUETE DEL PROXIMO DOMINGO EN CELABRACION DEL ANIVERSARIO DE LA SOCIEDAD DAVILA BAEZA

La V Conferencia y los obreros

LA KERMESSE DEL SABADO EN HONOR DE LOS DELEGADOS DEL ECUADOR

Con todo entusiasmo contindan los preparativos para la gran kermesse y velada teatral del Sábado, en el local de la Escuela Olea, en honor de los delegados del Ecuador a la V Conferencia, y a beneficio de la brigada de boy-scouts de esta Escuela.

Se ha confeccionado un espléndido programa teatral, representándose por el Conjunto Paco Ramiro, de la Asociación de Cuadros, la comedia de Nicanor de la Sotta "El sueño de un vaquero", tomando parte el actor cómico Paco Ramírez, y un acto de concierto a cargo de prestigiosos artistas.

SR. ALBERTO KENETT, ENTUSIASTA DIRIGENTE DEL CENTRO ORGANIZADOR DE LA FIESTA

A este acto serán invitados el Presidente de la República, delegados a la Conferencia, periodistas extranjeros y otras personalidades. Las entradas están a disposición del público desde hoy en la Escuela Olea, Av. Matta 907.

SINDICATO DE CHAUFFEURS DE CHILE.— Hoy, baile familiar.

CENTRO RECREATIVO "ARTES GRAFICAS".— La velada literario-musical y baile que han venido preparando los socios de esta institución en honor y beneficio de la señorita Blanca Vargas C., del Cuadro Gutenberg, promete tener éxito, y se verificará en el salón social del Centro Unión de Metalúrgicos.

Las personas que tengan entradas de este beneficio para su colocación deben dar cuenta el Sábado.

ACADEMIA DE BUENOS AIRES. —Hoy, a las 9 1|2, baile con orquesta.

EN LA ASOCIACION DE CUADROS ARTISTICOS OBREROS DE CHILE

ANTENOCHE SE REUNEN LOS DELEGADOS DE LOS DIVERSOS CUADROS Y ADOPTAN IMPORTANTES ACUERDOS

El programa de la celebración del primer aniversario de esta institución

Antenoche celebró sesión amplia de delegados, la Asociación se Cuadros Artísticos Obreros de Chile, con la asistencia del presidente, secretario, tesorero y directores y de los siguientes delegados: Estudio y Progreso, señores Máximo Albornoz y Luis Lara; Arte Decorativo, señores: Ramón Vargas, Zenón Areñas y Manuel Poblete; Pedro Sienna, Ramón Meza y Ramón Medina; Colombia, señores: José Gómez, José Arce y Armando Herrera; Fermín Vivaceta, señores Ernesto Cruz y Carlos Pacheco; Arturo Alessandri, señores Alejandro Vargas, Manuel Vargas y Mardonio Céspedes; adherentes particulares, señores Lució Flores, Rosamel del Valle, Marcelino Díaz y otros, excusando la inasistencia los delegados del Cuadro Pedro J. Malbrán.

Abierta la sesión, minutos antes de las 10 de la noche, se leyó el acto de la sesión anterior y se dió cuenta de las siguientes notas:

Presentación del Cuadro Pedro Sienna, apelando de la resolución del directorio que suspendió por un mes al señor Humberto Cáceres, por diversos motivos; se acordó suspender dicho acuerdo por faltar tres días para cumplir el plazo fijado.

Una de ofrecimiento del Centro Camilo Ortúzar; se le agradecerá.

Una de la Unión de Talladores y Escultores en Maderas, comunicando su directorio y formulando votos de amistad; se acepta y se le contestará en el mismo sentido.

De los Cuadros Pedro Sienna, El Arte Decorativo y Colombia, designando sus delegados, especialmente el último.

Renuncia del señor Camilo Poblete de director general de la Asociación de Cuadros; por ser en carácter indeclinable, se aceptó.

Una de agradecimientos del señor Eduardo Arellano, a nombre del Centro La Alegría; pasó al archivo.

Una de la Sociedad Artesanos de Curicó, en que solicita el envío de obritas teatrales y la inscripción del Cuadro en la Asociación; por habérsele enviado lo que pedía y solicitado la presentación en forma en cuanto a la incripción del Cuadro y no haber contestado, se le reiterará nota.

Una nota del Centro Social de Calera, en que solicita su ingreso a la Asociación de Cuadros; fué aceptado con un voto de aplauso.

Otras de los Cuadros Joaquín Dicenta y Víctor Domingo Silva, de Valparaíso, en que igualmente solicitan su ingreso a la Asociación; también fué aceptado con un voto de aplauso; y

Finalmente una nota del señor Ernesto Adorni, que solicitaba cierta ayuda; por haber pasado de oportunidad y siendo del conocimiento de la asamblea que estaba resuelta, pasó al archivo, dejándose constancia que actualmente el señor Adorni no pertenece a la Asociación, por no haber firmado los nuevos registros generales.

En la hora de la cuenta, el director general, señor Ramón Vargas dió a conocer los frutos de su jira a Valparaíso y Calera, dejando constancia que los Cuadros Vítor Domingo Silva y Joaquín Dicenta, del puerto, y el Centro Social, de Calera, habían solicitado por notas que había traído su ingreso a la Asociación.

Después de referirse extensamente a su obra, formuló indicación para que se enviaran notas a las redacciones de los diarios de Valparaíso y se hicieran gestiones ante las autoridades de Calera, la primera para conseguir de los diarios mejor atención para los conjuntos artísticos, y la segunda para evitar cierta imposición que se tenía para con el Centro.

Puestas en discusión estas indicaciones, fueron aceptadas, como igualmente un voto de aplauso para el señor Vargas.

Tratando de la elaboración del programa del primer aniversario de la Asociación, se aceptó el presentado por el presidente, que cuenta con los siguientes números:

Día 17 de Abril. — Gran sesión solemne en el local de la Federación Nacional de Estudiantes, con la concurrencia, de miembros del directorio honorario, de instituciones amigas y de la prensa, en la que se leerá el balance, la Memoria y otras cuestiones sociales. Igualmente se desarrollará un corto programa literario.

Día 21 (Sábado). — Gran velada teatral y baile social en la Sociedad Artesanos La Unión, con entrada gratuita para los asociados.

Día 22. — Un banquete en uno de los restaurants de la ciudad, para lo cual queda facultado el directorio para hacer los trámites reglamentarios.

Convocar para el Martes próximo a una sesión magna, para proceder a la ratificación de los estatutos y fijar la fecha en que definitivamente entrarán a regir todos sus beneficios para la colectividad.

Finalmente, se acordó pedir a todos los asociados mucha propaganda para el bien éxito de las reuniones en celebración del aniversario.

ACUERDOS SOCIALES

CENTRO ESTUDIO Y PROGRESO.—Elige presidente al señor Máximino Albornoz.—El Centro Estudio y Progreso ha elegido presidente últimamente al señor Maximino Albornoz, uno de los más entusiastas y decididos luchadores por el engrandecimiento de la institución.

SR. MAXIMINO ALBORNOZ, NUEVO PRESIDENTE

La elección del señor Albornoz para tal puesto, no puede ser menos que una medida acertada, ya que con su entusiasmo se conseguirán muchas obras de bienestar para la organización.

SOCIEDAD IGUALDAD Y TRABAJO.—Hoy Jueves, a las 8.30 P. M., celebra esta sociedad junta general ordinaria.

En la orden del día, el socio señor Manuel Hidalgo dará la conferencia mensual, conforme a la práctica en vigencia, de destinar en cada junta ordinaria algún tiempo para oír alguna conferencia de un socio.

Buzón Social de "La Nación"

CORRESPONDENCIA SOBRANTE

Nuevamente se avisa a las corporaciones sociales, que para las siguientes instituciones y personas hay correspondencia en nuestra imprenta, sección obrera.

Las interesadas en las siguientes notas pueden pasar a reclamarlas de las 4 de la tarde hasta las 7, diariamente.

Centro Juvenil La Aurora, Sindicato de Choferes, Deportivo de Choferes, Deportivo Bélgica, Figueroa Alcorta, 1.o de Mayo, Cooperativa Militar, Artes Gráficas, Comité Pro-Legislación en favor de los empleados particulares, Estudiantinas La Unión (2), Libertad, Sociedad 18 de Setiembre, Sociedad Manuel Montt de Choferes Particulares, Centro Zañartu Espejo, Comité Obrero Promanifestación a los delegados a la V Conferencia Panamericana, Cuadro Paco Ramiro y señor Ramón Vargas.

Si en cinco días no se pasaran a reclamar estas notas, se procederá a su devolución.

El señor Hidalgo ha fijado por tema el de "La organización sindical en Rusia".

FEDERACION DE OBREROS Y OBRERAS EN CALZADO.— Hoy se reunirán las delegaciones y los directorios de los personales que componen esta organización. A esta sesión deben asistir los Directorios de los personales, Terraza, Calpe, Iturría, Ruiz, Telelchea, Truyol, Bauza, García Martínez, La Industrial, Podeohard, Ruiz Hnos., y otros que tengan útiles o enseres que pertenezcan a la organización.

Se ha citado a todos los componentes de este personal para el Sábado, a las 2 1|2 P. M., en San Francisco 608.

DON LUIS CORNEJO REVECO.— Se encuentra algo resentido de su salud el señor don Luis Cornejo Reveco, vice-presidente de la Sociedad Mutual de Comerciantes.

Se cree que en estos días, el señor Cornejo, tendrá que someterse a una delicada operación.

LA VELADA DEL DOMINGO PROXIMO.—El Domingo próximo se llevará a efecto una velada a beneficio de federados que se encuentran en la indigencia. Trabajarán varios artistas de la Compañía Fernández-Alarcón.

Consejo de Tarnvia

LA IMPORTANTE REUN HOY.—Se ha citado a ju ordinaria para hoy, de 9.3 en la que se tratará asunt ma importancia.

Se encarece la asisten tranviarios de todas las se

NUEVA INSTITUCION. citado a reunión para hoy a las 8.30 P. M., a todos l dores de calzado, especi los que han firmado el abierto con este objeto. reunión: Plaza de Armas, kiosko.

SECCION EMPLEADOS MERCIO.—Se ha citado a ra hoy, a las 8.30 P. M. Se encarece la asistencia sonal de la Casa Francesa

CITACIONES

Departamento en Constr la I. W. W.— Para hoy al albañiles, a las 8.30.

Centro Benito Vergara junta general para hoy, a P. M., en el local de cos

Departamento de Constr la I. W. W.— Para hoy al pintores, a las 8.30.

Conjunto Artístico Iris— sayo hoy, a las 8 P. M., a res Segundo Castro, Migu Luis A. Soto, Armando Mu Salgado, Fco. Castro, Luis do y señoritas María y L yes, Rosa y María Castro. tencia es obligatoria.

Departamento de Constr la I. W. W.— Reunión hoy al gremio de baldosistas.

Sociedad La Universal.— a las 8.30 P. M., la comisi tas.

Departamento de Constr la I. W. W.— Para hoy a la gremio de enforradores, en 1057.

Unión Industrial del Cu I. W. W.— Para hoy, a las en Nataniel 1057, a los de las curtidurías Melcho Española, Pizarro y Otelo

Centro Moisés Castillo.— cho a las 9 P. M., sesión de directorio.

Estudiantina "Claudio A junta general para hoy, P. M., en el local de cost

Centro de Estudios Soc Domingo Gómez Rojas.— a las 8 P. M.

Consejo Regional Adm de los I. W. W.— Para hoy P. M.

Centro Independencia Al Directorio para hoy, a P. M.

Estudiantina Libertad.— de práctica, para hoy, a la

Sociedad de S. M. Juan Da vila Baeza.— A sesión de para hoy, a las 9 P. M.

Centro Cultural y Recrea nas.— A junta general ord ra hoy, a las 8.30 P. M., da Matta 1411 y a las comisiones de fiestas y

Federación de Chauffeurs le.— A junta general ordi mañana, a las 9 y media P. Mapocho 1170.

Centro Santiago de la Na cional.— La comisión pro este Centro, celebrará ses las 9 P. M.

GUIA PROFESIONAL

ABOGADOS

GABRIEL AMUNATEGUI
SALVADOR DE LA VEGA
Estudio: Morandé 235, Int. 2-6. Casilla 3091. Teléfono 1963.

ERNESTO BARROS JARPA
Atiende sus asuntos profesionales el señor Agustín Barros Jarpa, en Morandé 235.

NAZARIO CHACON DEL CAMPO
Atenderá desde el 10 de Abril en Morandé 450 (bajos). Teléfonos 2003-2389. Casilla 3211.

ALBERTO DURAN B.
Huérfanos 1235 Of. 8. Casilla 2914.

NICANOR ELGUETA
Galería Alessandri, 19-A. Tel. 588. Asuntos civiles, comerciales, mineros y criminales.

LADISLAO ERRAZURIZ LAZCANO
LUIS A. QUINTEROS T.
Amunátegui 301. Teléfono 633.

HECTOR ARNALDO GUERRA
Asuntos criminales. Nulidades matrimonio, divorcio. Teléfono 2635. Huérfanos 1223 of. 8.

GALVARINO GALLARDO NIETO
Ahumada 168, altos. Teléfono 2343.

OSVALDO HEVIA L.
Morandé N.o 244. Casilla 1881.

RAMON SEGUNDO JIMENES
Abogado. Galería Alessandri 17, piso segundo, 10-11. 4-6.

EVARISTO MOLINA HERRERA
Asuntos criminales, civiles, comerciales. Particiones, apelaciones, casaciones. Compañía 1053. Cas. 1175.

MANUEL MERINO B.
LUIS MERINO B.
Bandera 166. Tel. 2077. Casilla 2407. 10-11 y 4.30-6.

LORENZO MONTT
AMBROSIO MONTT WILMS
Compañía 1207. Teléfono 2307.

BERNARDINO LEIVA
Abogado. Bandera 552. Casilla 2068.

MANUEL OLIVA
Galería Alessandri 15-A. Teléfono N.o 3203. Juicios civiles y criminales.

ROBERTO DE PETRIS
Estudio y domicilio, Galería Alessandri 25, 2.o piso. Teléfono 156. Casilla N.o 4044.

ANTONIO PLANET O.
Especialmente cuestiones comerciales. Estudio: Bandera 166. Casilla N.o 4034. Tel. Ing. 1137; 10-11 A. M.. 4-6 P. M.

LUIS FIDEL YANEZ
Defensor de Ausentes y de Obras Pías. Moneda 1336.

HUMBERTO YANEZ VELASCO
Agustinas 673. Teléfono 1614.

LUIS VERGARA ZANARTU
Abogado
Estudio: Gálvez 90, 2 a 6 P. M.

INGENIEROS

ALFREDO LEA-PLAZA
Santiago, Huérfanos 2334. Of. Moneda 1168. Teléfono 137.

RAFAEL TORREBLANCA
Oficina Técnica.— Galería Alessandri 20. Casilla 3952. Teléfono 1849.

MEDICOS

Dr. ITALO ALESSANDRINI
Cirugía y ginecología. Consultas: 1 a 3. Merced 822. Teléfono 8555.

Dr. AMENABAR OSSA
Oculista 14 años Europa. 3 años médico-director Hospital de Ojos, Condado Stanford (Inglaterra). Merced

Dr. ARNELLO
Cirugía, anestesia general, venéreas. García Reyes 7. De 12-3; Hospital San Vicente, 4-5.

DOCTOR ANWANDTER
Regresó de Europa. Especialista enfermedades señoras. de 2-4. Claras 205.

Dr. ALCAINO
Oídos, nariz, garganta, vías lacrimales. Dieciocho 257. Tel. 257, 2-5.

Dr. CARLOS D. AGUIRRE
Vías urinarias, Venéreas, Sífilis. Carmen 191. Consultas: 5-7.

Dr. ARTURO BARRAZA A.
Vías urinarias, sífilis. Puente 557. 3-6.

Dr. BORQUEZ SILVA
Estudios Europa, Pulmón, Corazón, Estómago, Intestinos, Rayos X. 3-6. A. Prat 80. Tel. 19. Matadero.

Dr. BARRENECHEA
Oculista y especialista en oídos, nariz y garganta. Estado 91. Regresó.

Dr. BISQUERT
Vías urinarias, sífilis. Moneda 859. De 3-6. Cas. 2563. Tel. 958.

Dr. JULIO BUSTOS
Médico de ciudad de Santiago. Medicina interna niños, sífilis. Recoleta 707. De 2-4.

Dr. BUSTOS
Ojos, nariz, garganta. 1-4. Teléf. 2204 Merced 815.

DR. ROBERTO BALTRA G.
Medicina general. Vías urinarias, 3 1|2 a 6. Ahumada 11. Teléf. 170. Parque.

Dr. BRAGA CASTILLO
Rayos X. Merced 186. Teléfono 1393. Consultas: de 9-10 y 1-4.

W. E. COUTTS
Sífilis, vías urinarias, 3-6, Teléfono 1314. San Martín 366. Ha regresado.

Dr. OSCAR CIFUENTES S.
Regresó Europa. Medicina interna Sífilis 2-5. Moneda 1312.

Dr. ALDO CONTRUCCI
Estudio Europa, medicina interna. Sífilis. Agustinas 1729, 2 1|2-6 1|2. Teléfono 3340.

LABORATORIO CLINICO
de los doctores O. Letelier G., W. Fernández B., y R. Herrera V., San Antonio 451, Cas. 2886. Tel. 2692. Orina, sangre, jugo gástrico, leche, desgarros, etc. Cultivos. Autovacunas. Exámenes parasitológicos. Tumores.

Dr. CHARLIN
Profesor de enfermedades de la vista. Consultas 3-6 P. M. Compañía 2115. Tel. 2632.

Dr. RODOLFO CASTILLO S.
Oído, nariz, garganta. Consultas 2-5. Se trasladó a Delicias 1164.

Dr. EDUARDO CRUZ-COKE L.
Medicina interna. Merced 805, 5 a 6 1|2.

Dr. LEON CHONCHOL
Medicina general. Rayos X. Sífilis, piel, venéreas. Consultas 2-5. San Antonio 40.

Dr. CROIZET
Profesor de la Facultad de Medicina. Consultas 1-3. Dieciocho 191. Teléfono 637.

Dr. CIENFUEGOS
Regresó de Europa. Enfermedades de niños. Huérfanos 684. 1-3. 15-Agt.

Dr. CASTAÑEDA IGLESIAS
Ex-médico residente Hospital Niños. Traladóse Compañía 1839. Teléfono 254. De 1 1|2 a 3 1|2.

Dra. JULIA [illegible]
Medicina general. Niños, tratamiento del asma. Consultas: 1-3. Castro 107.

Dr. E. DAVILA E.
Estudios Europa, Medicina interna. Laboratorio. De 5 a 7. Castro 31.

Dr. CARLOS DOREN N.
Enfermedades de señoras. Cirugía. Monjitas 636. Teléfono Inglés 2571. (Consultas: de 1 a 4).

Dr. DIAZ VELASCO
Medicina interna, niños, sífilis, 2 a 4. Vergara 474. Teléfono 226.

Dr. LEONIDAS CORONA T.
Laboratorio Clínico. Delicias 833, frente a Estado, 2-5. Tel. 2488.

Dra JUANA DIAZ MUÑOZ
Especialista enfermedades señoras y niños, 4-6. Delicias 858. Teléfono 1716.

Dr. DODDS
Cirugía huesos, injertos óseos; cirugía cráneo-cerebral, de la médula y nervios. Estudios EE. UU.. Europa. 21 de Mayo 578. 3-5.

Dr. GUSTAVO JIRON L.
Cirugía y ginecología. Vergara 65. Teléfono 3126. De 2 a 3.

Dra. DELFINA SANCHEZ S.
Señoras y niños. García Reyes 441. Consultas: 1 1|2 a 3.

Dr. DIMITSTEIN
Agustinas 1308, esquina Teatinos. Rayos X. Medicina general, especialmente: corazón, pulmón, estómago é hígado. 1-4. Teléfono 3646.

Dr. RODRIGO DONOSO GAETE
Medicina interna. Consultas 2.30 a 4, Santo Domingo 1477. Teléfono 256.

IGNACIO DIAZ MUÑOZ S.
Medicina general. Vías urinarias. Horas 3 1|2 a 5 1|2. Bandera 674. Teléfono 3424.

Dr. GEORGES DAUBAS
Consulta 2-4 1|2. Amunátegui 26. Teléfono Inglés 3679.

Dr. GREGORIO DURAN
Enfermedades señoras partos. Agustinas 828. Teléfono 2855. De 3-5.

Dr. ESPINA
Rayos X, medicina interna, estudios Europa. Delicias 1328, esquina Jáuregui. Teléfono 2102. De 1 1|2-4.

Dr. FUENZALIDA CORREA
Cirugía ginecología, partos. Merced 663. De 1-3.

Dr. FUENZALIDA BRAVO
Profesor extraordinario, enfermedades de niños. Merced 560. Teléfono 731. 2-4.

Dr. FONTECILLA
Estudios en Europa, afecciones pulmonares y nerviosas. Rayos X. Delicias 1635.

Dr. ENRIQUE GONZALES M.
Estudios Europa, especialmente estómago, intestinos, hígado, diabetes, obesidad, reumatismo. Ejército 844. De 1-3.

Dr. Carlos Garcés Baeza
Delicias 1278, Teléf. 3747
Laboratorio clínico. Rayos X.
Medicina interna. De 1 a 5.

DR. GREENE
Estudios Europa, Cirugía y ginecología. San Martín 509 esquina Catedral. 2-4 Teléf. 2360.

Dr. ARISTIDES GONZALEZ C.
Profesor extraordinario, Obstetricia, enfermedades señoras. 1-3. casilla 1551 Teléfono 2789. Agustinas 629.

DOCTOR GIANELLI
ESTUDIOS EUROPA
Sífilis, Piel, Vías urinarias. 21 de Mayo 562. Consultas de 2 a 6.

Dr. GARCIA COLLAO
Estudios Europa. Ojos, nariz, garganta y oídos. San Antonio 148 4 a 6.

GONORREA E IMPOTENCIA
Debilidad vital y gonorrea con sus afecciones prostatitis, supuraciones por más crónicas que sean, curan en pocos días garantidas. Sistema nuevo. Dr. Winkelmann, 2 a 5. Alameda 220. Regresó de Alemania.

Dr. CARLOS GOMEZ BALTRA
Médico cirujano. De 3 a 4. Baquedano Guerrero 607.

A. ICAZA BARROS
Médico Cirujano
Santo Domingo 789. Teléf. 2809.

Dr. A. KORNER ANDWANTER
Estudios en Estados Unidos. Cirugía, ortopedia. Consulta: 2-4. Sancho Domingo 838.

Dr. FELIX GROHNERT B.
ENFERMEDADES DE LA PIEL
Sífilis y venéreas
Luz Ultra-violeta.—Radioterapia
De 2 a 6.—Castro 238

Dr. CARLOS A. ILLANES B.
Medicina interna y enfermedades de niños. D. 2-5 Castro 176.

Dr. AGUSTIN INOSTROZA
Cirugía general especialmente de niños. Sífilis. 4-6. Puente 583.

Dr. ALEJANDRO INFANTE
Enfermedades niños, médico Hospital de Niños San Luis. Consultas: 2-5. Delicias 253.

Dr. ROBERTO JARAMILLO
Ejército 707. Teléfono 142. Parque.

INSTITUTO RADIOLOGICO
Radioscopía radiografía, radioterapia.

Dr. ADOLFO KAPLAN
Estudios Estados Unidos y Europa. Compañía 1429.

Dr. B. LEA PLAZA
Estudios en Europa. Compañía 2105. De 2-5. Teléfono 3880.

Dr. LABRA LETELIER
Nariz, garganta y oídos. Consultas de 2-5 Compañía 1361.

Dr. TEODORO LEIBLE
Enfermedades nerviosas. Medicina interna Rayos X. Lunes, Miércoles Viernes 5-7: Martes. Jueves Sábado 2-4 Olivos 794. Regresó.

Dr. LOIS
Trasladóse San Pablo 1230. Medicina, cirugía inyecciones intravenosas, 1-4

Dr. LAVAL
Medicina interna. Amunátegui 31 De 1-3 1|2. Domicilio: Cochrane 340.

Dr. ARMANDO LEON I.
Cirujano
Compañía 1909. De 1-3. Teléfono 3846.

Dra CORA MAYERS
Estudios Europa. Enfermedades niños y ginecología. Ahumada 49 De 4-6. Teléfono 711.

Dr. JUAN MONTENEGRO M.
Enfermedades de niños. Compañía 1770. Teléfono 2120.

Prof. R. MUÑOZ PAL
Cirugía general. Dieciocho 250. De 3 a 4.

Dr. ITALO MARTINI Z.
Ojos, oídos, nariz y garganta. Delicias 1164.

Dr. MALBRAN
Enfermedades mentales y nerviosas. De 2 a 6. San Antonio 584.

Dr. MUJICA
Profesor enfermedades vista. Ojos artificiales. Consultas: 10 a 12 y 1.30 a 3 Recoleta 888.

Dr. MOUAT S.
Ginecología, partos, ex-jefe clínica ginecológica Dr. Korner. Brasil 25. De 1 a 4.

Dr. MELENDEZ ESCOBAR
Medicina interna. Sífilis Merced 173, de 3-5. Domicilio Sazié 2007.

MANUEL MORENO
Medicina general. Particularmente estómago intestinos. Tratamiento especial tuberculosis pulmonar. Estudios Europa San Francisco 155, 2.30 a 4.30.

Dr. MUJICA
Hospital Niños. Santo Domingo 820. Teléfono 2415 Consultas 1 a 4.

Dr GMO. MORA [illegible]
Médico jefe policlínica "El Buen Samaritano" Catedral 2237 de 1-3.

Dr MARCOS [illegible]
Laboratorio: Bandera 736. Teléfono 288. Exámenes completos: sangre, orina, esputos, etc. Cultivos Autovacunas. Abierto a toda hora.

DRA. MAGDALENA NEIRA
Medicina general, señoras y niños. 2-4. Delicias 163.

Dr. JUAN MARIN
Consultas: Amunátegui 35, de 4.30 a 6.30, Teléfono 3477. Domicilio: Monjitas 553. Teléfono 3328.

DR. NUÑEZ SAMORA
Martes, Jueves, Sábado, 2-5. Matucana 235. Teléfono 291. Estación.

Dr. ORREGO PUELMA
Médico Hospital San Juan de Dios, de 1 1|2 a 3 1|2. Agustinas 1314. Teléfono 1217.

DR. LUIS OPAZO F.
Jefe Policlínica Niños. Prof. Sanhueza. Compañía 3007. De 1-3.30.

DR. OHLERICH
Titulado Alemania, Chile. Medicina interna, enfermedades de niños. Teléfono 332. Catedral 1483.

Dr. ALBERTO PANATT
Médico Jefe Policlínico Prof. García Guerrero. Medicina general. Rayos X. 1.30 a 4. Teléfono 1211. Huérfanos 1819.

DR. GUILLERMO PUELMA
Vicuña Mackenna 171. Teléfono 431. De 1 a 3.

DR. MARCIAL PARADA
Oídos, nariz, garganta. De 3 a 5. Santo Domingo 831. Teléf. 1859.

DR. PATIÑO MAC-IVER
Medicina interna. Niños. Sífilis. Libertad 448. De 2 a 5.

DR. DAVID PULIDO I.
Enfermedades niños. Santo Domingo 1790. Teléfono 2152. De 1 a 4.

DR. RICARDO PERALTA G.
Cirugía general, especialmente de niños. Compañía 1606.

DR. PANTOJA
Corazón, pulmón, estómago, sífilis. 2-4. 7-8. Tel. 574. Sto. Domingo 1036.

Dr. A. CUSTODIO POBLETE
Medicina interna, Delicias 868.— Estudio doctor Corona. 10.30-11.30 y 3-4.

DR. RAFAEL PEÑARANDA E.
Especialidad corazón, estómago, hígado, riñón, sífilis, venéreas. Llamados nocturnos. 2-4. Catedral 1938

DR. EMILIO PETIT
Cirugía general, vías urinarias. Consultas Dieciocho 123.

DR. OSCAR PERALTA C.
Medicina general. Enfermedades señoras. Rayos X. Laboratorio. Delicias 1276. Teléfono 3747. De 1 a 2.30. Residencia, Prat 673. Teléfono 194.

DR. JULIO PAREDES F.
Especialmente enfermedades señoras, Ginecología y cirugía abdominal. 2 a 4. Amunátegui 83.

DR. QUIROGA
Enfermedades nerviosas y mentales. Puente 533. Consultas de 2 a 5.

DR. NACIANCENO ROMERO
Laboratorio. Puente 583. (De 5 a 7.) Casilla 3871.

DR. ALBERTO RAHAUSEN J.
Carmen 47. De 4-6. Tel. 3022. Riquelme 47. De 1-4. Tel. 1642.

DR. JOEL RODRIGUEZ F.
Estudios Europa. Medicina interna. Especialmente estómago, intestinos, Rayos X. De 2-4. Amunátegui 639. Teléfono 2810.

DR. DEL RIO GUNDIAN
Medicina interna, de 2-4. Compañía 1470. Domicilio: V. Mackenna 886.

DR. EDUARDO DE RAMON
Cirugía. Enfermedades señoras. De 1 a 3. Agustinas 1606. Teléfono 5623. Ausente en Europa.

DR. ROBERT DE LA MAROTIERE
Estudios París, Berlín, Médico Hospital San Juan de Dios. Especialista enfermedades corazón. Electrocardiografía. Rayos X. (Ortodiagrafía). Poligrafía. Compañía 1975. De 3.30 a 6. Casilla 3343.

INSTITUTO SANITAS
Agustinas 1958.—Teléf. 2438
Laboratorio, Autovacunas, Rayos X. Radioterapia profunda. Luz ultra-violeta. Aplicaciones eléctricas, inhalatorio de Radium. Baños de ácido carbónico. Diatermia, Ortopedia.

PROFESOR DR. SOTO PARADA
Laboratorio Clínico. Moneda 1035. De 3 a 6.

DR. SCROGGIE
Especialidad enfermedades de niños. Jefe de Clínica de Niños. Universidad de Chile. Consultas de 2.30 a 5 P. M. Matucana 303.

DR. SUAREZ ALVAREZ
Oculista. Jefe clínica Oftalmología. 1-3, Santo Domingo 1344.

GABINETE DE MECANOTERAPIA
Instituto Superior de Educación Física, Morandé 750. El Gabinete estará a cargo del doctor
H. SIEVERS
Consultas: Martes, Jueves y Sábado de 4 a 5.

DR. SANTANDER
Estudios Europa. Corazón, riñón, sífilis, especialmente estómago, intestinos. Rayos X. Laboratorio. Alameda 2079. De 2 a 5.

DR. STUARDO
Estudios Europa. Enfermedades niños. 1 a 4. Moneda 1526. Tel. 2245.

DR. CRISTOBAL SAENZ C.
Estudios en Europa. Afecciones médico-quirúrgica del abdomen, especialmente estómago. Sífilis. Rayos X. Consultas de 3 a 4. Agustinas 1889.

DR. STOLTING
Oculista. Médico recibido Alemania y Chile. Compañía 1392. De 3 a 5.

DR. HELLMUTH SIEVERS W.
Médico-cirujano. Domicilio: Molina 632. San Antonio 275. 2 a 3.30.

DR. TORRES TORRES
Jefe Clínica Prof. Korner. Enfermedades señoras. Catedral 1240. De 2 a 5.

DR. C. TAPIA FERNANDEZ
Maestranza 1106. Consultas de 2 a 3.30.

DR. VEGA MACHER
Exclusivamente pulmón. Nataniel 109. 2-3.30 Lunes, Miércoles y Viernes.

DR. JAIME VIDAL
Ex-Director Sanatorio San José, enfermos pulmón. Puente 557, de 3 a 6.

DR. G. F. VIDAL S.
Consultas 4 a 6. Delicias 2646. Teléfono 245. Estación.

PROFESOR VARGAS SALCEDO
Cirujano. Martes, Jueves y Sábado. 2 a 5. Teatinos 354. Teléfono 1080.

DR. VICUÑA HERBOSO
Jefe Clínica del Servicio. Prof. García Guerrero. Medicina interna. Hospital de San Vicente. Especialmente enfermedades corazón. Martes, Jueves, Sábado, de 2.30 a 4.30. Almirante Barroso 270. Teléfono 1053.

DR. YAÑEZ G.
Regresó de Europa. Piel, sífilis, venéreas. Delicias 865.

DR. MAURICIO WEINSTEIN
Piel, sífilis y venéreas. Radioterapia y Luz ultra-violeta. Especializado en Europa. Agustinas 1357. De 2 a 5.

DR. WAUGH ALDUNATE
606-914. Estudios Europa. Medicina interna. Venéreas. Sífilis. Reacción Wassermann. 2-4.30. Compañía 1853.

DR. WIREN
Oídos, nariz, garganta. Compañía 1606. De 2 a 3.

DENTISTAS

MUÑOZ LOBOS HNOS.
Extracciones sin dolor, somnoformo, puentes, placas. Tratamientos rápidos. San Diego 307-448.

VIRGILIO ACUÑA M.
Cirujano-Dentista. Ayudante Clínica Operatoria Escuela Dental. Trasladóse Catedral 2019.

DR. RUBEN BUSTOS
Graduado en Philadelphia Dental College. Larga experiencia profesional Catedral 1238.

[illegible]
San Antonio 451. Teléfono 3652. Horas 9-11 y 2-6.

DR. CERDA LOPEZ
Dentista. Santo Domingo 849, especialmente coronas, puentes, porcelanas. Atenderá vacaciones.

FORTUNATO ENCINA
Especialmente puentes, placas, coronas, extracciones. Estado 363.

DOCTOR GALLARDO GONZALEZ
Cirujano-Dentista. Estudios Philadelphia. Consultas diurnas y nocturnas. Echaurren 26. Regresó.

PEDRO MENDEZ
Estudios Estados Unidos, Europa. Precios antiguos. Regresó. Huérfanos 782.

RAFAEL URQUIETA S.
Dentista. Agustinas N.o 853.

MUÑOZ LOBOS HNOS.
Extracciones sin dolor. Somnoformo, puentes, placas, tratamientos rápidos. San Diego 307-448.

CLINICA DENTAL
Doctor Valenzuela Ba
Unica clínica atendida por doctor Alberto Rahausen, general. De 2 a 4. Cuatro especialistas, de 9 a 7. Teléfono 1642.

DOCTOR ROGAT
ESPECIALI PIORREA-AL ENCIAS SUP DIENTES MO BOLSA CO OF. 212

LUIS PLAZA
Dentista. Antiguo jefe profesor Valenzuela Ba se trasladó Serrano 43, París, Manzana Residen De 8½ a 13 y de 1½

NICOLAS RODRIGU
Ayudante clínica operator la Dental. Ausente.

JORGE ESPINOSA RE
Dentista. Santa Rosa 817.

RAFAEL URQUIETA
Dentista. San Antonio 1494.

MANUEL VEAS
Regresó. Trabajos rápi tracciones sin dolor. Am 203.

VETERINARIOS

SCHMIDT HERM
Enfermedades animales Llamados domicilio. 457. Teléfono 8649.

ARQUITECTOS

EDUARDO TASSO
Construcciones, transform reparaciones. Honorarios ciento. Planos y Presupu randé 440.

MATRONAS

PENSIONADO PARTIC
Mercedes Rojas, matrona go 930. Recibo enfermas internas. Consultas toda

CLINICA GINECOLOG
Mercedes Darrigrandi. Par ciones, inyecciones. Tra res especialistas. Cum

CELIA CASTILLO
Matrona ginecólog
Recibo pensionistas, llam Santiago. Consultas grati 114.

MATRONA BRAVO
Huérfanos 2460, entre C yes y Bulnes. Gran pensi ticular. Partos, atendidos mente por su propietaria a elección de las enferm medades de señoras aten médicos especialistas. Pe inyecciones, atiende a dom

LUCRECIA ABOS DE
Matrona y enfermera.— Re fermas de parto. Ibáñez

Mme. E. FRAUMAU
Matrona francesa tras Matta 72.

[illegible] DE OBST
Señora Reyes, matrona gista. Establecimiento Atendido por dos cirujano listas. Recibo enfermas tes del país. Partos, considerados. Consultas grati raida 636.

ANA G. VARGAS SA
Partos. Recibe pensioni chrane 985.

"MATERNIDAD [illegible]"
Atendido por matronas y tulados. Partos desde 60. internas, inyecciones. B nales. Recibo pensionista tas gratis. San Diego 257.

CA [illegible] ALA TORO
Partos. Asistencia toda cibo enfermas. Matucana

PENSIONADO "DRA. VIC
Recibe enfermas provinc días. Asistencia complet $ 50. Turno permanente. go 67.

INDUSTRIAS Y COMERCIO

CAMBIOS BANCARIOS DE AYER

PLAZAS	Monedas	Valor de la £ a la par	Valor de la $ a la vista	CHILE 90 d. v.	CHILE vista	ESPAÑOL 90 d. v.	ESPAÑOL vista	ANGLO S. A. 90 d. v.	ANGLO S. A. vista	NAC. CITY 90 d. v.	NAC. CITY vista	GERMANICO 90 d. v.	GERMANICO vista	LOND. y RIO 90 d. v.	LOND. y RIO vista	FRANCES 90 d. v.	FRANCES vista	HOLANDES 90 d. v.	HOLANDES vista
DRES.	Libra	1	1	36.90	37.20	36.90	37.15	36.90	37.15	36.90	37.15	36.90	37.20	36.90	37.15	36.90	37.15	36.90	37.15
IS	Franco	25.22	71.95	0.51¼	0.51¾	......	0.52	0.518	0.523	......	0.52	......	0.5215	0.51¾	0.52	0.51	0.5133	......	0.519
BURGO	Marco	20.43	—	......	......	......	0.0004½	......	......	......	......	......	0.0004	......	......	......	......	......	0.0004
VA YORK	Dólar	4.86	4.67⅝	......	7.96¼	......	7.96	......	......	......	7.97	......	7.96	......	7.97¼	......	7.96	......	7.96
AÑA	Peseta	25.22	30.45	1.21¼	1.22½	......	......	......	1.226	......	1.22	......	1.22½	......	1.22½	......	1.23	......	1.22¾
LIA	Lira	25.22	93.05	0.39¾	0.40¼	......	0.40	......	0.4015	......	0.40	......	0.40¼	......	0.40	......	0.40⅛	......	0.38
ENTINA	Nacional	11.45	—	......	2.95½	......	2.94¼	......	......	......	2.94	......	2.94	......	2.94¾	......	2.93	......	2.94
ERES	Franco	25.22	83.80	......	0.44½	......	0.44½	......	0.453	......	0.45	......	......	......	0.44¾	......	0.44¾	......	0.4435
ZA	Franco	25.22	25.26	......	1.47¾	......	1.47	......	1.47½	......	1.47	......	1.47¼	......	1.47¼	......	1.47¾	......	1.47
ANDA	Florín	12.107	11.77	......	3.16¾	......	3.14	......	3.1485	......	3.15	......	3.16	......	......	......	......	......	3.13½
CIA	Corona	18.159	—	......	......	......	......	......	2.132	......	......	......	......	......	......	......	......	......	2.13
UEGA	Corona	18.159	—	......	......	......	......	......	......	......	......	......	......	......	......	......	......	......	1.45
IVIA	Boliviano	10.—	14.12	......	......	......	2.65½	......	......	......	......	......	......	......	......	......	2.70	......	—
MARCA	Corona	18.159	—	......	......	......	......	......	......	......	......	......	......	......	......	......	......	......	1.52¾

CAMBIO BANCARIO: $ 36.90.—COMERCIAL: $ 37.00

1 DOLAR: $ 7.96¼; 1 FRANCO: 0.51¼; 1 PESETA: 1,21¼; 1 LIRA: 0.39¾; 1 NACIONAL ARGENTINO: 2.95½

PREMIO DEL ORO: 187%.—UN PESO PAPEL VALE: 6½ d.

Movimiento

BOLSA DE COMERCIO

la Bolsa hubo ayer especial és por transar en bonos, es- lmente en los de la Caja de lto del 8o|o y 1|2o|o y en los Banco Hipotecario de Chile del y 1o|o, de los cuales se ven- n gruesos lot.., tanto en la era rueda como en la segun-

r lo que respecta a los títulos ociedades, el movimiento de- llado en éstos se vió regular- o activo. Las operaciones más rtantes fueron las realizadas astenia, Chacaltaya, Minera e strial, Domeyko, Caylloma y ia.

s cotizaciones de los papeles ostraron un poco menos sos- as que en el día anterior, que- o diez con alzas de los vein- o que variaron.

Nuevamente todos los bonos que experimentaron fluctuaciones quedaron mejorados.

Diferencias con que cerraron los siguientes valores:

Subieron: Caja 8-1|2, 1|4; Hipotecario 7-1, 1|2; Hipotecario 7-2, 1|4; Hipotecario 8-1, 1|4; Huanuni, 1|2; Tres Puntas, 3|8; Galicia, 1|2; Lastenia, 1|2; Loa, 1; Cento Grande, 1|2; Tierra del Fuego, 1|4; Refinería de Penco, 1|2; Tabacos, 2; y Rafaelitas del Neuquén, 1|8.

Bajaron: Caylloma, 1|8; Chacaltaya, 2; Gatico, 1|8; Llallagua, 1|2; Máfil, 3; Minera o Industrial, 1|4; Nueva Elqui, 1; Oploca, 1|2; Oruro, 5|8; San Bartolo, 3|8; Vacas, 3|4; Antofagasta, 1|4; Gas de Santiago, 1|2; Viña del Mar, 1|2 y S. A. de Vapores 1|4.

OPERACIONES DE AYER

PRIMERA RUEDA

7 Electricidad, 87.
00 Caja, 8 1|2, 96 1|2.
00 Hip. 8-1, 95 3|4.
0 Caja, 8-1, 101 3|4.
0 Caja. 8-1, 102.
0 Banco Chile, 217 1|2.
1 Banco Nacional, 101 1|2.
0 Hip. 7-2, 92.
0 Hip. 8-2, 97.
7 Gas Santiago, 47 1|2.
0 Hip. 7-2, 1911, 92.
0 Hip. 8-2, 1912, 97.
0 Chacaltaya, Abril 19, 16 1|4
0 Minera, 24 3|4.
0 Caupolicán, Abril 19, 2 7|8.
0 Viña, 34 1|2.
5 Antofagasta, 51.
0 San Bartolo, 12 5|8.
0 Máfil, Abril 19, 64.
0 Máfil, Abril 19, 60.
0 San Bartolo, Mayo 3. 12 5|8.
0 Chacaltaya, Abril 19, 15.
0 San Bartolo, 12 3|8.
1500 Domeyko, Abril 19, 2 5|8.
300 San Bartolo, 12 1|4.

SEGUNDA RUEDA

500 Galicia, Mayo 3, 38 1|4.
200 Viña, Abril 19, 34 1|2.
100 Bco. Nacional, 102.
102000 Hip. 8-1, 96.
100 Viña, 34 1|2.
4000 Hip. 8-1 96 1|8.
10 S. Bernardo, 120.
500 Lastenia, Mayo 3, 39 1|2.
9000 Hip. 7-1, 90 1|2.
121000 Caja 8-1|2, 97.
326 Gas Stgo., 47.
30 Viña, 35.
200 Galicia, Mayo 3, 38 1|2.
2000 Hip. 7-2, 92 1|4.
23000 Caja 8-1, 102.
100 Lastenia, Abril 19, 39 1|4.
100 Galicia, Mayo 3, a 39.
1300 Caylloma, 2 1|2.
700 Loa Mayo 3, 90.
2000 Lastenia, Mayo 3, 39 5|8.
100 Llallagua, Mayo 3, 450.
200 Máfil, Mayo 3, 61.
1000 Caja 7-1, 94.
51000 Caja 8-1|2, 96 3|4.

CIOS DE COMPRADOR O VENDEDOR AL TERMINAR LAS RUEDAS

TITULO	COMPRADOR Cantidad	COMPRADOR Precio	VENDEDOR Cantidad	VENDEDOR Precio
BONOS				
7-1	10,000	93¾	25,000	94
8-1|2	50,000	97	....	....
8-1	1,000	102	....	....
ntizador 8	6,000	85	....	....
tecario 8-1	35,000	96⅛	....	....
BANCOS				
...	....	....	53	218
ñol de Chile	....	....	16	148
tecario de Chile	50	655	....	....
MINERAS				
a, Mayo 3	500	158	....	....
loma, Abril 19	....	....	200	2¾
altaya, Mayo 3	200	12½	200	13
utada	60	61	....	....
no de Petorca, Abril 19	....	....	1,000	2⅝
co, Mayo 3	....	....	500	10⅝
, Mayo 3	....	....	200	51
agua, Mayo 3	200	450	....	....
ra e Industrial, Mayo 3	200	24¾	....	....
ra e Industrial, Abril 19	....	....	200	24¾
te Blanco	....	....	50	3
a Elqui, Abril 19	....	....	200	19½
ca	....	....	100	88½
Bartolo, Mayo 3	500	12¼	200	12¾
pilla, Mayo 3	....	....	200	106¾
s, Mayo 3	500	10¾	200	11⅛
SALITRERAS				
fagasta, Mayo 3	200	52½	....	....
fagasta, Abril 19	....	....	200	52½
enia, Mayo 3	500	39⅝	300	39¾
n, Abril 19	500	20	100	21
GANADERAS				
e Grande, Mayo 3	800	32	....	....
SEGUROS				
rovidencia	....	....	100	26
INDUSTRIALES				
cerías Unidas, Mayo 3	200	40	....	....
tricidad Industrial	100	87	100	87½
de Santiago	....	....	20	47
ratorio Chile	100	72	....	....
oa, Abril 19	200	10	....	....
nería de Penco, Abril 19	100	37½	200	38½
cos, Abril 19	100	81	....	....
del Mar, Abril 19	....	....	200	34½
DIVERSAS				
Hípico	1	8,650	....	....
Vapores, Mayo 3	200	37½	200	37¾
PETROLIFERAS				
olicán, Abril 19	1,000	2⅞	500	3
elitas, Mayo 3	500	6½	....	....
CIERRE A LAS 5 P. M.				
bio	....	37.00	....	37.20
	....	187.—	....	189.—
as por oro	....	12.70	....	12.90
a, Mayo 3	....	159	....	....
altaya, Mayo 3	....	14⅝	....	....
aguo, Mayo 3, transacción	....	450	....	....
a Elqui, Abril 19	....	....	....	18½
fagasta, Abril 19	....	....	....	52
enia, Mayo 3	....	....	....	39¼
rera Tocopilla, Mayo 3	....	375	....	....
elitas del N., Mayo 3	....	6¾	....	....

CHERRIES
Jabón de Glicerina Transparente

OPERACIONES EN VALPARAISO

PRIMERA RUEDA

106000 Hip. 8-1, 96.
15000 Hip. Valpso., 8-1, 94.
700 Vacas, 11.
700 Vacas, Abril 19, 11.09.
400 Galicias, 38.
400 Galicias, Abril 19, 38.19.
500 Lastenias, Abril 19, 39.
200 Gaticos, 10.
200 Gaticos, Abril 19, 10.09.
200 Viñas, Abril 19, 34 3|4.
1700 Gaticos, Mayo 3, 10 1|4.
300 Penco, 38.
100 Gaticos, Abril 19, 10 1|4.
100 Antofagasta, 52 1|2.
100 Antofagasta, Abril 19, 52 3|4
300 Oruro, Abril 19, 22.
500 Gaticos, Abril 19, 10 1|2.
600 Vacas, Abril 19, 11.
300 Fuegos, Abril 19, 95 1|4.
5000 Vacas, Mayo 3, 11.
100 Llallaguas, Mayo 3, 448.80.
100 Llallaguas, Abril 19, 446.
500 Lastenias, Mayo 3, 39.
500 Lastenias, Abril 19, 38 3|4.
300 Bartolo, Mayo 3, 12 1|2.
500 Aracas, Abril 19, 153.

SEGUNDA RUEDA

600 Lastenias, Abril 19 39 1|4.
500 Vacas, Abril 19, 11
400 Vacas, Mayo 3, 11.
1000 Hipotecario 8-1, 96.
100 Vacas, 10 5|8.
100 Tabacos 82.
600 Viña, 34 1|2.
600 Viña, Abril 19, 34.55.
200 Puntas, Abril 19, 4 7|8.
700 Antofagasta, Mayo 3, 52 3|4.
100 Huanuni, Mayo 3, 57.
69 Antofagasta, 53.
1800 Viña, Mayo 3, 34 1|2.
500 Lastenia, Abril 19, 39 1|2.-

CAMBIO

Primera rueda. — Vendedor a 37, y comprador a 36.80.

Segunda rueda. — Vendedor a 36.80, y comprador a 36.60.

ORO

Primera rueda. — Vendedor a 187.50, y comprador a 187.20.

Segunda rueda. — Vendedor a 185.80, y comprador a 185.50.

LIBRAS POR ORO

Primera rueda. — Vendedor a 12.90, y comprador a 12.80.

Segunda rueda. — Vendedor a 12.90, y comprador a 12.70.

VALOR DE LA £ EN DOLARES

Los cablegramas procedentes de Nueva York recibidos ayer en los Bancos de esta ciudad, indican las siguientes cotizaciones en oro americano:

Anglo Sud-Americano	4.66 13|16
Chile	4.67⅝
Francés de Chile	4.66⅞
Holandés	4.63¾
Londres y Río de la Plata	4.66⅝
National City Bank	4.68½

COTIZACIONES DE METALES

Cablegrama sobre cotizaciones de metales, correspondientes al día de hoy:

Estaño.—£ 214.0.0 al contado; bajó 5.0.0.; £ 214.10.0 a plazo; bajó 5.5.0.

Cobre Standard.—74.17.6 al contado; bajó 0.12.6; £ 75.12.6 a plazo; bajó, 0.12.6.

Plata.—32 13|16. Subió 1|16.

BOLSA COMERCIAL DE CHILE

PRIMERA RUEDA

300 Chacaltaya, Abril 19, 15 1|4
100 Chacaltaya, Abril 19, 15
100 Chacaltaya, Abril 19, 14 3|4
100 Chacaltaya, Abril 19, 14 1|2
100 Espino, al contado, 2 5|8
400 Chacaltaya, Mayo 3, 14 1|4
500 Espino, al contado, 2 1|2
400 Chacaltaya, Abril 19, 15 1|4
300 Santo Cristo, 4 5|8, al contado
100 Chacaltaya, 14 1|2, al contado
100 Chacaltaya, Abril 19, 14 1|4
100 Chacaltaya, Abril 19, 14 1|4
100 Santo Cristo, Abril 19, 4 3|4
100 Marta, al contado, 1 1|2

SEGUNDA RUEDA

100 S. Cristo, Mayo 3, 4 3|4
1000 Domeyko, Abril 19, 2 3|8
200 Domeyko, 2.30
15000 Hip. 8-1, 96 1|8
10000 Caja 8-1|2, 97
10 Gas Santiago, 47
1000 S. Cristo, Abril 19, 4 1|2

REMATE DE ACCIONES

En la segunda rueda de mañana se rematarán en la Bolsa de Comercio 1,000 Cachuita y 150 Tel. El Salto en lotes de 50 con derecho al total y con un mínimum de $ 100.

Champagne Sainte Heléne
DE ALBERTO VALDIVIESO M.
Es el primero y único VERDADERO CHAMPAGNE hecho en el país. Calidad insuperable, por la mitad del costo del extranjero.
62 - Ordenes por Teléfono - 62, Oficina Santa Elena
O por carta:
San Antonio 741, Santiago

FABRICA NACIONAL DE SILLAS
GRAN RAPID
CALLE ANTOFAGASTA 2130
AV. BEAUCHEF 1409, Costado Poniente del Parque, entre Parque Cousiño y Av. Club Hípico
Esta silla vale 80 pesos docena; es de madera de lingue y tapizada en cuero

Esta Fábrica tiene sillas de todas clases, desde SESENTA PESOS DOCENA, hasta trescientos pesos.
No compre sillas sin visitar primero la Exposición permanente que tiene la "Gran Rapid", en calle Antofagasta 2130; todos sus precios están fuera de toda competencia. Su variado surtido hace que nadie salga de la Fábrica sin comprar.
Sillas de doblar, para playas y biógrafos o circos, se hace a cinco pesos cada una, la mejor y más resistente en su género.
Esta Fábrica tiene depósito en Valparaíso, en calle 12 de Febrero N.o 64, donde vende a los mismos precios de Fábrica, recargando sólo el flete de Ferrocarril.
Señor C. Pinochet L.— Calle Antofagasta 2130.—Sírvase mandarme, sin compromiso para mí, su catálogo de sillas.
NOMBRE ...
CIUDAD ...
CALLE ...
Todo pedido de provincia debe venir acompañado de su valor.
6-Ab.

COMPRA-VENTA DE PROPIEDADES

La Caja de Retiro y Previsión Social de los Ferrocarriles del Estado compró a don Florencio Fuenzalida la casa y sitio N.o 3585, de la calle Mapocho, en la cantidad de $ 100,000.

—La Sociedad Protectora de Empleados Públicos de Chile compró en remate público a la sucesión de doña Margarita Ladrón de Guevara la propiedad N.o 773 de la calle de Copiapó, en $ 80,250.

—Doña Martha Recart v. de Despouy la propiedad número 160 de la Avenida Pedro de Valdivia, en la cantidad de $ 90,000.

—Don Carlos E. Ried compró a don Bernardino Quijada la casa y sitio N.o 1983 de la calle de Las Rosas, en la cantidad de $ 65,000.

—La Caja de Ahorros de Santiago compró a don Luis A. G. Vergara la casa y sitio N.o 221 de la calle Santa Isabel en $ 17,300.

—Don José Goñi compró a P. Baldomero Palma la casa y sitio N.o 25 de la calle Dominica, en $ 70,000.

—Roberto Astete Bustamante compró a la sucesión de don Julio Schneider y Genoveva S. la propiedad N.o 1510 de la Avenida Macul, en $ 66,000.

MATADERO PUBLICO

ENCIERRA DE HOY

Ganado mayor		Ganado menor	
Bueyes	44	Corderos	923
Novillos	76	Cerdos	182
Vacas	312	Cabros	0
En vara	64	Terneros	61
Total	496	Total	1.166

MUEBLES
de todas clases, a precios sumamente bajos, y con grandes facilidades de pago, vende la
Muebleria Arturo Prat
ARTURO PRAT 183
Consulte nuestros precios.

Trajes y Sobretodos
desde $ 140

OFRECE LA SASTRERIA
LOS ESTUDIANTES
ARTURO PRAT 18

Historia de Chile
— POR —
A. DIAZ MEZA
Aprobada por el Ministerio de Instrucción para libro de consulta para los maestros de las escuelas públicas y por el Ministerio de Guerra, como texto de enseñanza para las escuelas del Ejército.
Edición de 850 páginas profusamente ilustrada con más de CIEN grabados.
PRECIO DEL LIBRO
Cuatro Pesos
libre de porte y certificado para todo el país.
Se hacen descuentos por pedidos de más de cinco ejemplares.
Pedidos al autor:
CLASIFICADOR B. 187
SANTIAGO

TRIBUNALES DE JUSTICIA

MOVIMIENTO HABIDO EN 4 DE ABRIL DE 1923

CORTE SUPREMA

Primera Sala.— No funcionó por falta de personal.

Segunda Sala.— 5 de ayer. Juan Sáez R. con Fernando Tábora, en acuerdo. Red. señor Anguita.

Las demás no vistas.

Alegaron:

Don José Miguel Pizarro, por el recurso y don Juan López, contra el recurso.

Falladas en cuenta:

Reclamación Flora Palma, inadmisible; reclamación José Alvarez Navarro, inadmisible; y reclamación Angela Sánchez Beltrán, inadmisible.

CORTE DE APELACIONES

Primera Sala.— Miércoles 4. — Señor Bernales Z.— 1. Eloísa Gallegos con Horacio Muñoz Labbé (es parte la Cía. Seguros de Santiago), sin tribunal; 2. Caja de Crédito Hipotecario con Sociedad Santa Filomena (es parte don Arturo Bianchi), confirmada con declaración; 3. Enrique Martín con Roberto Lobenstein, confirmada; 4. Ana Bascuñán de Goicolea con Raimundo Ureta y Pastor Goicolea (tercería de dominio), en acuerdo; 5. Belfor Fernández con José Luis Bravo, confirmada; 7. Pedro Ruiz Tagle con Luis Fontecilla, mal anunciada.

Secretario, el señor Alcalde.

Alegaron: don Alberto Pizarro con don Ernesto Bianchi, en la 2.a.

Don Carlos Montesinos con don Manuel Jara, en la 3.a

Don Livio Rojas con don Héctor Claro, en la 4.a.

Don Pedro Silva, por la confirmación, en la 5.a

Segunda Sala. — Relator, señor Mac-Iver.— 1. Caja de Crédito Hipotecario con Clemente Rivera, sin tribunal; 2. Aníbal Briones con Carlos García Campos, suspendida; 3. Andrés Valenzuela con Ferrocarriles del Estado, suspendida; 4. Fisco con Ferrocarriles del Estado, suspendida; 5. Pamela Ubilla con Manuel González, trámite; 6. Luis Zuloaga con Oscar Anderson, suspendidos efectos; 7. Luis A. Sanhueza con quiebra, ha lugar; 8. J n Martín con Pedro J. Estrany, confirmada; 9. Fisco con Griselda Avilés, confirmada; 10. Santiago de Toro Herrera con Ferrocarriles del Estado, suspendida.

Alegaron:

En la 6.a, don José Miguel B., confirmando.

En la 8.a Don Nicanor Elgueta, confirmando.

Tercera Sala.— Miércoles 4. — Señor Varas Olea.— 1. Enrique Delpiano, su sucesión, con Municipalidad de Barrancas, pendiente; 2. Dayral y Tauber con Mujica y Valderrama, suspendida; 3. Federico Vicente Eck con Fisco, suspendida.

Agregada, contra Pablo Ossa Lucena, fallada.

La 1.a del Martes, Orchard con Godfray, en acuerdo.

Secretario, el señor Alcalde.

Alegaron:

Don Pedro Daza, con don Lindor Pérez, en la 1.a Don Jorge Orrego con don Frutos Ossandón y don Jorge Valenzuela, en la continuación.

Cuarta Sala.— Relator, señor Gutiérrez.— De la tabla no se vió ninguna.

Continuó la pendiente de la 1.a de ayer, Cía. Chilena Carbonífera de Arauco con Banco Santiago, alegatos pendientes.

Alegaron:

Don Eliodoro Yáñez con don Luis Claro Solar.

LECHE y CACAO
PEPTONIZADO

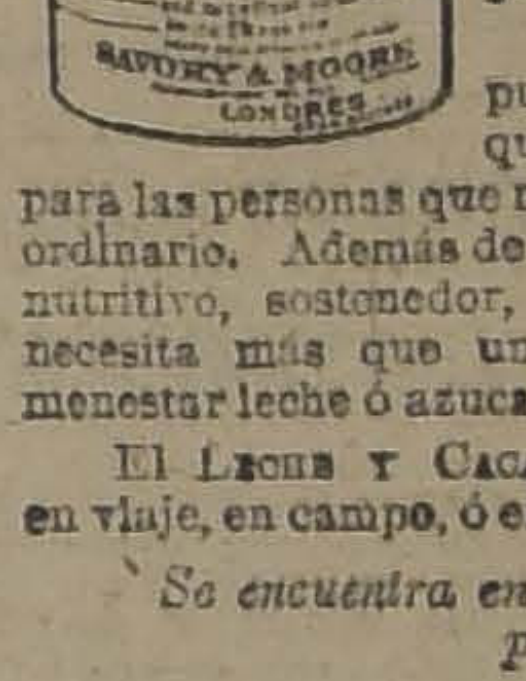

Las preparaciones de la casa, "SAVORY & MOORE," están reputadísimas en todo el mundo por su excelencia y perfeccion. El LECHE Y CACAO, especialmente, merece su popularidad á causa de su calidad superior, y de las ventajas que tiene sobre las demás preparaciones de su género.
El LECHE Y CACAO, compuesto de leche pura y cacao escogido, es hecho de tal modo que resulta perfectamente digerible aún para las personas que no pueden tomar el té, el café y el cacao ordinario. Además de ser facil de digerir, es excepcionalmente nutritivo, sostenedor, y muy delicioso al paladar. No se necesita más que un momento para prepararlo, no siendo menester leche ó azucar, sino agua caliente.
El LECHE Y CACAO es util no solamente en casa, pero en viaje, en campo, ó en mar.
Se encuentra en todas las boticas y almacenes de provisiones del país.
SAVORY y MOORE
FARMACEUTICOS DEL REY,
143, New Bond Street, Londres.

"Especifico Boliviano Benguria"
Unico reconstituyente del cabello que devuelve a las Canas en corto tiempo el color natural; ataca la Caspa, evita la caída; cura la Calvicie, haciendo salir nuevo y abundante pelo al poco tiempo de usarlo.
Es una preparación vegetal limpia e inofensiva; y como regenerador del cabello es insuperable.
Ventas únicamente en MONEDA N.o 875, (altos)
Dr. RAFAEL BENGURIA B. — CASILLA 2436 — SANTIAGO
Atiendo pedidos de provincias

FERROCARRILES DEL ESTADO

ADQUISICION DE MATERIALES, UTILES DE ESCRITORIO Y DE IMPRENTA, ETC., PARA EL CONSUMO DEL AÑO 1923

Las propuestas públicas por materiales, útiles, etc., para el consumo de la Empresa durante el año 1923, cuyos pormenores se detallan en los cuadernos impresos (Grupos) que están para la venta en la Secretaría del Departamento de Materiales y Almacenes en la Estación de Alameda, serán abiertas en dicho Departamento, a las 3 de la tarde de los días que a continuación se indican:

Abril 10 de 1923

Grupo N.o 15.—Material eléctrico en general, con un precio aproximado de $	800,000 m|cte.
Grupo N.o 22.—Repuestos para grúas y para auto - omnibus, con un precio aproximado de $	14,000 m|cte.
Grupo N.o 25.—Vidrios y espejos, con un precio aproximado de $	80,000 m|cte.
Mayo 8 de 1923	
Grupo N.o 12.—Maquinarias y herramientas en general, con un valor aproximado de $	750,000 m|cte.
Grupo N.o 18.—Pernos, tuercas, chavetas, remaches y golillas, con un precio aproximado de $	500.000 m|cte.
Mayo 30 de 1923	
Grupo N.o 1.—Aceites lubricantes y de alumbrado, grasas e hilachas, con un precio de $	1.340,000 m|cte
Grupo N.o 7.—Clavos, grapas, tornillos, tachuelas y artículos mercería, con un precio aproximado de $	200,000 m|cte.
Grupo N.o 21.—Repuestos para locomotoras coches y carros, con un valor aproximado de $	4.000,000 m|cte.

Bases y antecedentes en el Departamento de Materiales y Almacenes, en la Estación Alameda (Plaza Argentina).

A-4

Se solicitan propuestas públicas a los trateros inscritos, por la obra de mano de la pintura del puente Tranque del ramal a Cartagena.

Bases y antecedentes en la Oficina del ingeniero del 2.o Distrito, de 3 a 4 P. M.

Las propuestas se abrirán el 5 de Abril, a las 4 P. M.

EL ADMINISTRADOR DE LA ZONA.

A-5

REFUERZO DEL VIADUCTO MALLECO

Solicítanse propuestas públicas para la confección, suministro y colocación de la ferretería para el refuerzo del viaducto Malleco.

Las propuestas se presentarán y abrirán en la oficina del Jefe del Departamento de Vía y Obras, el día 3 de Julio próximo, donde podrán consultarse antecedentes diariamente, de las 14 a 16 horas

AVISOS ECONOMICOS

AVICULTURA Y CULTIVOS

PAREJA FAISANES PLATEADOS, perrita Pomerania negra vendo. — Freire 42. 5-A.

TALAJE: NECESITAMOS TALAJE para 30 vacas paridas. Tratar: calle Antonio Varas 1243 esquina Antofagasta. Teléfono Inglés 346, Estación. 5-A.

POR LIQUIDACION DE NEGOCIO realizo gallinas y pollas Leghorn, gallineros, incubadoras y criadoras. Tratar: Providencia 3037.

SE VENDEN CANARIOS BARATOS Cochrane 1123. 8-A

CANARIOS FINOS, 25 PESOS PAR, Huérfanos 1616. A-5

UVA VENDO, CHACRA "LAS LI-las", camino Ochagavía frente Lo Ovalle. A-7

AUTOMOVILES Y CARRUAJES

ESCUELA PRACTICA DE CHAUF-feurs-mecánicos. Cursos rápidos, enseñanza por sus dueños, varias marcas. Vicuña Mackenna 336. 8-Junio

AUTOMOVILISTAS FORD: Ofrez-co gran surtido de repuestos legítimos, con descuentos favorables al comprador. San Pablo 2236, próximo a Matucana. 23-Abril

VENDESE CARRETELA APERA-da con caballo. Sargento Aldea 1202. A-13

COMPRO AUTOMOVIL O CHASSIS Ford. Merced 298. 7-A.

AUTOMOVIL FORD, LINDA CA-rrocería Sport, dos asientos, muy buen estado, vendo, $ 3.500. Gálvez 241. 5-A

MOTOCICLETA HARLEY DAVID-son con sidecar vendo de ocasión. Esmeralda 671. 6-A.

VENDO AUTO DODGE EN PER-fecto estado. Verlo y tratar en Av. Providencia 1407. 5-A.

FORD CERRADO, TIPO SEDAN, vendo perfecto estado. Avenida Matta 375. 5-A.

FORD VENDO, PERFECTO ESTA-do. Verlo toda hora: Herrera N.o 1141. 5-A

VENDO DO VICTORIAS EN per-fecto estado. 12 Febrero 33. 5-A.

CARROCERIAS, RUEDAS, RESOR-tes, e infinidad de cosas para automóviles. Brasil 773. A-5

VENDO BREACK 4 RUEDAS, CASI nuevo. Velásquez esquina Sucre. 8-A

VENDO UNA BUENA CARRETELA de ocasión. Nuble 1337. 5-A

MOTOCICLETA INDIAN, FLAMAN-mante, siete caballos, regalo $ 1.600. Vargas 4220. Comuna Yungay. 6-A

COMPRO FORD, BUEN ESTADO, pago al contado. Tratar: 11 a 12. Compañía 2735. A-6

CAMION FORD CASI NUEVO VEN-do. Avenida Matta 375. A-6

CARRETELA EN BUEN ESTADO compro de ocasión. San Pablo 3507. A-6

SE VENDE UN AUTO CERRADO, Blanco Encalada 1969. 5-A

VENDO COCHECITO DOS RUEDAS y auto Maxwel. Cumming 546. 6-A.

CAMION FORD, HILO SIN FIN, perfecto estado, véndese $ 4,500. San Antonio 736. 5-A

VENDO CARRETELA EN BUEN estado. Exposición 88. Arturo Osorio. A-5

SE V[illegible] BICICLETA ALCIYON. [illegible] A-5

AU[illegible] CHALMERS, TURIS-[illegible] asientos, en perfecto estado [illegible] de ocasión. Doce de Fe-[illegible] 7-A

[illegible] VENDE UN AUTOMOVIL DOD-ge, garantido. Tratar: Teatinos 736. 7-A

SE VENDE UNA BICICLETA FLA-mante. Agustinas 1449. 6-A

VENDO AUTOS CAMION EN PER-fecto estado, en $ 4,300. Cochrane N.o 340. De 12 a 4 P. M. A-6

DODGE FLAMANTE, ULTIMO MO-delo, vendo ocasión. Morandé 350.

CARRETON PANADERO Y CARRE-tón cerrado tamaño grande, no muy pesados necesito comprar en perfecto estado. Presentarlos el Viernes 6, de 1 a 3, en la calle San Francisco N.o 961. 6-A.

KLAXON DE MOTOR PARA SEIS volts necesitamos, no importa condición. Casilla 2769.

AUTO CAMION, CARGA UNA TO-nelada, en excelentes condiciones, véndese de ocasión. Manuel Montt 2527. A-5

$ 3.200, AUTOMOVIL FORD, PER-fecto estado, véndese. Verlo: Administración del Parque Cousiño. 7-A

FORD 2 ASIENTOS O CHASSIS, tipo nuevo, en perfecto estado, compro. (Huérfanos 780). 6-A

AUTO CAMION FORD PARA CAR-ga 5 pasajeros, 2 1|2 toneladas. Tratar: Lira 191. 6-A

VENDO COCHE MAIL-CART, CON arneses, en perfecto estado. Andes 3054. 7-A.

BICICLETA VENDO OCASION. Av. Matta 388. A-4

ARRIENDOS (Necesitan)

BODEGA CHICA NECESITO arren-dar, barrio Estación Central. Datos y precios a casilla 1377. 5-A

NECESITO ARRENDAR CASA QUE tenga sitio con galón y entrada para carretón, para montar industria de jabonería, fuera de radio urbano. Tratar: Agustinas 2501, esquina G. Reyes. 5-A.

CABALLERO SOLO NECESITA to-mar en arriendo casa-quinta, de 4 o 5 departamentos con sus dependencias. Ofertas: a G. M. Casilla 2758. 7-A

BUENA PIEZA O DEPARTAMEN-to dos piezas con puerta calle independiente necesita matrimonio solo. —P. G. S., Correo Central.

NECESITO PIEZA MUY GRANDE, independiente, apropiada taller artista, muy central. Pagaré trimestres anticipados. Escribir casilla 4603. 6-A.

CABALLERO NECESITA PIEZA bien amoblada, baño lluvia. Casilla 912.

RESTAURANT BERLIN NECESITA piano en arriendo. San Pablo N.o 2042.

CABALLERO EXTRANJERO NE-cesita arrendar pieza bien amoblada, con puerta a la calle. Casilla 556. 7-A

ARRIENDOS (Ofrecen)

ARRIENDO DOS PIEZAS PERSO-[illegible] Unión Americana 55[illegible]

ALMACEN SE ARRIENDA. BAN-dera 644. 5-A.

PIEZA AMOBLADA ARRIENDA A caballero honorable. De 9 a 12. Tocornal 340. Ab—11.o

A MATRIMONIOS SIN NIÑOS O señoritas sólas, arriéndase departamento tres piezas, en casa de familia honorable. Lacunza N.o 1414. A-30

ARRIENDASE CASAS QUINTA. Macul 865. Tratar: Avenida Cañas N.o 3159. 8-A.

$ 400, ARRIENDO ALTOS MODER-nos, muy cómodos y asoleados. Nataniel 537. Llaves y tratar: San Diego 432. 5-A

ARRIENDASE DEPARTAMENTO dos o tres piezas. Rosas 1519. 5-A.

$ 550 CATEDRAL 1692, ARRIEN-danse altos modernos, limpios, todo confort. Tratar 1686. 5-A.

DOMINICA 335, ARRIENDASE SE-paradamente pieza bajos, a la calle y espléndido departamento altos, independiente, con luz eléctrica y W. C. 6-A

$ 150 ARRIENDO MEDIA CASA-quinta. Avenida Miguel Claro 1236. Providencia. 5-A

ARRIENDASE DOS PIEZAS PARA guardar muebles o mercadería. Baquedano 541. 6-A

ARRIENDASE ESPACIOSA, COMO-da propiedad, barrio comercial, apropiada negocio, industria, diez piezas, patios, huerto. Avenida Matta 1082. A-5

$ 380 CASA EN BAJOS, SEIS HA-bitaciones, escritorios, pieza baño, servidumbre, galería vidrio, gas y luz eléctrica, dos patios, bien tenida. Moneda 3149. A-5

DEPARTAMENTO HIGIENICO, arriéndose en casa familia a persona honorable. Ricardo Sta. Cruz 559. A-5

ARRIENDO CASITAS NUEVAS, frente calle, dos, tres piezas, empapeladas, mampara, cocina, patio. Vicuña Mackenna 1471. A-5

ARRIENDO PIEZAS CON O SIN muebles. Pedro Lagos 1144. A-5

FAMILIA HONORABLE ARRIEN-da preciosos departamento, piezas. Serrano 464. A-9

GARAGE CALLE ROOT ARRIEN-dase, especial industria. A-8

EN BARRIO POPULOSO SE arrien-da gran almacén, siete departamentos, armazones, mostradores y escritorio. Arriendo $ 250. Razón, Estado 37. 5-A.

ARRIENDO PIEZA BALCON CON pensión. Rosas 1130. 8-A.

ARRIENDO QUINTA OLGA, LO Arteaga 220. Tratar: Cité Allende 1748.

$ 120 ARRIENDO CASITA 4 PIE-zas fuera dependencias, a no más de 3 personas. Casilla 3445.

$ 230 ARRIENDASE COMODA CA-sa. Avenida Seminario 644.

SE ARRIENDA CASA QUINTA. Pedro Valdivia 2763. Precio $ 200. 6-A

PIEZAS ARRIENDANSE. SANTA Rosa 97. 7-A

CASA HIGIENICA, BAJOS, CERCA Vicuña Mackenna, arriendo. Marcoleta 39. 7-A

ALMACEN DE ESQUINA SE arrien-da $ 150. Jofré 374.

CASITA DOS PIEZAS, $ 60 ARRIEN-do. Rivera 2027. A-7

ARRIENDO CASA QUINTA 9 PIE-zas habitación, 4 servicios, parrones, gallineros. Vicuña Mackenna 535. A-6

180 PESOS ARRIENDO COMODOS, flamantes altos, carros puerta, familias sin niños. Av. Matta 600. A-7

ARRIENDO LOCAL PARA NEGO-cio, con habitación. Cochrane 545. Tratar: Nataniel 143.

ARRIENDASE EN DELICIAS 3081, una casita seis piezas, $ 150. 6-A

EN CASA DE FAMILIA ARRIENDO piezas o departamento. Matucana 39-A.

ARRIENDASE LOCAL. SAN ANTO-nio 648. Llaves y tratar: Santo Domingo 829. 6-A.

$ 300 ARRIENDO CASA FLAMAN-te, seis piezas, hall, dependencias, dos patios, enlozados. Madrid, carros Maestranza Lira. Lira 520. A-6

$ 225 DOMINICA 450 ARRIENDASE preciosa vista San Cristóbal.

$ 210 ARRIENDO CASA AV. AN-tonio Varas 1455: llaves Avenida Manuel Montt 1466. A-6

EN CASA DE FAMILIA SE arrien-da departamento o pieza a personas honorables. García Reyes 55 B.

MIL PESOS ARRIENDASE ALTOS, Santo Domingo 346. Tratar: en los bajos.

ARRIENDASE CASA CALLE MU-lica 180 esquina Seminario. Tratar: Seminario 646. A-7

ARRIENDASE PARA EL 15 COMO-dos altos siete piezas electricidad, $ 120. San Alfonso 1414. 6-A

ARRIENDO DOS MAGNIFICAS CA-sas centrales, seis piezas, todo servicio, apropiadas para familias extranjeras. Llaves, tratar: Amunátegui 870. De 10 a 11 y 2 a 4. A-12

SE ARRIENDA OFICINA. 250 ES-tado, 2.o piso. A-5

$ 140 ARRIENDO CASITA 5 PIE-zas. Tratar: Botica San Ignacio esquina Matta. A-6

ARRIENDASE $ 220 CASA PARA poca familia. Prat 816. Tratar: Maestranza 132. A-6

DEPARTAMENTO DOS, TRES pie-zas, y cocina, arriéndase. Carreras 660.

ARRIENDO LOCAL PARA TA-ller. Gálvez 171.

ESTABLO ARRIENDO. GALVEZ 171.

SE ARRIENDA CASA GRANDE re-cién refaccionada. Dirigirse, casilla 3118. 6-A.

ARRIENDO DEPARTAMENTO RE-cién empapelado. Aldunate 856. 5-A.

ARRIENDASE QUINTA MACUL 875, ocho piezas, hall, dependencias. 5-A.

120 ARRIENDO CASITA NUEVA, 3 piezas, pasadizo, cocina, patio embaldosado, luz eléctrica, bien independiente. Bulnes 968. 5-A.

SE ARRIENDA UN DEPARTA-mento en altos. Moneda 876. A-6

ARRIENDO BODEGAS Y RECIBO a bodegaje en el desvío calle Mapocho 1779. A-6

CASA FAMILIA, OFREZCO PIE-zas amobladas, con pensión, $ 5 diarios, persona, meses; matrimonios, $ 260. Maestranza 543. 5-A

ARRIENDASE CASA ASEADA, seis piezas, fuera servicio, cerca carros. Tratar: San Diego 206. 5-A

BARATO SE ARRIENDA ESPLEN-dido departamento a matrimonio solo en Dardignac 512. 5-A

ESPLENDIDA CASA EN ALTOS, arriéndase. Molina 552. A-6

CENTRAL OFREZCO PIEZAS MA-trimonios jóvenes. Delicias 1285. 8-A

ARRIENDO ALTOS 8 PIEZAS. Gorbea 2325. A-9

EN CASA DE RESPETO SE arrien-da una o dos piezas. Loreto 111. 5-A

9 PIEZAS ARRIENDO CASA $ 300. Tratar y verla: Domínica 381. 5-A.

SE ARRIENDA UNA PIEZA. SAN Pablo 2644. 6-A

TARAPACA 1019, ALTOS, ARRIEN-danse dormitorios por meses a señoritas solas. A-5

ARRIENDASE ESPLENDIDA CA-sa. Recoleta 845. 5-A.

ARRIENDO GALPON COMO PARA bodega, $ 150. Sotomayor 942. Tratar. Andes 2714. A—6

SE ARRIENDA LA COMODA Y central casa en altos. Agustinas 853, frente a la iglesia de San Agustín, apropiada para profesional o tienda de modas, agente viajero, etc. Verla y tratar: Agustinas 865. 8-A

COMODO DEPARTAMENTO DE 4 piezas, baño, cocina, servicios, se arrienda a personas honorables. Datos: Huérfanos 2530. 5-A

$ 500 ARRIENDASE CASA ALTOS, nueve piezas, fuera servicio; hall. Santa Rosa 601. 7-A.

VENDO DOS AUTOS DODGE fla-mantes, en perfecto estado. Partida automática; uno tipo Roster, dos asientos, otro turismo 5 asientos. — Tratar: Brasil 79. 6-A.

$ 233 ARRIENDASE CASA Y AL-macén, todo servicio, electricidad, baño instalado, etc. Avenida Brasil 758. Tratar, al interior, chalet N.o 10. A-6

LOCAL PARA GARAGE O NEGO-cio, arriendo en calle Miraflores. Tratar: Galería Alessandri 18.

CASITAS DOS PIEZAS, $ 40. CITE Ricardo Matte, calle Bellavista, pasado Molino Santa Margarita.

BONITA QUINTA ARRIENDO EN José Miguel Infante 676, (Providencia). Tratar: Cueto 249. 6-A

ARRIENDO ESPLENDIDA PIEZA, con o sin pensión. Rosas 1050. 7-A

ARRIENDO DEPARTAMENTO Y pieza, con pensión. Rosa 1130. 6-A

$ 450, COMPAÑIA 1480, ESPLENDI-da casa, 8 habitaciones, hall, dependencias, gas, luz eléctrica. A—7

PROPIETARIOS! PINTURA, EM-papelados, Refacciones, ejecuto económicamente. Gálvez 108.

ARRIENDO PIEZA AMOBLADA. Cueto 535. A—7

$ 200 ARRIENDASE DEPARTA-mento tres piezas, cocina, para negocio. San Pablo 2256. A-5

ARRIENDO DEPARTAMENTO CO-modo, con luz. San Alfonso 544. 5-A.

$ 200, ARRENDAMOS CASA, AVE-nida Latorre, 7 piezas, gran hall, baño, dependencia. Tratar: Bandera 441.

$ 250 LOCAL ALMACEN, ESTAN-tería, habitaciones, patios, electricidad, gas. San Francisco 1204. A-4

ALHAJAS

¡¡NOVIOS!!: ARGOLLAS, ORO, 18 a 14 quilates, ofrece Relojería Sportman $ 30. San Diego 780. Sucursal San Diego 1523. 8-Abril

COMPRO JOYAS CUALQUIER VA-lor, oro, platino y artículos plaqué. San Diego 460. A-24

COMPRO ORO, PLATA, PIEDRAS finas, boletos de empeño; trasformaciones de alhajas, composturas de relojes. Trabajos garantidos; precios módicos. Delicias 2552. 23-Abril

AL MEJOR PRECIO COMPRA PER-manentemente platino, oro, plata. Estado 56. A-28

ALHAJAS CON BRILLANTES gran-des compro, permanentemente. Estado 56. Pago instantáneo. A-28

COMPRO BRILLANTES DE OCA-sión. Recoleta 987. 7-A

ANIMALES

GATITOS PERSAS VENDO. MARU-ri 343. 5-A

VENDO VACA PARIDA, VAQUI-llona mestiza preñada. Independencia 1485. 5-A.

VENDO VACAS PARIDAS Y PRE-ñadas. Independencia 2876. A-5

VACAS PARIDAS, ACABA DE LLE-gar una nueva partida, todas de terneros chicos, muy buenas lecheras y mansas. Verlas: calle Antonio Varas 1243 esquina Antofagasta. Teléfono Inglés 346 Estación. 5-A.

SE VENDEN DOS CABALLOS ALA-zanes, cochero y de montura. Mercedes N.o 372. A-5

VENDESE 3 CABALLOS TIRO SO-lo. Nataniel 1618. 6-A.

CABALLO CARRERA, FINA SAN-gre se vende. Tratar con Ormista Tedeschi. Chiloé 2018. De 11 1|2 a 1.

VENDESE TRES POTRANQUITAS garantidas, sanas, 2 de ellas de tiro solo y un carretón casi nuevo, muy firme. San Diego 1749.

GRATIFICACION SE DARA A quien dé noticias de un perro blanco, perdido ayer; entiende "Copo". Santiago 1185.

COMPRA-VENTA VARIAS

SUELERIA, CURTIEMBRE ANGO-ra. Betún "Essex" en frascos, excelente calidad. Suelas, cueros, pesos y medidas legítimas. Prat 189. 23 Oct. 1923

LANA, GRAN LIQUIDACION A $ 35 arroba. Curtiembre Angora. Arturo Prat. 1.o Nov. 1923.

LANA, LANA; LLEGARON GRAN-des partidas para colchones y tejidos. Precios, más bajos de plaza. A. Prat 189. 1.o Nov. 1923.

CUEROS CRIN, LANAS, COMPRO: Exposición 320. 6-A

OCASION: MESONES TALLADOS, con mármol y vidrios, puertas, ventanas, mamparas, zócalos para comedor, cortado de oficinas. Calle Rancagua N.o 63, pasado Vicuña Mackenna. 5-A

JABONEROS: VENDO UTILES Y materias primas para instalar pequeña fábrica de jabón. Marcoleta 381, de 1 a 2 tarde. 7-A.

VENDO UNA BALANZA Y UN peso de mostrador y una vidriera grande para mostrador. Antofagasta 3198, esquina Melipilla. 5-A

PIPAS VIAJERAS COMPRO. AVI-sar: Chiloé 2035. 5-A.

PLUMEROS Y TODA CLASE UTI-les aseo, cedazos, escaleras de tijera, a precios convenientes encontrará en la Fábrica. Agustinas 1778. Unica sucursal. 1070. Agustinas 1070. 5-A.

OCASION, VENDO RICO CALEN-tador baño. Eleuterio Ramírez 733. A-5

COMPRO CUARENTA SACOS PA-pas amarillas. Tratar: San Martín 64. A-5

SACOS CARBONEROS DESDE UNO compro. Blanco Encalada 1971. Casa 8. A-6

BILLAR USADO, BUEN ESTADO, compro por mensualidades. Dirigirse: Alberto Drava. Correo 8. A-5

VENDO TABLERO PARA CARGAR acumuladores, volmetro, banco de carpintero, laboratorio químico, herramientas surtidas. Tratar: de 1 a 4 P. M. Delicias 978. A-6

COCINA ECONOMICA COMPRO en buen estado, pagos mensuales. Ofertas: Extranjero, Correo 12. 5-A.

SE COMPRA UN LIBRETO DE LA Silla Vacía. San Francisco N.o 608. 5-A

OCASION VENDO DOS ALAMBI-ques, uno capacidad caldero 70 litros, con baño maría, sistema Subeyrand; el otro a fuego directo; ambos nuevos. Verlos: Agustinas 2333. A-6

COCINA 6 PLATOS, APROPIADA para Restaurant, pensión, vendo. San Diego 291. A-5

COMPRO CUATRO MOLDES O EN-friaderas usados, de madera para jabón, capacidad, 20 quintales. Agustinas 2501, esquina G. Reyes. 5-A

COMPRO FONDO USADO DE FIE-rro dulce, de mil a mil quinientos kilos. Agustinas 2501, esquina G. Reyes. 5-A

POR TENER GRAN PARTIDA QUE entregar el 7 del presente, pago a peso cincuenta el kilo goma usada. Galería Alessandri 20. 5-A.

COMPRO BANCOS ESCOLARES, útiles. Sotomayor 625. 5-A.

TARRO LECHERO ESTAÑADO, véndese de ocasión. San Ignacio 1639. A-6

VENDO VIDRIERA GRANDE TEN-dida y estante para pastelería. Castro 472. 7-A

VENDO COCINA ECONOMICA. Cas-tro 472. 7-A

VENDO MOSTRADOR, ESTANTE-ría, conservas y demás útiles de negocio. Pasaje Beltrand 392, entre J. Bustamante y Av. Seminario.

VENDO DE OCASION CAJA DE fondos grande. San Pablo 1096.

PESO DE MOSTRADOR, COMPRO: San Pablo 2729.

VIOLIN STEINER VENDO OCA-sión. San Diego 122.

POR TENER GRAN PARTIDA QUE entregar el 7 del presente, pago a tres pesos cincuenta el kilo goma usada. Galería Alessandri 20.

PAPAS DE FLORES, RECIBIO VA-lenzuela. Mercado Central, interior 162. 6-A.

VENDO MOSTRADOR, ESTANTE-ría, regalados. San Diego 1498. 7-A.

VENDESE TOSTADOR CAFE CA-pacidad sesenta kilos con motor. Dardignac 248. 7-A.

COCINA GAS VENDESE. BUERAS 160. A-7.

REJILLA GALLINERO, 15 ME-tros, compro. San Pablo 2729.

COCINA A GAS VENDO DE OCA-sión. Rosas 1050. 7-A

VENDO COCINA ECONOMICA EN perfecto estado. Cochrane 726. A—7

170 SACOS VENDO. SANTA ELVI-ra 586. 6-A.

LANA DE VICUÑA HILADA VEN-do. Caupolicán 945. 6-A.

BANCOS CARPINTEROS COMPRO varios, tamaño chico. Delicias 1122, temprano. 5-A.

¡OCASION! $ 780, ELEGANTE ES-tantería y mostrador para botica, bar o pastelería. Chacabuco 36. 6-A

TORNERO EN MADERA, APREN-dices para fábrica sillas necesito. Mapocho 4263. 6-A

ALMACENEROS: SODA CRISTALI-zada, primera clase vendo lote, 23 cajones 16 pesos cajón. Ramírez 44. 6-A

COMPRO RELOJES DESCOMPUES-tos, de bolsillo y pulsera. Oro y plata para fundir. Recoleta 138. 6 A

SACOS VACIOS REALIZO: 100 pa-peros; 200 trigueros nuevos y primer uso, 150 carboneros. García Reyes 30.

VENDO UTILES CARNICERIA O cambio por carretela. Tratar: San Diego 1464, Vega San Diego, puesto N.o 3. 7-A

OCASION VENDO 2 BILLARES completos. San Diego 1063. A-6

COMPRA-VENTA NEGOCIOS

BOTICA ANTIGUA POR AUSEN-tarme vendo. Espléndido negocio. — Casilla 126. Valparaíso. 7-A.

BAS-RESTAURANT, VENDO O acepto socio $ 2,000. Datos: Compañía 1697, de 6-7 P. M. 6-A

VENDO RESTAURANT BAR Y DOS billares. Delicias 3457 y 3459. 5-A

VENDO RESTAURANT, ESPLEN-dido negocio, con muy buena clientela, ubicado en calle San Pablo.— Tratar: San Pablo 4617. 5-A.

PANADERIA VENDO POR PARTI-ción de bienes, con propiedad; también admito socio capitalista. Tratar: Irarrázaval 2135. 6-A

VENDO PENSION CON MUY BUE-nas piezas, para alojados. Chacabuco N.o 16. 5-A.

SE VENDE FABRICA DE MUE-bles con buenas máquinas, por tener que ausentarse el dueño; con facilidad en el pago. Casilla 135-D. — J. B. 5-A.

SE VENDE CARNICERIA CALLE Bilbao, esquina Sazié. 13-A.

HABIENDO COMPRADO EL KIOS-ko N.o 15 del Portal Fernández Concha al señor Isidro Pelayo, no respondo por ninguna cuenta pasados tres días.—Agustín Alvarez. 5-A.

NEGOCIO ABARROTES POCO CA-pital, buena instalación, sin competidores, esquinas, véndese ocasión. San Ignacio 1298. 7-A

POR ATENDER OTRO GRAN NE-gocio, véndese la carnicería, San Pablo 1914. A-5

POR AUSENTARE DE SANTIAGO vendo negocio de abarrotes con bastante clientela, ventas de cinco a seis mil pesos Tratar: Maestranza 180. A-6

VENDO NEGOCIO PUESTOS VA-rios en medio barrio, pasajes. Mapocho 2140. A-5

VENDO NEGOCIO MENESTRAS, poco capital. Tocornal 608. A-6

$ 2,300 VENDO DOS NEGOCIOS puertas conventillo. Uno bodega licores y otro negocios varios. Nataniel 850. A-8

POR AUSENTARME VENDO LIN-do negocio de abarrotes, de gran porvenir. San Diego 444. 6-A.

VENDO NEGOCIO DE ALMACEN; muy poco capital. Santa Elena 1499 5-A

REGALO ACREDITADO NEGOCIO abarrotes, por irme fuera Santiago. Andes 2099. 8-A

HABIENDO VENDIDO MI NEGO-cio de abarrotes, Lastra 1702, ruego a mis acreedores presentar sus cuentas en el plazo de tres días a la fecha.—M. Aguilar. 6-A

VENDO NEGOCIO BARATO. GAL-vez 536. 5-A

ARRIENDO ESQUINA PARA NE-gocio, acreditada. Rogelio Ugarte 1198. A-6.

VENDO LAVANDERIA. CARMEN 710. A-5

HABIENDO COMPRADO EL ALMA-cén del señor José Fernández, no respondo por cuentas pasados tres días. Abril 3 de 1923.—R. Carvajal. A-5

VENDO UN NEGOCIO DE ALMA-cén y verdulería. Rosales 1525. A-5

POR AUSENTARME VENDO CAR-nicería en la mejor situación, Av. Matta 469. 6-A.

VENDO PELUQUERIA. TRATAR: Delicias 522. 5-A.

OCASION: $ 3,500, VENDO EL acre-ditado bar-restaurant. Cumming 899. 5-A.

REGALO NEGOCIO ABARROTES y licores; capital, 8,000 pesos; ventas, 7,000 mensuales. Llaves: 2,500; casa cómoda. Datos: Oficina La Veloz. Bandera 345. 5-A

POR AUSENTARME FUERA DE Santiago, vendo la acreditada Cafetería y Pastelería Asturia. San Diego 125. A-6

BOTICA VENDO. M. DEL CAMPO. Agustinas 927. A-5

POR AUSENTARME DE SANTIAGO vendo negocio menestras en 2,300 pesos. Bascuñán Guerrero 1247. A-6

VENDO INDUSTRIA INSTALADA y acreditada y de buenas expectativas. Dirigirse: Victoria 830. Valparaíso. A-7

VENDO BAR RESTAURANT, SAN Pablo esquina Brasil. A-6

COMPRO NEGOCIO ABARROTES o puesto vacío. Prefiero barrio Independencia o Recoleta. Capital hasta $ 1,000. Independencia 289.

VENDO NEGOCIO MENESTRAS Por enfermedad buenas ventas. Santa Rosa 343.

VENDO NEGOCITO POCO CAPITAL con derecho a posesión. 5 piezas, arriendo barato. Tucapel N.o 2951.

VENDO PASTELERIA, FRUTERIA, cigarrería. Precio factura, apuro ausentarme. Bandera 848. 6-A.

SE VENDE PASTELERIA POR EN-fermedad, buena situación. Maestranza N.o 96. 6-A.

SE VENDE UNA FRUTERIA Y verdulería de ocasión. Avenida Matta 1387. 6-A.

SE VENDE UN NEGOCIO ABARRO-tes con derecho al local. Tratar con su dueño: Delicias 3491. 7-A

VENDESE LECHERIA MODELO, poco capital. Negocio garantido más 100 o|o utilidad. Herrera 208, esquina Portales.

POR NO PODER ATENDER VEN-do acreditada y antigua sombrerería y taller de modas El Capricho. Bascuñán 54 A. 6-A.

POR VIAJE VENDO LAVANDERIA bajo precio. Lord Cochrane 934. 6-A

COMPRA-VENTA NEGOCIOS TE-nemos encargos, buenas oportunidades. Oficina "La Veloz". Bandera 315. 6-A

VENDO NEGOCIO ABARROTES; buena situación. Arriendo barato; venta: 30 mil pesos mensuales; se da a prueba. Tratar: de 3 a 4. Esperanza N.o 70.

VENDO BAR - RESTAURANT, 2.a categoría, muy barato, por salir fuera de Santiago. Venta diaria $ 150. San Pablo 1906. A-7

VENDO CARNICERIA Y VERDU-lería, por ausentarme de Santiago. San Fransisco 627. 6-A

DE OCASION VENDESE NEGOCIO abarrotes. Diez de Julio 1063. A-8

VENDO BAR Y RESTAURANT clasificado en 2.a categoría, ubicado en San Diego, muy bien acreditado. Datos: San Diego 1850

VENDO ALMACEN BARATO. A. Prat 1383. A-5 A-6

POR VIAJE VENDO BARATO Fru-tería, cigarrería, junto al Circo, San Diego 879, con derecho al local, apropiado para paquetería, tienda, carnicería, café, pastelería. A-7

DIVERSOS

HOJAS GILLETTE, NAVAJAS, T. jeras, afílanse. Portal Fernández Concha. Kiosko 9 1|2. 26-O-1923

EL ANTIGUO DEPOSITO DE BO-tellas y metales, Martínez de Rozas 2057, avisa a su distinguida clientela atenderá como siempre en su nuevo local, Almirante Barroso 831. A-31

DENTISTA ALFREDO MUÑOZ LO-bos. Extracciones sin dolor; somnoformo, puentes, placas. San Diego N.o 307. Mayo 15

EL Sr. CARLOS CAMPBELL HA traspasado la marca "Himalaya" para té, a los señores Huth y Cía. A—9

¡MAESTROS ZAPATEROS! AL HA-cer sus compras, no se olvide que en la Suelería "El Cóndor" encontrarán toda clase de artículos como ser descarnes, cuero box de novillo desde $ 1.20 el pie; cabritillas, badanas, charol y en general, todo artículo importado y del país, a los precios más bajos. San Pablo, entre Herrera y Maipú. 5-A.

ANTEOJOS GOERZ VENDO DE ocasión. Verlos: San Diego 236. 5-A

EMPRESA HIGIENICA "VACUUN Cleaner". Lavamos y sacudimos toda clase de alfombras, encerados de pisos, parquets, desinfecciones de amoblados, casas particulares, colegios, teatros, etc. Personal competente. Precios reducidos. Teléfono Inglés 3941. San Diego 106. A-6

DESEO SABER DE RAMON JEREZ, ruego a quien lo conozca, me comunique a Los Guindos 5601, Plaza Egaña. María Jerez. 5-A

¡RAMADAS A LA CHILENA! GRAN premio en el Rodeo a la chilena. 11-A.

¡RAMADAS CON CANTO Y BAILE! 14 y 15 de Abril, Parque Cousiño. 11-A.

¡RAMADAS, GRAN CONCURSO! Inscríbase inmediatamente. Huérfanos 1247. 11-A.

¡RAMADAS! RESERVE SU LOCAL en el Parque. Concurrirán 50,000 personas. 11-A.

¡RAMADAS! FIESTA POPULAR. Dieciocho antiguo. Comité organizador. Huérfanos 1247. 11-A.

SILLA CON RUEDAS PARA EN-fermo, en muy buen estado, necesito. Argomedo 419. 5-A.

SE ENCERAN PISOS Y SE ASEAN casas. Morandé 810. 4-Mayo

PERMUTO EMPLEO ADUANA Sur, Renta: $ 6,500. Necochea, 29. Playa Ancha. Valparaíso. 7-A

VIOLIN ANTIGUO, MUY SONORO, regalo en $ 260. Puente 613. 7-A.

LIQUIDO, SOLO POR DOS DIAS, pasto 1.er corte $ 9.80 el quintal métrico en grande o pequeñas partidas. Carmen 676.

GRAN RODEO EN EL PARQUE Cousiño, para el 14 y 15 de Abril. A las personas que deseen instalar ramadas se les avisa que pueden solicitar locales en las Tribunas del Parque, a cualquiera hora. A-7

COMPRO JUEGO BOLAS BILLAR, buen estado. Thompson 3660. 5-A.

CARROCERIA Y MECANICA: RE-paraciones de toda clase de autos; hago cajas nuevas de camiones. Tapicería y pintura. Gay 2175.

LIBROS Y ESTAMPILLAS

COMPRO 2 ANATOMIAS DE TES-tut, en buen estado. Huérfanos 2428. 5-A

OCASION: "LA EVOLUCION DE la Materia", por Gustavo Le Bon; empastada. Edición agotada; regálase en $ 7. Almirante Barroso 69. A-10

COMPRO LIBROS, REVISTAS, es-tampillas. San Diego 143. 6-A

DERECHO ROMANO DE SERAFI-ni, compro. M. B., casilla 3270.

ANATOMIA TESTUT CASTELLA-no, 8 tomos, vendo. Maruri 548. A—5

HOTELES Y PENSIONES

ESTUDIANTES DE PROVINCIAS: buenas piezas amobladas con pensión, en San Francisco 151. A-8

¡¡ATENCION!! 110 PIEZAS AMO-bladas, desde $ 2.50. Comida con vino, $ 2. Gran Hotel Buenos Aires, de Luis Carbone, Delicias 2921. Jun. 20

PENSION DE MESA EN CASA DE familia, doy. Maestranza 156. 6-A.

EN CASA DE FAMILIA ARRIEN-danse piezas con pensión a matrimonio o jóvenes. Maestranza 156. 6-A.

APPARTEMENTS A LOUER. PEN-sión facultative. Lira 154. 5-Abril

FAMILIA HONORABLE OFRECE piezas con pensión. Compañía 2519. 5-A.

PENSION CON PIEZA FAMILIA honorable. Bandera 835. 9-A.

FAMILIA HONORABLE ARRIEN-da piezas con pensión a estudiantes. Rosas 1519. 5-A.

CASA HONORABLE, ARRIENDA piezas, pensión. San Diego 262. 5-A.

CASA FAMILIA OFRECE BUENAS piezas con pensión. Agustinas 2066 esquina Brasil. 6-A.

FAMILIA OFRECE PIEZAS AMUE-bladas con sin pensión. Castro 436. 5-A.

FAMILIA EXTRANJERA ALQUILA piezas con pensión matrimonios, personas honorables. San Francisco 215. 5-A

PIEZAS, PENSION. SAN FRANCIS-co 215. 5-A

PIEZAS AMUEBLADAS, BALCON calle, con pensión, se arriendan: Echáurren 69. 7-A

SAN DIEGO 103, [illegible]
te pensión mesa;
sin muebles.

CERCA PEDAGOGICO
mesa. Bulnes 25.

COMERCIANTES,
taurant, pensión,
965.

ARRIENDASE A EX
casa sin pensionistas
da a la calle, indepe
baño, electricidad.—
casilla 522.

ARRIENDASE PIEZA
mesa, $ 70. an Fran

SE OFRECE PENSION
de familia y a do
745.

ARRIENDO DEPAR
piezas con pensión o

FAMILIA HONORAB
una a tres piezas
con muy buena pens
154.

LINDA PIEZA BA
con pensión, arriendo
otra chica. San Fra

PIEZA GRANDE P
monio o jóvenes, en
arriendo con pensió
226.

PENSION CON PIEZA
encontrará usted.

DOY PENSION DE M
cilio. Victoriano La

ESTUDIANTES, OF
zas con pensión,
San Francisco 151.

CON O SIN MUEBLES
arriendo dos piezas
Santo Domingo 24

LINDAS PIEZAS
sin muebles, con pe
dan. Maestranza 4

ESTUDIANTES ME
pensión con pieza
1062. H.

LUJOSA CASA RES
tado 75. Regio d
confort, higiene, te
cina primer orden.
sa.

CHICHA LEGITIMA
vista del público,
en el Restaurant
Pablo 1173.

FAMILIA ARRIENDA
pensión, frente Escu
dependencia 1062 C.

SE ARRIENDA BUE
pensión. Prat 620.

CASA SEÑORA SOL
ria sin pensionistas
tas estudiantas de
462.

VENDO PENSION C
nas piezas, para aloj
co N.o 6.

PENSION, PIEZA
balcón calle 100, S

ALAMEDA 777, ARRI
zas calle con o sin
comida.

SE ARRIENDAN PI
sin muebles, y se da
sa. Santo Domingo

SE ARRIENDAN
con pensión. San Fr

ARRIENDASE PI
asoleada, pensión.

NECESITO PENSION
ca Instituto Agronóm
rreo Central.

FAMILIA PROPIETA
sionistas, aceptaría
ble. Maestranza 84

PIEZAS AMOBLAD
Prat 581.

ARRIENDO PIEZA
con sin pensión.

ARRIENDO PIEZAS
nio, y personas sol
da. Bilbao 48.

ARRIENDANSE DOS
dependencias inde
muebles o sin y co
so Ovalle 827.

ARRIENDANSE DOS
calle con o sin mue
sión. Alonso Ovalle

ARRIENDASE PIEZ
sión matrimonio o
na 30.

FAMILIA ARRIEND
lle, con pensión. Pr
tado 141.

ARRIENDASE CA
norable pieza amobl
Herrera 203, esquina

CASA FAMILIA AR
za grande con pensi
solo o dos caballeros.

CON PENSION AR
zas. García Reyes 8

OCASION: CUATRO
do pieza con pensión.

PIEZA AMOBLADA.
166.

EN CASA DE FAMI
sionistas doy pensió

INSTRUC

¡CABALLEROS! CU
colectivos. Enseñanz
fecta, garantizada. P
merada. Profesor
46.

INSTITUTO INTER
Enseñanza Técnica
2184 y 2314.—La
abierta. Las clases
2 de Abril, con los
Piano, solfeo, teoría
dados, choapinos,
ral, moda, sombrer
máquina. Los cur
principiarán a fun
Abril. Solicite pros

LICEO MUSICAL S
único establecimien
turo Prat 251-25
señoritas de provin
des gratis para las
seña teoría, armo
piano, canto y viol
cas, idiomas. Prof
servatorio. Exámen
da prospectos.

¡SEÑORITAS! CU
colectivos. Enseñan
ta, garantizada. Pr
rada, Profesor lond

TITUTO TECNICO COMERCIAL Chile. Gálvez 139. Teléfono 704. sos normales, contadores comerciales, generales, especiales; plan titutos fiscales; clases empiezan Formación quinto curso nocturgratuito comercial. Títulos válidos. Matrícula abierta. Prospectos. 8-Abril

TITUTO MODERNO, COMPA- 1871. Kindergarten. Preparatorias, humanidades. Matrícula abierta. 6-A

EO "SANTIAGO". GALVEZ 139. éfono 704. Humanidades, preparatorias, kindergarten, sistemas concéntrico, antiguo. Profesorado universitario. Internado, mediopupilaje, externado. Clases empiezan 12. Inglés obligatorio. Solicítense prospectos. 8-Abril

QUIGRAFIA, MECANOGRAFIA. demia "Pitman". Maule 1075. 23-Abril

CUELA SUPERIOR MUSICA, DE- nación. Profesores señores Paoli, cher, Ferroni Carlini, Martínez, versari, Valencia. Enseñanza moderna, programa Conservatorio: exámenes diplomas, honorarios módicos. Matrícula: Delicias 340, 4 a 6 la tarde. Ab.—13

EO AMERICANO PARA NI- — Santa Rosa 446.— Matrícula abierta. Recibe internas, mediopupilas, externas, Kindergarten, preparatorias y humanidades completas. Profesorado titulado y competente, y atención esmerada. Clases cionando. Pídanse prospectos. lla 2749.— Laura Vargas R., ctora. 5-A.

ROVECHE BIEN SU TIEMPO Y ro, estudiando en la Escuela Superior, Música, Declamación, con fesores competentes, plan Conservatorio, enseñanza moderna progresiva. Matrícula. Delicias 340, P. M. 13-A.

ADEMIA "FAUSTINO ARIAS", to 268. Enseñanza piano, canto, ín. Profesorado Conservatorio, menes válidos. A-17

CION MUSICAL DEL COLEGIO opeo, para señoritas, Delicias 6. Teléfono 1388. Matrícula abierta para los cursos de Teoría, Armonía, Piano, Canto, Violín, Arpa, Cita- Italiano, Historia de la Música. fesorado del Conservatorio Nacional. Exámenes válidos. Curso especial Miércoles y Sábados, para señoritas de afuera. Abril 6

LEGIO EUROPEO PARA SEÑO- s. Fundado el año 1901. Delicias 6. Teléfono 1388. Humanidades pletas. Exámenes válidos. En ción Infantil y preparatorias reense niñitos. Francés e inglés igatorios, internas, medio pupilas, ernas. Música con exámenes válidos. Profesora del Conservatorio cional. Pídase prospectos. Abril 6

TIGUO LICEO PEDAGOGICO DE profesores de Estado, fundado 9, San Diego 114. Local moderno e higiénico. Kindergarten, preparatorias, humanidades. Externos, medio-pupilos, internos. Matrícula erta. Abril 6

STITUTO ERCILLA, AVENIDA paña 82. Regentado por sacerdotes. fesores Estado. Kindergarten, paratorias, humanidades. Alumnos internos, medio-pupilos, externos de 5 años. Matrícula abierta. A—6

STITUTO SAN MARTIN.—SAN rtín 64. Teléfono Inglés 213. ernos, medio-pupilos, externos. manidades, preparatorias, Kindergarten. Profesores de Estado. ámenes válidos en el establecimiento. Profesorado, señores: Ernesto Melo Aguirre, Agustín Rivera, ro Aceval, Esteban Mora, J. adra Gormaz, Filidor Herrera gos, M. Fuentes, R. Barría Oyarn, etc. Pídanse prospectos. Maula abierta. 10 A.

OFESORA MUY PRACTICA HU- nidades completas, educación general señoritas, ofrécese. Bascuñán 6-M

e. A. C. HACE CLASES FRAN- cursos nocturnos, precio módico. Serrano 75. 5-A

MENSUALES ENSEÑANZA RA- a escritura máquina, varias marcas. Ricardo Santa Cruz 757. 5-A

OFESORA NORMALISTA OFRE- e para enseñar niñitos o niñitas. dolfo Philippi 91. A-6

3.00 MENSUALES ENSEÑANZA ritura máquina "Underwood", con anografía gratis. Avenida Brasil 9-A

OFESOR HACE CLASES PAR- ulares, preparatorias y humanidades. E. Casilla 1358.

STITUTO SAN MARTIN.— SAN rtín 64. Teléfono Inglés 213. Internos, medio-pupilos, externos. Humanidades, preparatorias, Kindergarten. Profesores de Estado. Exámenes válidos en el establecimiento. fesorado, señores: Ernesto Melo uirre, Agustín Rivera, L. Sazié, ro Aceval, Esteban Mora, J. Cua- Gormaz, Filidor Herrera Lagos, Fuentes, R. Barrío, Oyarzún, etc. anse prospectos. Matrícula abierta. Clases funcionando. 10-A.

CEO CHILENO, PLAZA YUN- señoritas, niñitos, matrícula erta. Kindergarten, preparatorias, humanidades; profesorado titulado, competente, modas, música, menes válidos; internado, externado. 8-M

NSULES, CONTADORES GE- ales, especiales, taquígrafos, dactilógrafos, corresponsales, dibujantes, ayudantes arquitectura, ingeniería, prepáranse personalmente y correspondencia. Cursos por $ 50, 10, 45, 25, 20, 15 mensuales. Instituto Mercantil. Teléfono Inglés Estado 239, cerca Huérfanos. rsos especiales para señoritas.

ÑORITA PROFESORA NORMA- a ofrécese para enseñar niñitos niñitas. Dirigirse por carta O. E. San Ignacio 247. 7-A

EO INGLES, MAESTRANZA 980. señanza esmerada. Inglés desde Kindergarten. Pídase prospectos. 10-A

JUDICIALES

VENTARIO SOLEMNE. — DE den del señor juez del 5.o Juzgado Civil, don Filidor Rodríguez el 13 de Abril próximo, a las de la mañana, en calle Nataniel N.o 163, procederé a la facción inventario solemne de los bienes edados al fallecimiento de don turo Urzúa Rojas. Se cita a los eresados con este objeto. — Santiago, 27 de Marzo de 1923. — Roto Matus, receptor. A—10

MATE. — EL 11 DE ABRIL óximo, a las 3 de la tarde, ante el ñor juez del Primer Juzgado Civil de esta capital, tendrá lugar el ate de la propiedad ubicada en Comuna de Maipú, pueblo de Lo pejo, Avenida Balmaceda, esquina de León de la Barra, perteneciente a don Ismael Tapia Muñoz y embargada en la ejecución que se le sigue ante el Juzgado indicado por cobro ejecutivo de pesos. Mínimum: 12 mil 780. Bases y antecedentes en la secretaría del Juzgado indicado, expediente N.o 1183.—M. J. Li- secretario. 24-A

NCURSO JULIO HERZ.— POR solución de 27 de Marzo último mandó tener por aprobado el honorario cobrado por los testigos del ventario si no se objetaba dentro e tercero día. — El secretario.

POR AUTO DEL 2.o JUZGADO DE Letras de este departamento, de fecha 2 de los corrientes, se ha declarado en quiebra al comerciante de esta plaza don Humberto Galasso, nombrándose síndico provisorio a don Pedro E. Herrera, Bandera 154 y se ha fijado para la primera junta de acreedores el 22 de Mayo próximo, a las 3 P. M.—Santiago, 3 de Abril de 1923.—O. Darrigrandi. 7-A.

INVENTARIO SOLEMNE. — POR acuerdo de los interesados en la sucesión de don Federico Reich, el 7 de Abril próximo, a las 5 P. M., en la casa Alameda de las Delicias N.o 3786, se procederá a la facción de inventario de los bienes quedados a su fallecimiento. Se cita a los interesados.—Santiago, 26 de Marzo de 1923.—Abraham del Río, actuario. 6-Abril

APERTURA DE SUCESION.— SE encuentra abierta la sucesión de don Federico Reich, ante el compromisario don Manuel Gaete Fagalde, Huérfanos N.o 1242.—Santiago, 23 de Marzo de 1923. 28-Abril

QUIEBRA HUMBERTO GALASSO. —Por resolución del señor juez letrado del 5.o Juzgado Civil, don Filidor Rodríguez, de fecha dos de Abril, se ha declarado en quiebra al comerciante de esta plaza don Humberto Galasso. Se nombró síndico provisional a don Armando Podestá, fijándose para la primera junta de acreedores el nueve de Mayo próximo, a la 1.30 P. M.—El secretario. A-10.

POSESION EFECTIVA.— POR DEcreto de 26 de Diciembre del año próximo pasado, del 3er. Juzgado Civil, se ha concedido la posesión efectiva de la herencia de don Agustín Alcaíno, a sus hijos Armando, Ludovina, Víctor, Agustín, Antonia, Uldaricio, Abraham, Ernestina y Osvaldo Alcaíno.—E. Guzmán, secretario. 10-A.

POR AUTO DEL 4.o JUZGADO, DE 2 del presente, se ha declarado en quiebra a los señores Osvaldo y Luis Rodríguez, socios de la firma Rodríguez Hnos., domiciliados en Delicias 2735-37. Se nombró Síndico provisorio a don Roberto Yávar y se fijó el 11 de Mayo a las 3 P. M., para que tenga lugar la primera junta de acreedores.— El secretario. 9-M.

CONCURSO SARA WINFIELD DE Hurtado.—Por decreto del señor juez letrado don Fernando Santa María, de fecha 3 del presente, se ha formado concurso de hipotecarios a la propiedad 559 de Vicuña Mackenna. Se ha señalado el 7 del entrante, a las 3.15 P. M. para la primera Junta de acreedores y se ha nombrado síndico provisorio a don Enrique Ramírez R. 10-A.

REMATE JUDICIAL DE ACCIONES —Por decreto del señor juez don Filidor Rodríguez, el 6 del presente rematará en la rueda de la Bolsa de Comercio el señor Carlos Salinas Godoy 2,500 acciones de la Sociedad General de Gas Acetileno, pertenecientes a don Conrado Ferrando y embargados por el acreedor prendario el Banco de Chile.— El secretario. A—6

AVISO—POR ESCRITURA DE FEcha 2 del corriente, ante el notario público don Abraham del Río, he revocado en todas sus partes el poder general con administración de bienes que había conferido el 19 de Julio de 1922, ante Mariano Melo, a mi mujer doña Corina Forrastal de Campbell. Doy este aviso para los fines legales.—Guillermo Campbell Róbinson. 7-A

OCUPACIONES (Ofrecen)

NIÑA PARA EL SERVICIO SE NEcesita. Progreso 1770. 5-A.

NECESITO EMPLEADA JOVEN SOla, atender cantina, San Pablo 2374. 8-A.

EMPLEADO DE 14 A 16 AÑOS para pastelería necesito. Delicias 485. 7-A.

SE NECESITAN BUENOS OPERArios, hojalateros y gásfiter. Es inútil presentarse sin recomendaciones. Irarrázaval 132. 6-A.

CORTADOR NECESITO: FABRICA Calzado. Irarrázaval 707. 5-A

MUEBLISTAS Y GOTICOS, NECEsito. Nataniel 464. 5-A.

MUEBLISTAS COMPETENTES EN trabajo de enchape necesito. Se paga bien. San Francisco 224. 5-A.

EMPLEADAS CON BUENOS INformes para servicio de la mano necesítase. Echaurren 351. 5-A.

EMPLEADO ESPAÑOL NECESITAse. Nataniel 895. 5-A.

NECESITO APRENDIZ CARNICEría. Nataniel 898. 5-A.

ESCUELA DE BELLAS ARTES SE necesitan hombres, mujeres y niños para modelos. Se paga buen sueldo. 5-A.

EMPLEADO COMPETENTE PARA Restaurant, necesito. Manuel Montt 2987. A-5

NECESITO BUEN RUEDERO. TOro Mazotte 150. A-5

CARRETELERO CON CARNET Y para mozo necesito. Quinta Santa Nicolasa. Baños de Apoquindo. 5-A

SE NECESITA HERRERO CARROcero y ruedero, pago buen sueldo. Antofagasta 3142. 5-A

VENDEDOR COMPETENTE PARA nuestra sección Casimires y Forros necesítase, en Monjitas 812. 5-A.

CHACARERO CASADO, POCA FAmilia, muy entendido en hortalizas, necesito. Buen sueldo. Tratar: Av. Las Quintas 640. 5-A.

TONELERO NECESITO. FRANklin 1020. 5-A.

MUEBLISTAS COMPETENTES NEcesito. Serrano 398. 5-A.

COLOCADORES LADRILLOS COMposición necesito. Agustinas 2261. A-6.

PELUQUERO COMPETENTE NEcesito; doy buenas garantías. Av. Matta 1349. 5-A.

CAJERO CARROCERO NECESITO; pago $ 1.80 caja panaderas. Arauco 1030. 5-A.

TECNICO FABRICACION ACEITE y aguarrás, necesito. Grajales 2073. A-5

TAPICERO NECESITO. BASCUñán 458. A-5

RUEDERO CARROCERO, NECESIto. Matucana 887. A-5

JOVEN SOLTERO, PUERTAS adentro, ayudante tostador café, necesito. Avenida Club Hípico 828. A-6

CARPINTEROS MUEBLISTAS NEcesito. Fontecilla 143. 5-A

JOVEN SIN VICIOS, COMPETENTE cortador carnicería, necesito. Delicias 2440. De 11 1|2 a 1. 8-A

SOMBRERERO PARA SEÑORAS, se necesita. República 46. 5-A

PULIDORES Y APRENDICES NEcesítase. Taller de niquelar. Brasil 27 B. 5-A

OFICIAL TAPICERO DE AUTO, necesito. Teatinos 777. 5-A.

TRABAJADOR PARA FABRICA jabón con carnet para carretela necesito. Prat 1676. 7-A.

PINTORES DE CARRUAJES NEcesito urgente. Garage Blanco Encalada 1035. 5-A.

OFICIAL TAPICERO COMPETENte, necesito para un pequeño trabajo. Estado 363. 5-A

CARPINTEROS MUEBLISTAS, maestros y oficiales, necesítase trabajo trato. Providencia, Padre Mariano 60. 7-A

TALLADOR NECESITO. PRAT 353. 5-A

PELUQUERO CON HERRAMIENtas, necesito. Chiloé 2010. 5-A.

MAESTRO DULCERO, COMPETENte, necesito. Independencia 411. 5-A.

NECESITO BUENOS VESTONEros y composturero competente. San Antonio 293. 5-A

NECESITO CARPINTEROS PARA trabajo de banco y enmaderación. Lira 715. A-5

NECESITO CARPINTEROS Y OFIciales. Nataniel 986. 5-A.

NECESITO BUENOS BARNIZADOres. Rosas 3082. 5-A.

ZAPATERO, AYUDANTE HOMBRE necesito. Copiapó 1258. 5-A.

JARDINERO JAPONES SE NECEsita en Dieciocho 309. 5-A

NECESITO CARPINTEROS DE banco. Tocornal 325, Carpintería y Mueblería Enrique Guau. A-5

MAESTROS ELECTRICISTAS, NEcesito. Presentarse en Santo Domingo 1025. A-5

MUEBLISTA, NECESITO. HAY HErramientas. San Francisco 559. A-5

PELUQUERO COMPETENTE, DE firme, necesítase, buen trabajo. Independencia 236. A-6

TAPICEROS COMPETENTES NEcesito. Av. Matta 149. 5-A

SE NECESITA CORTADOR DE carne que sea competente. Independencia 870. A-6

SE NECESITA HOJALATERO, Santo Domingo 1465. A-5

FABRICA CHILENA DE CALZAdo.—Necesita punteador muy competente. Buen sueldo. Buena descarnadora y aparadoras. Gálvez 1043. A-6

ELECTRICISTA NECESITO. PREsentarse de 2 a 4. Delicias 2215. 6-A

NECESITO CARPINTERO DE banco. Agustinas 1129. 7-A

NECESITO BUEN REPARTIDOR de carne, con recomendaciones. Subercaseaux 398. 7-A

NECESITO HERRADOR. ERASMO Escala 2441. 7-A

HOMBRE CASADO PARA TRABAjos de campo y cocinera necesito. Av. La Paz 534.

CHAUFFEUR Y JARDINERO NEcesito, puertas adentro. Tratar de 8 a 11 A. M. Avenida Vicuña Mackenna 72. 6-A

NECESITO APRENDIZ TAPICERO muy adelantado. Maturana 716.

NECESITO BUENOS CARPINTEros. Lastarria N.o 305. A-6

CHAUFEUR PARA CAMION FORD necesito. Exígese buenas referencias. Avenida Matta 375.

CARPINTEROS NECESITA RIO Janeiro 453. A-6

CARPINTERO NECESITA, ARTUro Prat 295.

NECESITO COBRADORES Y VENdedores para el semanal en Echeverría 1006.

NECESITO CARPINTERO DIA, trato, doy pololo. Puente 886. Restaurant Caballé.

CARPINTERO. AGUSTINAS 1778.

BODEGA DE VINOS, NECESITA bodeguero con práctica y buenas referencias. Casilla 1535 o Tocornal 1697. 6-A.

BUEN VESTONERO, NECESITO. 21 de Mayo 266.

CERRAJEROS Y OFICIALES NEcesítanse. Cumming 861. A-6

JOVEN COMPETENTE EN VENTA de calzado necesita Botería "El Cóndor". Puente 716. 6-A

NECESITO HERRADOR. SAN Francisco 948. A-6

NECESITO MUEBLISTA Y DE banco. Chiloé 1310. A-4

MECANICOS CICLISTAS, COMPEtentes, necesito. San Diego 1216.

ALBAÑILE Y ENLUCIDORES, NEcesito, construcción. Nataniel 571. 7-A.

PELUQUERO NECESITO. SAN PAblo 2117. A-6

NECESITAMOS CARRETELERO Y un mozo para bodega, con recomendaciones. San Pablo 4167. A-5

BARNIZADORES NECESITO, MUnicipalidad, tercer piso, temprano. 5-A

COSEDOR TALABARTERO NECEsito desde hoy. Delicias 3880. A-5

TOCADOR DE ACORDEONES NEcesita Bar Italia, Manuel Montt 2868 A-5

NECESITO CORTADOR CARNE con recomendaciones. Prat 795.

NECESITO EMPLEADO AUNQUE tenga niño. García Reyes 80. 5-A.

MAESTRO SOMBRERERO COMpetente necesito. Delicias 2517. 5-A.

HOJALATEROS, OBRA DE BANCO necesito. San Alfonso 64. 6-A.

CABALLERIZO FORMAL NECESItase. Bellavista 479.

AYUDANTE CARNICERIA, SEPA despostar y aserrar, necesito. Diez de Julio 389, esquina General Urriola.

CARPINTEROS PARA ARMAR SIllas comedor, competentes, mucho trabajo a trato, necesito. Baquedano 1182.

NECESITO REPARTIDOR DE VInos, buena comisión, excelente vino, muy acreditado. Balmaceda 635. A-6

JOVEN DE BUENOS ANTECEDENtes, entienda abarrotes, necesito. Catedral, esquina García Reyes, Almacén.

ZAPATEROS OBRA DE HOMBRE Y plantilleros, necesito. Brasil 419. 6-A.

NECESITO ZAPATEROS ESTAQUIllado y aparadoras. Cochrane 645. 6-A.

PINTORES NECESITO. DIECIOCHO 417.

PINTORES NECESITO URGENTE en calle Mujica 23. Presentarse entre 9 a 11. 6-A.

PINTORES NECESITO HOY TEMprano. Santo Domingo 846.

CARPINTEROS MUEBLISTAS NEcesito. Lira 565. A-6.

MAJADOR PARA HACER HERRAduras necesito. Irarrázaval 321. 7-A.

ASEADORES, OPERARIOS AL DIA necesito. Maestranza 918. A-5

CARPINTERO PUNTA, NECESITO. Maestranza 918. A-5

COSEDOR A MAQUINA, SE NECEsita. Villavicencio 315. A-7

NECESITO CARPINTEROS GOTIcos y planos. Nataniel 719. A-6

MUEBLISTAS. NECESITO BUENOS maestros sepan enchapar. Porvenir 385. 9-A

OPERARIOS PARA TRAJES CIVIles, muy competentes en obra grande, y una composturera, necesita la Cooperativa Militar. Presentarse, trayendo muestras, en Nataniel 76. 6-A

NECESITO ALBAÑILES COMPEtentes para pegar ladrillos y hacer concreto; doy a trato. Presentarse: Alameda 658. 6-A

SE NECESITA UN ENCERADOR. Ahumada 5.

NECESITO OFICIAL HERRERO carrocero, que sepa trabajar. San Cristóbal 519.

SOMBREREROS PARA SOMBREros señora, necesitamos. Compañía 2290.

NECESITO JOVEN SEPA ALGO DE sastre, quiera dedicarse modas. Compañía 2789. A-5

REPARTIDOR COMPETENTE REcomendado necesita la fábrica de licores de la calle Andes 3509. A-5

BUENOS MAESTROS HERREROS, cerrajeros y remachadores, se necesitan en Erasmo Escala 3100. 8-A A-9

NECESITO CORTADOR DE CARne. San Vicente 906. 7-A.

DOS BUENOS CARPINTEROS DE banco, necesito, confitería Moderna, Estación Central. 5-A.

CAJERA CON RECOMENDACION, se necesita. Delicias 2812. 6-A.

NECESITO NIÑO INTELIGENTE de 13 a 15 años, para ayudar en carpintería. Delicias 159. 5-A

NECESITASE EN CATEDRAL 2430, un chiquillona para el servicio de la mano, con buenas recomendaciones. 5-A.

MUCHACHO MOZO BOTICA, Buenos informes necesítase. Delicias 3347. 5-A

SE NECESITA UN NIÑO DE BUEna presencia y recomendado, para reparto de carnicería. Se paga buen sueldo. Rancagua 58. A-5

NECESITO NIÑO PARA MANDAdos. Esmeralda 847. 5-A.

MOZO NECESITO PARA ASEO CAsa particular, con buenas recomendaciones. Teatinos 86. A-5

NECESITO MUCHACHO PARA Bar y empleada de mano. Delicias 3450. A-6

NECESITO NIÑO APRENDIZ MUEblista. Jofré 261.

MUCHACHO PARA AYUDANTE DE servicio de casa se necesita. Cienfuegos 257. A-7

NIÑO SE NECESITA PARA LIMpieza y mandados. Ahumada 264.

NIÑO PARA MANDADOS NECESItase. San Francisco 355.

NECESITO NIÑO MANDADOS. SAN Pablo 1714.

SE NECESITA NIÑO O CICINERA. San Francisco 367. 6-A.

MOZO NECESITO URGENTE. TRAtar, después de 12 M. Eleuterio Ramírez 765. 6-A.

MOZO COMPETENTE EN TRABAjo internos de teatro, necesita Teatro Minerva. A-6.

MUCHACHO PARA OFICINA, CON recomendaciones, se necesita. Galería Alessandri 7.

NECESITO NIÑO PARA LOS MANdados. Nueva York 60.

JOVEN PARA MOZO, NECESITO. Casa Falconi, Estado 48. A-5

MOZO NECESITO, 15-16 AÑOS. SAN Ignacio 1105. A-5

MOZOS JOVENES NECESITO VArios en San Pablo 1742. Se exije recomendados. A-7

UN NIÑO DE 14 AÑOS NECESITO. Portal F. Concha N.o 914. Camisería.

NECESITO MUCHACHON CARREtelero, tenga carnet. Patricio Lynch 886. 5-A.

MOZO COMPETENTE CON PRACtica en almacén necesito. Ahumada 16.

NECESITO NIÑO DE 14 A 15 Años para repartir leche. Rancagua 211.

MUCHACHO PARA MANEJAR COchecito y quehaceres casa, necesito. Cueto 1302. A-5

PRECISO NIÑO PARA EL REPARto carnicería. San Pablo 2881. A—6

NIÑO PARA COPAS, NECESITO. Esperanza 2. 6 A.

NIÑOS CON $ 15, EFECTIVOS, SE necesitan para vender un artículo fácil colocación. Gálvez 886.

MATRIMONIO SOLO NECESITA una, dos piezas pensión casa honorable sin pensionistas. Sur Mapocho. Indicar precio, E. C. Libertad 580. A-6

MATRIMONIO SOLO, NECESITA, niña, joven todo servicio, San Francisco 621. 6-A

MATRIMONIO, ELLA PARA COCInera y él para mozo de un almacén. Tratar: Arturo Prat 1012. 5-A.

MATRIMONIO SIN FAMILIA NEcesita corta familia, todo servicio. Santa Lucía 342. 5-A

NECESITO PREPARADORA EN sombreros y aprendizas adelantadas. San Diego 229. 5-A

NIÑA PARA CIGARRERIA NECEsito, de 2 a 4. San Pablo 2432. A-5

AMA NECESITO LECHE MUY abundante. Carmen 79. 5-A

NECESITO TEJEDORAS A MAQUIna, confeccionadoras y costureras; buen sueldo. Santa Victoria 365. 5-A.

LAVANDERA EN CASA. NECESItase. Agustinas 2720. 5-A

ANA VILLAVICENCIO, MATRONA, trasladó su consultorio, provisionalmente a Copiapó 843. 17-A.

GALVEZ 1350, NECESITO BUEnas ayudantas vestoneras. A-5

LAVANDERA RECOMENDADA PAra casa particular, necesito. Carmen 67. 5-A

RESPUESTAS A NUESTROS LECTORES

LAS PERSONAS CUYAS CONSULTAS NO APAREZCAN RESUELTAS EN EL DIARIO, SERAN ATENDIDAS PERSONALMENTE POR EL REDACTOR DE LA SECCION, LOS DIAS LUNES, MIERCOLES Y VIERNES, DE 5 A 5 1|2 DE LA TARDE.

DIVORCIO PERPETUO

—Una interesada. Santiago.—Agradeceré a usted se sirva decirme, en qué casos puede una esposa, pedir divorcio perpetuo.

—1.o Adulterio del marido.

2.o Malos tratamientos, graves y repetidos de obra o de palabra.

3.o Ser el marido autor, instigador o cómplice en la perpetración o preparación de un delito contra los bienes, la honra o la vida de su mujer.

4.o Tentativa del marido para prostituir a su mujer.

5.o Vicio arraigado de juego, embriaguez o disipación.

6.o Enfermedad grave, incurable y contagiosa.

7.o Condenación de uno de los cónyuges por crimen o simple delito.

8.o Tentativa del marido para corromper a los hijos o complicidad en su corrupción.

NEGRO ANIMAL

—Interesado. Santiago.— Sírvase indicarme cómo se prepara la sustancia descolorante conocida con el nombre de negro animal.

—El negro animal, no es si no el producto de la carbonización de materia ósea. Los huesos destinados a la preparación de esta substancia deben escogerse con cuidado; no se deben tomar sino los más duros y compactos, y emplearlos en lo posible en el estado fresco, cuando son más ricos en substancia orgánica. Antes de carbonizar los huesos se cuecen con agua para quitarles la grasa, y luego se secan o bien se tratan con sulfuro de carbono. La grasa así obtenida (5 a 6 por ciento del peso de los huesos) constituye un producto secundario de la fabricación del negro, que tiene cierto valor. Se carbonizan los huesos rotos en fragmentos más o menos grandes, ya sea recogiendo los productos volátiles, ya dejando que éstos se quemen. En el primer caso (método moderno) se introducen los huesos en retortas o cilindros de hierro colado, análogos a los que sirven para la fabricación del gas de alumbrado, y se recogen en recipientes enfriados los productos que se desprenden durante la carbonización.

Si desea mayores detalles sobre esta materia, o una exposición gráfica de las instalaciones y maquinarias que requiere la industria, consulte en la Biblioteca Nacional, la Química Industrial de Wagner, tomo II, pág. 302.

UNIVERSIDAD DE BERLIN

—Agradecido. Santiago. — ¿Cuántas cátedras funcionan en la Universidad de Berlín?

—Antes de la guerra, hubo 1,114 cátedras en las ciencias teológicas, de derecho y ciencias políticas, de medicina, de filosofía, de matemáticas, de ciencias naturales, de historia y geografía, de filosofía, etc., y 111 cátedras en los seminarios de lenguas orientales, de opica, etc.

Como decía el señor Fuenzalida, en su obra "La enseñanza en Alemania", los cursos de la Universidad de Berlín, abrazan todas las ciencias y todas las literaturas del mundo, y no hay rama de los conocimientos humanos que no tenga allí, — no una — sino varias cátedras a la vez.

No tenemos noticias de la organización actual de esa Universidad.

ZENON.

NECESITO UNA MECANOGRAFA. Baquedano 541. 6-A

SE NECESITA COUPLETISTA, 12 pesos diarios. Independencia 475, Bar Derby. A-6

PUNTILLERA NECESITO, FABRIca Calzado Irarrázaval 707. A-6

TEJEDORA A MAQUINA COMPEtente necesítase. San Diego 928. A-6

LAVANDERA RECOMENDADA necesítase. Agustinas 728. 8-A.

NECESITO BUENAS APARADORAS Madrid 1386. 6-A.

FARMACEUTICA, NECESITO. BAScuñán 1301. -5

COSTURERAS PARA PANTALOnes, camisas y calzoncillos, se necesitan. Fábrica de Ropa, Alameda 3255. A-9

TEJEDORA A MAQUINA, NECESIto. Grajales 2073. A-3

TALLER SASTRERIA NECESITA vestonera y ayudante. Agustinas 2039. 5-A.

SE NECESITA BUENA VENDEDOra y preparadora de sombreros. — Sombrerería Pagani, Puente 685. 5-A.

APLANCHADORAS COMPETENTES necesita Fábrica de Ropa Blanca. Agustinas 935. A-5

COSTURERAS COMPETENTES necesita Fábrica Ropa Blanca. Agustinas 935. A-5

COSTURERA PARA ARREGLO traje de niño, necesita Casa Burgalat. Huérfanos 990. A-5

NECESITO POSTICERAS. SAN PAblo 1063. A-5

NECESITO BUENAS COSTURERAS paltoceras y ayudantas para taller de modas. Rosas 2069. 5-A

NECESITO BUENAS COSTURERAS de sobrecamas. Fábrica Matías Ovalle 440. 5-A.

COMPOSTURERAS Y PANTALONEras, necesita la sastrería "El Buen Gusto". Matucana 863. 5-A.

NECESITO BUENA PREPARADOra, ayudanta y aprendiza para sombreros. Esmeralda 847. 5-A.

SAN ISIDRO 1332, COSTURERA sastre y operario. 5-A

COMPOSTURERA MUY COMPEtente de obra chica, necesítase: Errázuriz y Sullivan. Bandera 179. 5-A

NECESITO APARADORAS. AVENIda Matta 950. 5-A.

VENDEDORA PARA SOMBREROS de señoras, se necesita, con recomendaciones. República 46. 5-A

MODISTA PARA SOMBREROS DE señora, competente, necesítase. República 46. 5-A

NECESITO LAVANDERA PARA familia. Moneda 1610. 6-A

SE NECESITAN APARADORAS, puntilleras máquina plana. Lira 965. 9-A

SEÑORITAS, JOVENES, QUIERAN trabajar, necesitamos. Altos Baños Santo Domingo.

NECESITO AYUDANTAS SASTRE. Arturo Prat 645.

SEÑORITA PARA CIGARRERIA necesito, presentarse 1 a 4. San Francisco 927. A-6

MODISTA EN SOMBREROS, NECEsito, San Diego 112.

SEÑORITAS Y JOVENES PARA Colocación seguros salud necesitamos. Delicias 852.

NECESITO TEJEDORAS EN LANA Carreras 269.

JOVENCITA PARA APRENDIZ, vendedora necesito, sueldo: $ 50 y comisión. Tocornal 258.

LAVANDERA SEPA PLANCHAR con recomendaciones, necesita casa extranjera, para lavar adentro. Delicias 2959. A-6

COSTURERA SASTRE, ENTENDIda, necesito. Echaurren 486. A-6

SAN ISIDRO 1432, COSTURERA sastre y operario. 6-A.

NECESITO COSTURERA EN VEStones que sepa ojalar y hacer delanteros, bien. Aconcagua 1235.

SEÑORITA HONORABLE, JOVEN, educada, necesito, ocupación inmediatamente. Morandé 436.

NECESITO COSTURERA. MAIPU 130. 6-A.

NECESITO PIANISTA Y VIOLIN, Plaza Almagro 1128. A-6.

COSTURERA PARA SOBRECAMAS y aprendiz necesito. Lillo 566. A-6.

NECESITO COSTURERA SASTRE. Calle Londres 13, frente Convento San Francisco. A-5

AYUDANTAS VESTONERAS ADElantadas, necesito. Cóndor 1253. A-6

NECESITO COSTURERA COMPEtente. 250 Estado, 2.o piso. A-5

REMALLADORAS PARA MEDIAS; se paga muy bien, necesito: Maestranza 226. 7-A

SE NECESITA SEÑORITA QUE tenga buena letra y sepa escribir a máquina, inútil presentarse sin buena recomendación. Ahumada 5.

BUENAS PLANCHADORAS DOblez, necesita Lavandería Española. Copiapó 782. A—6

AYUDANTE COSTURERA NECESIto. Campo Marte 89. Casa L. 6-A.

APARADORA PARA DENTRO Y fuera del taller necesitamos. Rosas 3223. 7-A.

NECESITO COSTURERA PARA ROpa blanca, recomendada. Gálvez 202.

COSTURERA COMPETENTE NEcesito. Arturo Prat 165.

NECESITO AYUDANTAS SASTRES en vestones o modas sastres. Compañía 2789. A—5

SEÑORITA FARMACEUTICA PARA regentar botica necesítase. Sotomayor 793. A—8

NECESITO COSTURERA, TRAJES señoras. Libertad 1052. A-5

TOCADORA ARPA NECESITO. San Alfonso 175. 8—A

NECESITO COSTURERA. SANTIAgo 1190, casita 10. A-4

NECESITO UNA EMPLEADA PAra el servicio de tres personas. Maule 951.

SERVIDUMBRES ACUDEN DIAriamente a "La Veloz", oficina empleos. García Reyes 28. 6-A

SIRVIENTA DE EDAD SE NECEsita en Delicias 485. 7-A.

SE NECESITA EMPLEADA, BUEN sueldo. Vicuña Mackenna 584, Casa 9. 5-A

MUCHACHA PARA LAS PIEZAS, bien recomendada necesito. Esmeralda 636. 5-A.

SE NECESITA UNA NIÑA DE mano que sepa costura para el campo, se paga buen sueldo. Tratar: Catedral 3185. 5-A.

EMPLEADA COMEDOR, REGULAR edad, recomendada se necesita. Merced 557. 5-A.

NECESITO NIÑA QUE SEPA DIBUjar. Delicias 159. 5-A

EMPLEADA JOVEN, TODO SERvicio, necesita matrimonio solo. Delicias 1307. 5-A.

EMPLEADA TODO SERVICIO, CON niñita 6 a 8 años, casa matrimonio solo, necesito. Rosal 335. 6-A

NECESITO EMPLEADA PARA PIEzas, con recomendación y que sepa coser, que no sea chiquilla. Delicias 564. 5-A

NECESITO NIÑA JOVEN PARA ayudar quehaceres de casa. Rivas esquina Arturo Prat, almacén. 5-A.

NIÑA DE MANO, RECOMENDADA necesítase en Av. Pedro Valdivia 275. Buen sueldo. Se paga carro. 6-A

EMPLEADA CON RECOMENDAciones para el comedor. Delicias 2118. 6-A

INSTITUTRIZ PARA EL CAMPO. se necesita. Inglés, Francés, y piano. Sueldo $ 400. Tratar: Moneda 3129. 6-A

NIÑERA JOVEN PARA CUIDAR una guagua, neesito. Moneda 2563. 5-A

NECESITO DOS EMPLEADAS PAra comedor. Prado 2089. Restaurant. 6-A

SE NECESITA IMPLEADA PARA la cocina. Buenas recomendaciones. Vergara 760. 6-A

NECESITASE UNA NIÑERA PARA cuidar un hiñito, Ejército 310. Tratar de 3 a 5. A-6

EMPLEADA PARA TODO SERVIcio de casa, con recomendación, necesito Madrid 803, esquina Copiapó. A-5

SE NECESITA NIÑA PARA COMEdor con buenas referencias. Avenida España 620. A-5

NIÑA DE MANO NECESITO, Echaurren 109. A-5

EMPLEADA PARA NIÑOS, NECEsito Ejército 556. A-5

EMPLEADA NECESITO PARA LA cocina. Maestranza 136. A-5

NIÑERA SE NECESITA. TRATAR: Cumming 183, de 2 a 5. A-6

NIÑA DE MANO NECESITO. OLIvares 1444. 5-A.

NIÑA MANO, MUCHACHO MANDAdos necesito. Rosas 1022. 5-A.

EMPLEADA PARA COMEDOR, POca familia necesito. Huérfanos 1508. 5-A.

NECESITO EMPLEADA DE PIEZA. San Diego 79. 5-A

MADRE E HIJA, PARA PIEZAS, niños y comedor, necesito; poca familia. García Reyes 596. A-5

EMPLEADA PARA QUEHACERES casa, necesito. Serrano 274. A-6

NECESITO NIÑA JOVEN PARA LA cocina. Miraflores 171. 5-A.

NECESITO NIÑAS PARA ENVOLver pastillas y chocolate. Delicias 2867. A-5

NIÑA PARA CUIDAR CASA, NECEsito. Molina 815. A-5

EMPLEADA PARA ATENDER NIños grandes necesito. Vergara 664. Tratar: 8-10, 1-3.

NIÑERA CON BUENAS RECOMENdaciones necesito. Cumming 240. 6-A

CHIQUILLAS APRENDIZAS NEcesita Fábrica Tejidos de Punto. Avenida Subercaseaux 659.

EN CASA QUINTA DE LOS GUINdos necesita niña o mujer para el servicio, presentarse. Huérfanos 1182.

EMPLEADA DE LA MANO CON REcomendaciones necesito. — Manuel Rodríguez 85. A-7

NIÑERA FORMAL ASEADA NECEsito. Pronomo 199.

SE NECESITAN DOS EMPLEADAS para todo servicio, con recomendaciones, en casa de matrimonio extranjero, sin niños. Presentarse. José Tocornal N.o 45, Providencia.

EMPLEADA CON NIÑA HASTA 10 años, para dos personas, necesito. Compañía 2375.

EMPLEADA PARA COMEDOR, SE necesita. Avenida San Luis 333. Los Leones. 7-A.

NIÑAS PARA PIEZAS, COMEDOR, costura, necesito. Mercado Central, interior 162.

EMPLEADA MANO RECOMENDAda, necesito Ñuñoa, Antonio Varas 2777, próximo Campos Sport. Tratar: 1 adelante.

SE NECESITA UNA NIÑA PARA cuidar guaguas, de 12 a 14 años. Dardignac N.o 145. 6-A.

NECESITASE EMPLEADA PARA todo servicio, que sea honrada. Tratar: Pío Nono 200.

EMPLEADA DEL COMEDOR NEcesito. Carmen 537. 6-A.

NIÑA DE 14 A 16 AÑOS SE NECEsita. Ahumada 177. A-7.

CASA EXTRANJERA NECESITA niña formal para piezas y cuidado niñita, debe saber rezar; sueldo: 45 pesos. 21 Mayo 633. A-5

NECESITO EMPLEADA ENTENDIda en carnicería y una cocinera: Independencia N.o 1645.

NECESITO SIRVIENTA PARA todo servicio o con niña grande. Avenida Italia 1293. 6-A

SE NECESITA SIRVIENTA PARA todo servicio, buen sueldo. San Diego 702. 7-A

EMPLEADA SERIA, TODO SERVIcio, necesita casa poca familia. Ejército 756. Casa 16.

EMPLEADA PARA SERVICIO DOS personas necesito! Molina 546. 6-A

EMPLEADAS PARA EL COMEdor, pieza y cocina, necesítanse: Administración Parque Cousiño. 7-A

NECESITO SEÑORA REGULAR edad, entienda en cuentas, cocinera y niño para los mandados. Eyzaguirre 1145. 6-A

NIÑA RECOMENDADA CASA POco servicio, necesito. Valdivia 319, esquina Lastarria.

SE NECESITA EMPLEADA PARA matrimonio, buen sueldo. Artesanos 871, casa 8.

EMPLEADA QUE SEPA COSER necesito. Bandera 76. A—6

NECESITO MUCHACHA PARA quehaceres de casa. Sama 1612. A—6

NECESITO NIÑA DE 14 A 16 Años para los quehaceres de casa. San Diego 132.

NECESITO EMPLEADA POCA FAmilia. Erasmo Escala 2569. 5-A.

NECESITO PARA ESTABLO EMpleado que sepa sacar leche. Presentarse con recomendaciones de 11 a 2. Alonso Ovalle 1409.

NECESITO EMPLEADA SEPA Servir comedor para pensión.- Puertas afuera. Sama 1164.

NECESITO NIÑA PARA AYUDAR quehaceres de casa. Inútil presentarse sin buena recomendación. Alameda 2674. A-7

NECESITO NIÑA PARA LA CAJA con recomendaciones, Tienda La Granadina. Exposición N.o 24. A-5

SIRVIENTA DE PIEZAS, AGIL, formal y recomendada, necesito. Sueldo, sesenta pesos. Rosas 1178. 7-A

SE NECESITA EMPLEADA SEPA amasar. Gálvez 171.

NIÑERA RECOMENDADA NECESIto. Tratar: Castro 60. 5-A.

NIÑERA CON BUENOS INFORMES que haya cuidado guagua, se necesita en Monjitas 619. Buen sueldo. Tratar: de 1 a 6. 6-A.

NECESITO NIÑA PARA CUIDAR guagua. Santa Rosa 812. 6-A

NIÑA O SEÑORA PARA EL SERvicio, necesito. Prat 1104. A-4

SE NECESITA COCINERA, ARTUro Prat 1404. A-5

NECESITO COCINERA. SUELDO $ 50 Sazié 2469. 5-A.

NECESITO COCINERA. SAN ALfonso 120. 6 A.

NECESITO COCINERA. CHACABUco 14. 5-A

NECESITO COCINERA. CUETO N.o 535. A-8

NECESITO NIÑA AYUDANTA COcinera, Gálvez 149.

NECESITO AYUDANTA COCINA.— Brasil 94, Pensión.

NECESITO COCINERA COMPEtente, buen sueldo. Pensión Española, Brasil 79. 6-A.

EMPLEADA ENTIENDA COCINA, otra cuidar niños, necesito. Ñuble 1128.

NECESITO COCINERA RECOMENdada. Ejército 182. 4-A

SE NECESITA BUENA COCINERA para matrimonio solo. Avenida Pedro Valdivia 310. 8-A

EMPLEADA QUE SEPA COCINAR, joven, sola, recomendada y jovencita, para la mano necesitase. Compañía 1560. 7-A

EMPLEADA JOVEN, SOLA, RECOMENDADA, sepa cocina, niñita para la mano necesítase. Compañía 1560. 6-A.

NECESITASE COCINERA Y NIÑA de mano con buenas recomendaciones. Buen sueldo. Cumming 556. A-6.

EMPLEADA SEPA ALGO COCINA, necesito. Amunátegui 783.

NECESITASE BUENA COCINERA y buena niña para las piezas, ésta que sepa algo también de costura. Las dos con buenas recomendaciones. Providencia 2183. Providencia 2183.

ROMERO 3000, ESQUINA MAIPU, necesita cocinera y niña para servir a la mesa con buenas recomendaciones. A-7

EMPLEADA ENTIENDA COCINA tenga niña mandados. Independencia 1062 C

NECESITO COCINERA. SANTIAGO 1403. 5-A.

NECESITO VRIAS COCINERAS Y empleadas de mano. Morandé 810. 6-A

NECESITO COCINERA. MAESTRANZA 601. 5-A

NECESITO COCINERA RECOMENDADA. Dieciocho 250. A-5

NIÑA PARA LA COCINA SEPA SU oficio, y niña de mano; buen sueldo. Rosas 1147. A-5

EMPLEADA PARA COCINA, sueldo cuarenta pesos, necesito. Avenida Salvador 1898, Ñuñoa. A-6.

NECESITO COCINERA JOVEN. Av. Irarrázaval 116. A-5

NIÑA ENTIENDA LA COCINA Y otra para las piezas, necesito. Serrano 181. A-5

NECESITO MUY BUENA COCINERA. Thompson 3544. 5-A

NECESITO COCINERA Y NIÑA mano. Nataniel 114. 5-A.

COCINERA NECESITASE. REGULAR edad. Capuchinos 630. A-13

COCINERA NECESITO, CON INFORME, buen sueldo. Calle Coquimbo 657. 5-A

COCINERA, DOS AYUDANTAS NECESITO. Copiapó 1431. 5-A

COCINERA Y NIÑERA NECESITO. Avenida España N.o 22. 5-A

COCINERA PARA DOS PERSONAS necesito. Bellavista 185. 7-A

COCINERA NECESITO, BUEN sueldo, poca familia. Victoriano Lastarria 158. A-5

COCINERA RECOMENDADA PARA dos personas, necesito. Buen sueldo. Parque Forestal 342. A-5

COCINERA NECESITO. O'Higgins 1553.

COCINERA COMPETENTE Y RECOMENDADA necesítase. Pago carro. República 302.

COCINERA, BUEN SUELDO, NECESITASE. Lira N.o 711. 6-A.

COCINERA, LLAVERA, PREFIERESE alemana, necesito. Moneda 930.

COCINERA NECESITO URGENTE, casa corta familia. Sueldo: $ 55. Lillo 566. 7-A.

COCINERA COMPETENTE. NECESITO. Delicias 3408. 7-A

COCINERA E HIJA GRANDE PARA quinta, necesito. Delicias 1472. 7-A

COCINERAS, DE MANO, NIÑERAS, costureras, amas de leche, mozos de comedor, necesito, magníficas colocaciones. Bandera 339.

COCINERA COMPETENTE NECESITO. Bellavista 479.

COCINERAS COMEDOR NECESITO. Nataniel 42. 5-A.

COCINERA CON BUENAS RECOMENDACIONES necesítase. Estado 136. A-7

COCINERA COMPETENTE PARA Hotel buen sueldo necesito. Manuel Montt 2868. A-5

COCINERA: SUELDO: CUARENTA, necesita: San Francisco 382.

COCINERA, REGULAR EDAD, SIN niños, puertas adentro, recomendada, necesito. San Pablo 2530. A-7

COCINERA PUERTAS AFUERA necesito. San Alfonso 175. 8—A

COCINERA NECESITASE URGENTE. Diez de Julio 461. Restaurant.

COCINERA NECESITO PARA DOS personas. San Isidro 810. A-4

MAQUINARIAS

MAQUINA UNDERWOOD, OCASION. Bandera 82. Ab.-17

COMPOSTURAS MAQUINAS ESCRIBIR. Bandera 82. Ab.-17

CAJAS REGISTRADORAS; COMPOSTURAS. Bandera 82. Ab.-17

MAQUINAS ESCRIBIR, OCASION. Bandera 82. Ab.-17

CAJAS DE FONDOS. BANDERA 82. Ab.-17

COMPRO MAQUINA TEJER, GRANDE. Esperanza 958. 5-A.

OCASION VENDO MAQUINA FOTOGRAFICA 12 x 16 1|2, fuelle triple extensión, completa. Gálvez 753. 5-A

VENDO CAMARA GRAFLEX 9 x 12 Agustinas 818, pieza 8, de 1 a 3. 5-A

MAQUINA CHANCADORA USADA compro. Bandera 84, of. 1. A-8

MAQUINA CALADORA VENDE FABRICA Ropa Blanca. Maestranza 413. 7-A.

REGISTRADORA NATIONAL NUEVO modelo, vendo de oportunidad. Bandera 793.

COMPRO ROMANA 500 KILOS. DIRIGIRSE por correspondencia a Lastarria 293-E., ofreciendo precio. 6-A.

MAQUINA ESCRIBIR, PERFECTO estado, casi nueva, vendo en $ 250. San Pablo 3480, altos.

IMPRENTAS: PRENSAS PEDAL, guillotinas, tipos, filetes, perforadora, lingotes, vendo: San Pablo 1157 6-A

REGISTRADORA, DE OCASION. Facilidades de pago. Repuestos, composturas: Bandera 109.

COMPRO REGISTRADORA OCASION. Pago buen precio. Bandera 109.

MAQUINA PIE, SINGER, BOBINA, nueva, regalo. San Isidro 1573.

MAQUINA SINGER, PIE, BOBINA, véndese baratísima. Jofré 347. Casita 4.

MAQUINA DE ESCRIBIR "UNDERWOOD", último modelo, flamante, vendo ocasión. San Antonio 39. 7-A

VENDESE OE OCASION MAQUINA, tapadora y llenadora a corcho. E. Escala 2030. Casita 2. 6-A

TUPE, INGLESA, TODO FIERRO, vendo ocasión. Sotomayor 792. 8-A

VENDO GALPON, MAQUINA ELABORADORA para carpintería, bancos carpinteros y herramientas. San Alfonso 544. 5-A.

SE VENDE UNA MAQUINA Black para coser calzado. Nataniel N.o 1072. A-7

TORNO MADERA, LIJADORA, agujereadora, máquina fabricar escobar, transmisión 50 mm. con tres descansos automáticos, poleas todos tamaños, gran cantidad hormas calzado, sin y enchapados, precio ocasión, véndese. San Francisco 1181.

VENDO TORNO MADERA. SAN Francisco 627. A-7

MATERIALES DE CONSTRUCCION

ADOBES NUEVOS POR MILES, PINO oregón 3x8"; puertas usadas, véndese. Grajales 1974. A-5

VENDO DOS GRADAS MARMOL. San Diego 1558. 6-A.

TEJAS, VENDO POR CIENTOS Y miles. Arturo Prat 1864. 6-A

TECHO ACANALADO REVART, listo para entrega inmediata. Matta 375. A-14

SILICATO DE CAL PARA FABRICANTES de vidrio y ladrillos de mosaico. Bandera 84, of. 1. A-8

PUERTA DE CALLE, PINO, DOS hojas, regalo 60 pesos. Condell 1422. A-5

VENDESE DE OCASION MADERAS usadas de pino oregón de todas dimensiones en perfecto estado, de un gran galpón en demolición. Hay vigas, soleras, tijerales de pendulón y postes de 8 por 8, tablas de pino de cielo y varios otros materiales eléctricos. Vicuña Mackenna 266. 6-A.

PUERTAS Y MAMPARAS USADAS véndense de ocasión. San Isidro 33. 5-A.

TECHO ACANALADO, $ 1.30 LA plancha, vende. Avenida Subercaseaux 659. Frente Hospital Mixto. 8-A

SILICATO DE CAL PARA FABRICANTES de vidrio y ladrillos de mosaico ofrezco, Bandera 84, oficina 1. A-9

TEJAS A $ 100, EL MIL. AVENIDA Portales 2679.

VENDO BARATISIMO PLANCHAS zinc blanco y negro. Patricio Lynch 886. 6-A.

COMPRO UNA MAMPARA DE UNA o dos hojas. San Pablo 2241. A-6

ZINC 70, COBRE 120, BRONCE 1 kilo, plomo compro constantemente. Rosas 3131. A—5

MEDICINA

EXAMEN DE LA VISTA GRATIS, en el Almacén Optico, Ahumada 264, atendido por el especialista titulado Rotter. Gran surtido de toda clase de anteojos y lentes a precios bajísimos. 1-N-1923

MASAJE MEDICO ELECTRICO, Francisco Lenti, estudios en Italia. Especialidad enfermedades articulares, parálisis, reumatismo, neuralgias, úlceras, tumores cancerosos y del vientre. Consultas de 2 a 5.—Arauco 827. Abr.-13

INSTITUTO ERCILLA. — AVENIDA España 82. Regentado por sacerdotes. Profesores Estado. — Kindergarten, preparatorias, humanidades. Alumnos internos, medio-pupilos, externos desde 5 años. 5-A

DENTISTA. — PLANCHAS PARA masticación perfecta, desde cincuenta pesos. Puentes, tapaduras, precios muy módicos. Trabajos muy rápidos personas ocupadas. Teatinos 56. 9-Abril

BOTICA BELGA, SIGUE CON SUS bajos precios atrayendo enorme concurrencia. 24-M

BOTICA BELGA, ATIENDE CON preferencia el despacho de recetas a sociedades obreras. 24-M

LOS GREMIOS DE TRABAJO ENCONTRARAN atención esmerada y económica en Botica Belga, San Diego 591. Abierta hasta las 11 de la noche. Domingo y festivos. 24-M

PERFUMERIA, REMEDIOS EXTRANJEROS, recetas despachadas fuera de competencia. Botica Belga. 24-M

LA PRIMERA FARMACIA DEL barrio, ¿la conoce usted? Es la Botica Belga. 24-M

LAS MAS DISTINGUIDAS FAMILIAS del barrio compran en la Botica Belga. 24-M

ECONOMICE USTED DINERO Y salud. Botica Belga, despacha bien pronto y barato. 24-M

LA BOTICA BELGA, SAN DIEGO 591, esquina Eyzaguirre, a pesar de los altos precios alcanzados por todas las drogas y específicos, mantiene sus precios equitativos, y el 50 por ciento más bajos en el despacho de recetas. 24-M

MANUEL VILOS. ESPECIALISTA en dentaduras artificiales; trabajos rápidos, garantizados. Gálvez 133. 17-A.

GONORREAS, IMPOTENCIA, SIFILIS, debilidad vital, leucorreas, afecciones prostáticas, supuraciones aunque crónicas en ambos sexos. Garantizo curación radical, rápida, procedimientos modernos infalibles. Facilidades de pago, consultas gratis diariamente, de 8 a 12 y de 2 a 7. Festivos, de 8 a 12, atiende enfermos de provincias o por correspondencia. Clínica y Laboratorio Médico del doctor J. Lefevre, San Antonio 41, Casilla 3756. 21 A.

MASAJE MEDICINAL, "BELLEZA Científica", "Pedicuro-cirujano". Rápido aprendizaje. También por correspondencia. Profesiones honradas, decentes, lucrativas. Otórganse diplomas autorizados. Pídanse prospecto. "Escuela Nacional de Masajistas". Estado 363. 5-A.

INYECCIONES TODAS CLASES, baratas, coloco. Esmeralda 726. 5-A

CLINICA DENTAL, DELICIAS 880. Sistema nuevo, dentaduras fijas, imitando natural. Recomiéndase personas fortuna. 10-11 1|2. sección gratuita pobres; pagarán material. 6-A

MASAJISTA EXTRANJERA, TITULADA, ofrece servicios a domicilio. Cóndor 1256. A-7

PURGANTE ZORONDO VENDESE: Olivos 642. 6-A

GONORREA, AUNQUE CRONICA, orquitis, estrecheces, curan rápidamente Glóbulos Pérsicos. Boticas surtidas. 7-A

NERVIOSOS, NEURASTENICOS, cansancio cerebral, insomnio, impotencia. Gran remedio Cerebrol. Boticas surtidas. 7-A

CANOSOS: NO BOTEN PLATA EN comprar tinturas desconocidas. Compren únicamente la tintura vegetal Herz, que se vende en Root 563, entre Carmen y San Isidro, y que tienen la garantía de probarla antes de comprar. Frasco: $ 5.

BRONQUITIS, TOSES, DEBILIDAD pulmonar, asmas, tónico poderoso Pectoral Scott. Boticas surtidas. 7-A

PAPAS AMARILLAS DE GUARDA, desde $ 15.00 saco de 100 kilos, puestas a domicilio. Bodega La Paz. Brasil 776. Teléfono 2340. 7-A

TRAJE DE BAILE ELEGANTE, chomba de seda y capa de paño, vendo: Marcoleta 467, altos. 6-A

MUEBLES

COMPRAMOS MENAJES DE CASA. Atendemos a domicilio. "La Magallanes". Avenida Matta 1004. Teléfono Inglés 147. (Matadero). 30-Mayo-923

PIANO ALEMAN, FLAMANTE, RIQUISIMO, vendo ocasión. Moneda 827. 7-A.

VENDO VARIOS MUEBLES DE ocasión por ausentarme. Av. Las Quintas 640. 5-A.

PIANOS, AUTOPIANOS, COMPOSTURAS y afinaciones: Garantidas ejecuta casa César Rau. Moneda 1375. 5-A

COMPRO MENAJES COMPLETOS de casas y toda clase muebles sueltos. San Diego 106. A-6

OCASION VENDO PIANO BARATISIMO. Maipú 590. 5-A

PIANO VENDESE OCASION. HUEMUL 1460. 5-A.

VICTROLA VENDO OCASION. ROSAS 1011. 6-A

VENDO OCASION, MUEBLES DE salón. Bellavista 185. 7-A

VICTROLA DE MUEBLE RIQUISIMA, vendo con facilidades. San Pablo 1435. A-5

LAMPARA ESTILO COLONIAL, 6 luces, regalo $ 180. Las Quintas 458. A-5

VENDO PIANO ESTUDIO. MACUL 875. 5-A.

140 BUTACAS PARA BIOGRAFO o teatro, vendo ocasión. Alameda 1751. 6-A.

LINDOS COMEDORES REDONDOS, amoblados para salón, id. para salitas, mesas, escritorios, sillas comedor, estante, mesas correderas, etc. Mueblería Belga, Nataniel 525. 5-A.

AMOBLADOS FINOS, REALIZA Y hace por catálogo Fábrica Nataniel 464. Agosto 2.

MUEBLES COMEDOR, DORMITORIO, escritorio, salón, etc., ofrecemos Precio ventajosos, facilidades pago. Fábrica: Serrano 398. Mayo 14.

PIANO ALEMAN VENDO OCASION, $ 1,500. Moneda 1375. A-5

PIANO ALEMAN, VENDESE. AVENIDA Viel 1114, esquina Av. Matta. A-5

PIANOS COMPRO EN CUALQUIER estado, al contado. Rosas 1340. A-5

DE GRAN OCASION VENDE UNA victrola con discos. Villa Maestranza, casa N.o 11, entre Santa Isabel y Santa Victoria. 5-A.

EN HUERFANOS 2280, VENDESE amoblado comedor mármol y espejos, estante, biblioteca y máquina coser Singer. Gabinet. Tratar: de 2 a 4 P. M. 6-A

MAGNIFICO PIANO MEDIA COLA véndese mitad costo. Siglo XX 137 8-A

OCASION VENDENSE, POR VIAJE, muebles comedor enchapados, mármoles y espejos biselados, sillones cuero y marroquí. Providencia 1628, altos.

VENDO CASA, MAESTRANZA 463 al 471, 30 piezas, altos y bajos, independientes. Está desocupada; se puede ver a cualquiera hora. Tratar: con su dueño, Compañía 1036. Precio: $ 95,000; debe 20,000 Hipotecario. A-5

VICTROLA VENDO POR MENSUALIDADES, avise domicilio. R. R. Casilla 2635. A-5

VENDO DE OCASION AMOBLADO comedor estilo inglés y cocina económica para 30 o 40 personas. Brasil N.o 60.

ESCRITORIO DE CORTINA VENDO ocasión. Oficina "La Veloz". Bandera 345.

VENDO AUTOPIANO Y BILLAR completo. Copiapó 1472. 6-A

PIANO ESTUDIO VENDESE. SAN Francisco 1198. 7-A

VENDO MEDIO AMOBLADO SALON, peinador, alfombra, sillas, máquina pie cocina, paragüero, catres. Huemul 1174. A-4

OCASION: POR VIAJE URGENTE vendo juego dormitorio, estilo inglés, casi nuevo, escritorio ministro, sillas, mesas, etc. Verlos: Carmen 282. A-6

MUEBLES, CATRES, COLCHONES, sommiers, adquiéralos en el Depósito central de la Fábrica. Ahumada 28. 7-A

MUEBLES Y VICTROLA "VICTOR", vendo por viaje. Molina 546. 6-A

GRAMOFONO VENDESE $ 50, Y rico mandolino. Santa Rosa 528. 7-A

PIANO DE ESTUDIO VENDESE barato. Jofré 328.

PIANO ALEMAN CASI SIN USO vendo. Santo Domingo 592.

$ 375 ORIGINAL ROPERO IMPORTADO. Mesa centro mármol, vidriera cigarrería. Véndese. Herrera 208, esquina Portales.

VENDO ESCRITORIO AL TO Y ESTANTERIA con mostrador. Carmen 410.

ESCRITORIO CORTINA, TAMAÑO chico compro de ocasión. Delicias 112. 5-A.

BUENA VICTROLA, CATRECITO niño, colchón, máquina escribir Royar Barla, y máquina Singer de mano, muy buen estado, véndese por viaje. — Miraflores 130 altos. 6-A

BUEN DIVAN, TAPIZ FELPA, REGALO $ 65. San Antonio 39. 7-A

ESTANTE GRANDE, CAOBA, $ 100; dos nogal, $ 120; dos abiertos, $ 40; paragüera de asiento espejo grande, $ 110; peinador grande, $ 80; chico, $ 160; cómoda caoba, $ 100; otra, $ 60; guardarropas, $ 80, Chacabuco 654.

PIANO ESTUDIO, FLAMANTE, vendo 1,400 pesos. Bulnes 445.

LA NACION
Y
LOS TIEMPOS

a fin de dar mayores facilidades al público, ha instalado una nueva Agencia de Avisos y suscriciones en

Pasaje Matte 29

Permanecerá abierta todos los días, desde las 8 de la mañana hasta las 9 de la noche.

OBJETOS PERDIDOS

EXTRAVIO COPIAS: SE RUEGA A la persona que haya encontrado rollo copias, olvidado carro Palma, devolverlo a Morandé 291, oficina 18.

RUEGO DEVOLVER ABRIGO DE niñita color cáscara (raglan), perdido, tarde, Domingo en la Luna Park. (Quinta Normal). Gratificaré. Avenida España 40.

OPORTUNIDADES PARA FAMILIAS

TAQUIGRAFIA, MECANOGRAFIA. Academia "Pitman". Maule 1076. Ab.-17

MANIQUIES ORTEGA, NUEVOS, modelos rebajados de precio. Fábrica Rosas 1869. J-18

SEÑORA: NO PIERDA SU SOMBRERO o paraguas descompuestos. La Paragüería Tupinamba: Esmeralda 871, las compone, moderniza económicamente. Además, compone muñecas. 6 A

DUEÑAS DE CASAS: SE LLENAN toda clase de moldes de dulce de membrillos en la Fábrica. Ventas por mayor y menor. Carmen 93. 2-Mayo.

CUERO, TRANSFORMO, LIMPIO pieles. Embalsamo pájaros. Olivos 950. 8-A

FABRICA DE COJINES, SANTA Isabel 381, realiza cojines capoc, $ 3.90 a $ 6.90. Cojines tapizados, cretonas hilo, $ 9.50. Capoc $ 2.50 kilo. 5-A

ECONOMIA ES RIQUEZA; COMPRANDO ropa interior para colegiales, niños y niñitas, delantales, guardapolvos, sábanas y todo lo necesario, economizará. Fábrica. Monjitas 865 5-A

SEÑORAS: PANTALON FRANELA, 5.30; camisa dormir, 8.50; corpiño, 3.50; camisolas, 9.40; muestras inmenso surtido en blusas liquidamos: Monjitas 865. 5-A

DELANTALES COLEGIALES desde 3.40 de brin, lienzo, crea y cachemira; sábanas rica crea, 8.50; paños grandes, 2.50; servilletas, 1.50. Impóngase de nuestros precios. Monjitas 865. 5-A

CAPITAS PARA GUAGUITAS, gran surtido, 11.50; vestidos, ropita interior, ajuares bautizo, $ 20; batitas, 9.50. Monjitas 865. 5-A

CAMISAS PARA CABALLEROS, gran surtido, precios muy baratos, economizará dinero si compra en esta casa. Monjitas 865. 5-A

CABALLEROS: CAMISAS, 8.00; calzoncillos, 4.50; camisetas afraneladas, 4.50; cuellos, calcetines, corbatas, suspensores, al más bajo precio. Monjitas 865. 5-A

SEÑORAS, SEÑORITAS: ¿QUIERE usted vestir elegante, económico? Visite usted Moneda 1610. Recibo hechuras. 9-A

TEJIDOS DE PUNTO, TRAJES, batas, paletoes, capas, vendemos por mensualidades (Ahumada), Pasaje Toro 5. Fábrica, Avenida Subercaseaux 659, frente Hospital Mixto. 8-A

VENDO ALFOMBRA, DOS SILLITAS doradas y abrigo impermeable nuevo para señorita. Jofré 53. 6-A.

SEMANA DE GANGAS: BLUSAS gasa, 5.10. Organdí bordadas, $ 7. Bandera 707. A-5

SEMANA DE GANGAS: RICAS SABANAS, $ 7.80, 8.80 y 10.80. Bandera 707. A-5

SEMANA DE GANGAS: CAMISITAS guagua, 1.35; corpiñitos, 1; paletocitos, 2.40; batas organdí, 8.55. Bandera 707. A-5

SEMANA DE GANGAS: DESDE $ 5 lindos vestidos para niñas. Bandera 707. A-5

SEMANA DE GANGAS: HACEMOS 8 por ciento descuento desde seis artículos. Bandera 707. A-5

SEMANA DE GANGAS: DELANTAL señora, con mangas, $ 8.20. Bandera 707. A-5

SEMANA DE GANGAS: DELANTALES niños: brin, 3.20; lienzo, 3.60. Bandera 707. A-5

SEMANA DE GANGAS: CALZONES señora, 3.50; camisas, 3.70; enaguas, 5.30. Bandera 707. A-5

SEMANA DE GANGAS: AJUARES bautizo fino organdí, linda presentación, $ 20. Bandera 707. A-5

¡COLEGIALES! QUEDAN POCOS uniformes pura lana, muy gruesa, buen corte, 5-6 años, $ 36; 8-10, $ 49.25; 12 a 16, $ 66.25. Ahumada 51.

¡COLEGIALES! QUEDAN POCOS uniformes rica piel o piqué borlón, 5 a 6 años, $ 26; 8 a 10, $ 29.50; 12 a 16, $ 32.50. Ahumada 51.

¡COLEGIALES! DELANTALES RICO lienzo, tableados, amplios, 4 a 6 años, $ 6.40; 8 a 10, $ 7; 12 a 14, $ 9.80. Ahumada 51.

¡COLEGIALES! DELANTALES brin hilo, grueso, muy durable y amplio, 4 a 6 años, $ 7.50; 8 a 10, $ 9.90; 12 a 14, $ 14.50. Delantales negros de cachemira y faya, a precios baratísimos. Ahumada 51.

¡COLEGIALES! SABANAS CREA, tamaño reglamentario, $ 8.50, $ 9.80, $ 10.50 y $ 13.50. Fundas, ¡gran réclame!, $ 1.95. Frazadas media lana, gruesas, $ 13.50. Ajuares de ropa blanca para colegiales, a precios muy reducidos. Ahumada 51.

¡SEÑORAS! OFERTA ESPECIAL: camisas día, $ 3.60, $ 4.80 y $ 5.20; Blusas, $ 4.90, $ 6.50 y $ 7.50. Ahumada 51.

¡NIÑOS! TRAJES CASIMIR LANA, modelo cazador, forrados, $ 39.50. Ahumado 51.

¡NIÑAS! ABRIGOS CASIMIR Y terciopelo lana, lindos modelos y colores, de 2 a 16 años, desde $ 35. Ahumada 51.

¡SEÑORAS! ABRIGOS, RICO CASIMIR, últimos modelos, $ 75; en terciopelo lana, lindos colores, 135 pesos. Ahumada 51.

¡NIÑOS! TRAJES IMPORTADOS, sarga azul gruesa, pura lana, 6 a 8 años, cualquiera edad o tamaño. Ahumada 51.

SEÑORAS: LA VERDADERA ECONOMIA no consiste en comprar barato; por consiguiente aconsejamos fijarse en la calidad y no sólo en el precio de nuestros artículos. Ahumada 51.

PRESTAMOS DE DINERO

$ 25,000, 22,000, 20,000, 18,000, VENDO de ocasión cuatro casas, 8 piezas c|u., bastante sitio, construcciones flamantes, cal y ladrillo, recién construídas; grandes facilidades pago. Referencias: Avenida Milán 11, sin agente. 1.o-Abril

$ 6,000, LISTO, PRESTO PRIMERA, segunda hipoteca. Milán 11. 13-Abril

SOCIO CON 20,000 PESOS NECESITO urgentemente para negocio automóviles. Renta mensual garantida: $ 2,000. Tratar: Compañía 1264. Oficina 10. Derecha interior. 5-A.

SOCIO, UNO O VARIOS, NECESITO, para desarrollar una industria de vastas proporciones. Con privilegio exclusivo y en explotación. Negocio asegurado y subidas utilidades comprobadas. Monjitas 877. De 11 a 12 y de 3 a 4. A-5

FACILITO DINERO PEQUEÑAS partidas, comerciantes establecidos. Esmeralda 680.

ALBERTO CABRERA Y FUENZALIDA. Bandera 5552, oficina 11. Tramita rápidamente préstamos por fundos, casas, etc., con la Caja Hipotecaria. Facilito partidas de quinientos pesos con fianzas solventes. Garantizo buen interés a los señores capitalistas que quieran colocar su dinero en esta oficina, para operaciones comerciales. La oficina puede dar las mejores referencias de honorabilidad y honradez. A-6

SOCIO CON $ 1,000 NECESITO para impulsar una industria bastante lucrativa. Dirigirse: S. K. Correo). Santiago.

PROFESIONALES

ZURCIDOS INVISIBLES. — NOTABLE zurcidor japonés. Especialista, único. Especialidad en viraduras, compostura, transformaciones. Son perfectas. No confundirla con similares que plagian sus avisos para equivocar al público. San Diego 228. 10-A

ABOGADO REDACTA ESCRITOS, testamentos. Avenida Matta. Valdés 1036 7—A

COMPRO DENTADURAS, DIENTES usados; pago mejor precio. Arturo Prat 515. 7-A

ZURCIDOS INVISIBLES A MAQUINA, en 40 minutos. Especialidad viraduras, transformaciones de trajes, abrigos. Hechuras. Sastrería Ideal. San Diego 186. 27-Abril

ZURCIDOS INVISIBLES A MAQUINA, en 40 minutos. Especialidad viraduras, transformaciones de trajes, abrigos. Hechuras. Sastrería Ideal. San Diego 186. 27-Abril

ADVERTENCIA AL PUBLICO. — Aproximándose temporada Invierno, caballero, no malvenda sus trajes usados. La Sastrería Claras 20, les deja flamantes virándolos; sobretodos, $ 50; ternos, $ 50. Zurcidos invisibles. Medias, trajes señoras, caballeros, composturas, reformas, limpiar vapor. Recibo para teñir toda clase ropa. Hechuras, materiales de primera, desde $ 70. Claras 20. Abril-25

ZURCIDOS INVISIBLES, VIRO ternos, sobretodos, hechuras, transformaciones. Calle Londres 13, frente Convento San Francisco. 6-A.

ZURCIDOS JAPONESES, INVISIBLES, especialidad viraduras, ternos, sobretodos, toda clase composturas, no equivocarse, Casa Amarilla. San Diego 236. 11-Dic.

BUENA MODISTA, TITULADA, confecciona, económicamente, trajes sastre, batas, abrigos. San Diego 79.

ZURCIDOS INVISIBLES. — NOTABLE zurcidor japonés. Especialista, único. Especialidad en viraduras, compostura, transformaciones. Son perfectas. No confundirla con similares que plagian sus avisos para equivocar al público. San Diego 228. Teléfono Inglés 667. A-10

CONDOR 1158, CASA ANTIGUA, única especialista zurcidos invisibles, jersey, sedas, viraduras, hechuras, transformaciones, garantidas. Mayo 5

PROPIEDADES

RESTAURANT CASINO PORTAL Edwards, se vende con facilidades de pago, o permutando por propiedades. L-19

$ 120,000, VENDO O PERMUTO ESPLENDIDA propiedad esquina comercial, tres almacenes, y gran casa residencia, decente, buena construcción; renta mensual: 1,200 pesos; garantido por cinco años; aceptaría propiedad menos valor. Referencias: Avenida Milán 11, esquina San Diego. 17-Abril

COMPRO PROPIEDAD BASCUÑAN, Unión o Molina, cerca Alameda. — Philippi 39. 6-A.

GRAN SITIO VENDO CON GALPONES a propósito para industria en calle Bascuñán. Dirigirse: J. R., casilla 452. 5-A.

COMPRO CASA INTERMEDIO CAJA Ahorros hasta $ 28,000. Dirigirse: L. G. G., Correo Providencia. 5-A.

CITE EN SAN DIEGO CON ALMACENES y casas. Produce $ 14,000 anuales. Vendemos en $ 100,000. — Alejandro Greene Cruzat. Sección Propiedades Urbanas, Teatinos 86. 5-A.

VENDO, SAN BERNARDO, CASA quinta $ 29,000. Urmeneta 350. 8-A

QUINTA GUINDOS, ÑUÑOA, AVENIDA Egaña 199, bien tenida 15 x 104 metros, vendo. Tratar: Av. Matta 314. 5-A

CASA VENDO, $ 24,000 TODO Servicio, pintada óleo, alcantarillado, baño, hall, próxima carros 13, 33. Madrid 1293. A-5

HORTICULTOR BUSCA TERRENO pelado, con o sin casa, con agua corriente a Santiago o alrededores, a 4 cuadras de ferrocarril o tranvías. B. 63. Correo 5. 5-A

$ 8,000 VENDO CASA, BARRIO Recoleta, mitad al contado. Tratar: Mapocho 2140. A-5

15,000 VENDO CASITA DECENTE, 7 piezas flamantes. Verla, tratando con dueño. Tocornal 1550. A-5

CASA COMPRO HASTA 4,500. CASILLA 1763. A14

OCASION: VENDO EN $ 4,000 CASITA con tres piezas, sitio, agua potable, barrio tranquilo. Miguel Rafael Prado 920 (cerca Llano Subercaseaux". A-5

11,700 VENDO CASA CUATRO piezas y servicios, calle Vera 514, media cuadra carros Recoleta. Tratar: en la misma con su dueña. 6-A.

SITIO GRANDE POBLACION VISTA Hermosa, Recoleta. $ 2,000 contado; $ 1,500 mensualidades. Casilla 1033. 5-A.

EN SANTO DOMINGO, ENTRE Amunátegui y San Martín, vendo magnífica casa de residencia y renta, 2 casas, una en altos y otra en bajos. Precio. $ 300,000.—Alejandro Greene Cruzat. Sección Propiedades Urbanas.—Oscar Greene Valverde y Jorge Guzmán Palacios. Teatinos 86. 5-A

EN AGUSTINAS, ENTRE AMUNATEGUI y Teatinos, vendo espléndida casa en bajos, en $ 220,000.—Alejandro Greene Cruzat; Sección Propiedades Urbanas.. Teatinos 86. 5-A

EN SANTA LUCIA, DOS CASAS de lujo, modernas, muy confortables, vendo en $ 300,000.—Alejandro Greene Cruzat. Sección Propiedades Urbanas. Teatinos 86. 5-A

EN CALLE LIRA, PRIMERA CUADRA, magnífia propiedad, residencia y renta, dos casas muy confortables, vendo en ventajosas condiciones. Teatinos 86. 5-A

EN NATANIEL, SEGUNDA CUADRA, extensa casa en bajos y otra en altos. Precio: $ 185,000. Teatinos 86. 5-A

COMUNA YUNGAY, SE VENDE una casita 5 piezas, $ 14,400, todo servicio. Av. San Martín 376. 7-A

CASA COMPRO SIN AGENTES, hasta quince mil, barrio Yungay. M. Thompson 3443.

VENDO O PERMUTO, POR CASA en Santiago, sitio cerrado, en San Bernardo, con frente a dos calles, distante tres cuadras de estación. 21 de Mayo 566.

$ 70,000 VENDEMOS EN LA CIUDAD de Curicó, espléndida propiedad con instalación para panadería, local para almacenes y dos casas-habitación, con gran sitio; facilidades pago.

$ 90,000 VENDEMOS EN LA PARTE más central de Viña del Mar, calle Arlegui, propiedad de renta, mil metros de superficie.

EN VALPARAISO, EN EL SEA Said Park, sitio de 1,300 metros vendemos o permutamos por propiedad en esta ciudad; facilidades pago.

$ 18,000 VENDEMOS SITIO EN PEÑAFLOR, plantado y edificio.

$ 325,000, VENDEMOS ESPLENDIDA propiedad de renta en calle Nataniel, cerca Alameda y varias otras propiedades y sitios, desde 15,000 a 150,000 pesos en barrios centrales.—Contardo y Ramírez, Huérfanos 761. Oficina 9.

COMPRO CASA BIEN SITUADA 10 piezas y patios. Sin agentes. Por carta: F. M. Catedral 2245. A-10

$ 140,000 COMPRO CASA SIN renta, entre Moneda y Santo Domingo hasta Brasil. Bandera 84, of. 25.

$ 80,000 COMPRO CASA SIN RENTA hasta Brasil. Pago contado. Bandera 84, of. 25.

COMPRO CASA HASTA $ 40,000 con 20,000 al contado, preferente barrio Brasil. Bandera 84, of. 25.

$ 20,000 VENDO CASA ÑUÑOA; $ 18,000 otra cerca carros 5. Bandera 84, of. 25.

$ 6,000 VENDO AUTO PARTICULAR de ocasión. Bandera 84, of. 25.

$ 58,000 MAESTRANZA, PRIMERA cuadra, un piso, fachada estucada, 6 habitaciones, dependencias, hall, patio. Compañía 1290.

REGALO SETECIENTOS METROS, Población Modelo, esquina, interesado. Exposición 98.— Manuel Escobar. 6-A.

VENDO SITIO CERRADO Y PLANTADO, calle Garibaldi, inmediato a Manuel Montt 20x40. Tratar: Providencia 301. 8-A.

$ 8,500, VENDO CASITA CHICA, tres habitaciones, ubicada calle Victoria 776. Produce. $ 130 mensuales. Alcantarillado, electricidad.

ESCRITORIO GRANDE CORTINA, vendo ocasión. Av. San Miguel 145. Llano Subercaseaux. 6-A

COMPRO MUEBLES ANTIGUOS, o modernos, piano. Pago altos precios. Casilla 3056.

REALIZO MUEBLES, LOZAS Y Cuadros, San Antonio 674. A-9

MUEBLES, CATRES, COLCHONES, Sommiers, le ofrece el Depósito Central, de la fábrica, Ahumada 28. A-7

OCASION: VENDO SALON JACARANDA, preciosa mesa redonda caoba entera, tallada, otra centro, alfombritas misa, crucifijo marfil, mantón grande, pistola mauser legítima, figuras loza antigua, pinturas antiguas. Porvenir 15, casi esquina Vicuña Mackenna.

COMPRO MUEBLES SUELTOS dormitorio, especialmente catre, Correo Central, P. G. S.

VENDO BARATO PAR MESAS ANTIGUAS de arrimo, caoba, con patas de león. Galería Edwards (antigua Casa Prá), oficina 4, tercer piso. De 10 a 12 y de 2 a 4. A-5

PIANO SCHIEDMAYER, FLAMANTE, vendo ocasión. Moneda 1375. A-5

VENDO OCASION PIANO ESTUDIO, espejos grandes, amoblado salón, arrimos dorados, alfombras, cortinajes, amoblado escritorio, estantes libros, escritorios, paragüeros, lámparas eléctricas, cocina económica. San Diego 106. A-5

VENDO BARATISIMOS: ROPEROS, peinadores, cómodas, veladores, amoblado comedor, sillas varias clases, aparadores, trinches, mesa corredera, catres fierro, cama, catres niño, baño, guardarropas. San Diego 106. A-5

VENDO VICUÑA MACKENNA, CASA esquina, flamante, seis piezas, alcantarillado, gas, electricidad 34 mil pesos, precio rebajado, inferior tasación. Dueño: Valdivia 319, esquina Lastarria, 4 a 6.

COMPRO CASA VALOR 25 A 30 mil pesos. No me entiendo con agentes. Datos: a Madrid 720. A-7

VICUÑA MACKENNA, VENDO O arriendo dos casas quinta, bajos, una entrada antes, galpón, extenso sitio, deuda caja; facilidades pago. Sin agente. Tratar: Buenos Aires 390.

$ 57,000, VENDO CENTRALISIMA casa-quinta. Alonso Ovalle 1249: 6-A

$ 38,000, CENTRAL, RESIDENCIA, vendo. Alonso Ovalle 1249. 6-A

$ 60,000, VENDO CENTRAL RESIDENCIA, con renta. Alonso Ovalle 1249. 6-A

CASA CALLE ÑUBLE, CUATRO piezas, luz, vendo $ 8,500. San Isidro 1573.

EN MANUEL RODRIGUEZ, INMEDIATA Alameda, magnífica casa de residencia, recién terminada vendo en $ 200,000.—Alejandro Greene Cruzat. Sección Propiedades Urbanas.—Oscar Greene Valverde y Jorge Guzmán Palacios. 5-A

COMPRO CASA CHICA HASTA 10 mil pesos. Cartas: Bascuñán 268. 5-A.

38,000 VENDESE ESPLENDIDA casa, 50 metros, carro ida, vuelta. Lira 1151. 6-A.

NECESITO COMPRAR CASA BARRIO Estación, Arica 3723. 6-A

CASA CENTRAL, 50 tado, compro; no Referencias sólo por tecilla 63.

INDUSTRIALES, CA Preciosas casas bonita casa quinta paltos, frutas, parro gran porvenir, deuda $ 49,000. Producir Vargas 4430, carritos Mapocho.

REMATES

MOISES PEREZ, Remata negocios aba anticipa dinero. Mora

REMATE.— EL 16 D las 3 P. M., se verifi de la propiedad de l ción 1471, de esta ciud nimum de $ 10,000, gado Civil. Bases y secretaría del Juzgad cutivo Köhler con Dí

REMATE EL JUEVE P. M., Catedral 2826. radores, sillas, mesa sa de juego, estante fáes, mesas, sillones na y calentador de nuevas para coche, 500 kilos y otros.—J. M.

REMATE MAÑANA AL rrotes 2 tarde, Soto Hay: gran surtido finos, vinos embotella talería, cigarrillos ras tendidas y parada linillo, chuicos, barril nas, botellas, armazo res, con o sin derecho ditada, arriendo barato ta en un lote.—Julio nes, Sotomayor 9.

REMATE.—EL 25 DE mo, a las 3 P. M., del abogado don Juan Catedral N.o 1240, dor de la comunidad Quiroga y hermanas, casa de la calle de 2137, perteneciente a dad. Mínimum: $ 35, do, reconociéndose tecaría reducida a menos, a favor del rio de Chile. La pro renta y su situación cial. Títulos, en el rio de Chile. Bases cedentes, en el estudi nombrado.—O. Darri rio.

REMATE: VIERNES P. M., Sombrerería y mirante Barroso 647. ría, copas y plox surtido cloches impor ñoras y niñitas; este cot, variadísimo surti amoblado salón, espe lámparas eléctricas; servicio, cristalería, rio, catres, cocina Moisés Pérez, Ordenes 833.

REMATE HOY, ALM rrotes, dos tarde, Soto gran surtido en cajon vas, cajones de velas, 40 quintales harina, ría, paquetería, cigarr fino, vinos embotellado tequilla, charqui, bala sión calculadora, bala linillo, vidrieras tendi damajuanas, chuicos, llados, varios muebles nómica, coche guagua, herramientas, sacos cías, carretón de man to, armazones, mostra sin derecho posesión, rato local acreditado gas.

VENDO SOBRETODO $ 20 y 25 c|u.; abrig ras, a $ 10 y $ 15 c chas y frazadas casi Chilena. Castro 528.

MOSTRADOR VIDRI jo grande se vende. 2833.

REMATE HOY, DOS Restaurant Old Boy, lio 1525, por terminac to, venderé al mejor talaciones completas cio. Hay 20 mesas, brera, vidriera, surtido licores finos, vinos conservas varias, sifo cías, cerveceras y vi juanas, chuicos, serv loza, artículos de dos, varios muebles dormitorio, cocina les, etc.—Vargas.

CONTADOR

AL COMERCIO SE OF sona práctica en cont mercio internacional.

CONTADOR TITULAD se llevar contabilidad merciantes. Buena C. A. Casilla 3556.

ROPA HEC

ROPERIA LA VEGA Bello 694. Ofrece en nos ambos, paletóes, sombreros, calzado, tado.

ROPERIA LA CASA meralda 837, entre Sa 21 de Mayo. Realiza paletóes, todo de casi jeros, corte correcto, zado. Visítenos caser nuestros precios.

ROPERIA MANUEL esquina San Pablo ofr tura ternos, ambos, lones, todo de ricos tido colores, para sombreros, calzado

ROPERIA ANDES mero 601 esquina Re ternos, paletóes, ambos ternos de niños, somb do, precios baratísimos fectado.

ROPERIA "LA GRAN Diego 236. Casa de Realiza ternos, ambos pantalones, calzado Facilidades de pago.

COMPRO TODA CLAS bles y ropa usada, res precios. Atiendo M. M., casilla 6085.

COMPRO ROPA USA balleros. Ecuador 3391.

VENDO TRAJES USAD ras, caballeros. Arturo

VENDO SOBRETODO C ocasión. Avenida del

BOMBAS

a COMPAÑIA DE Claro y Abasolo".— cio para el Vierne sente, a las 9 1|2 P. forme de trabajo.—